

ALADI/SEC/di 2545.2
3 de febrero de 2014

CONVENIO DE PAGOS Y CRÉDITOS RECÍPROCOS

Funcionamiento del Sistema de Compensación Multilateral

Tercer cuatrimestre de 2013
Fecha de liquidación: 31/12/2013

1. Canalización de operaciones

El Convenio de Pagos y Créditos Recíprocos registró operaciones por un total de 1.826.375.170,79 dólares en el tercer cuatrimestre de 2013, representando una disminución de 14,8% respecto a igual período de 2012, y del 5,5% en relación al segundo cuatrimestre de 2013.

Gráfico N° 1
Cantidad de instrumentos y monto de las operaciones cursadas por el Convenio de Pagos por cuatrimestre

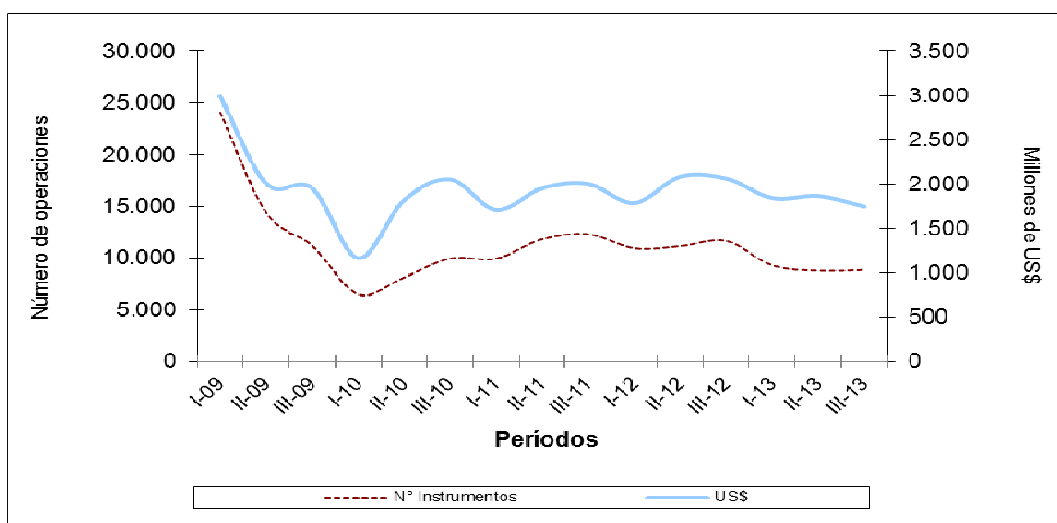

Fuente: Elaborado por la Secretaría General de la ALADI en base a las informaciones del Banco Agente y del Centro de Operaciones.

La cantidad de operaciones (5.305) en el tercer cuatrimestre de 2013 descendió un 33,2% en relación al mismo período de 2012 (7.937), y si se considera con el cuatrimestre inmediato anterior (5.772) la disminución fue del 8,1%; mientras que, en cuanto al valor promedio por operación, éste aumentó, ubicándose en 329.639 dólares en el período en estudio, cuando en el cuatrimestre setiembre-diciembre de 2012 había sido de 260.141 dólares, y en el período inmediato anterior se había ubicado en 323.395 dólares.

2. Débitos y créditos

La cantidad de operaciones canalizadas y su monto no afectaron de igual manera a todos los miembros del Convenio de Pagos. Al comparar el tercer cuatrimestre del presente año en relación al mismo período del año anterior, en el caso de los débitos y en términos de la cantidad de operaciones, los incrementos se dieron en Brasil (59,5%), México (28,6%), Colombia (17,4%), Argentina (7,2%) y Bolivia (1,8%); mientras que, los descensos correspondieron a Chile (-56,7%), Ecuador (-56,1%), Paraguay (-46,4%), República Dominicana (-39,1%), Perú (-36,9%), Venezuela (-36,3%) y Uruguay (-22,3%).

En el caso de los montos de los débitos -en el mismo período-, los aumentos correspondieron a Perú (59,4%), Bolivia (20%), México (18,6%), Brasil (12,9%), Argentina (7,9%) y Colombia (1,9%); mientras que, los descensos se produjeron en Paraguay (-57,3%), Chile (-56,5%), Ecuador (-39,1%); Uruguay (-19,7%); Venezuela (-16,5%) y República Dominicana (-0,7%).

En lo que respecta a los créditos -en términos de la cantidad de operaciones-, Paraguay (62,8%) fue quien registró el mayor incremento, seguido de Venezuela (25%). Por su parte, los descensos se dieron en México (-60,4%), Argentina (-49,3%), Ecuador (-48,5%), Colombia (-39,7%), Perú (-28,4%), Bolivia (-27,8%), Chile (-27,5%), Uruguay (-22,9%) y Brasil (-14,1%).

En términos de montos cursados, se produjeron aumentos en Paraguay (130,3%), Bolivia (50,3%) y Brasil (2,5%); y en lo que respecta a los descensos, los más importantes correspondieron a Venezuela (-56,7%), Argentina (-54,8%), México (-42,9%), Ecuador (-28,4%), Colombia (-22,7%), Chile (-20,4%) y Perú (-19,8%).

3. Instrumentos canalizados

Como se indicó, la cantidad de operaciones canalizadas en el período en estudio descendió, siendo las órdenes de pago el instrumento que tuvo una mayor baja: -54,4% en relación al mismo período de 2012, seguido de los créditos documentarios (-38,3%) y las letras avaladas (-25,3%). Y dicha baja también se mantiene al considerar el monto cursado a través de los instrumentos indicados anteriormente con la excepción del aumento producido en el monto correspondiente a las cartas de crédito que alcanzó el 24% en relación al mismo cuatrimestre de 2012.

Por su parte, las comisiones y demás gastos ascendieron, en el tercer cuatrimestre de 2013, a 3.404.255,05 dólares, y los intereses devengados a 74.356.444,96 dólares.

En los Cuadros 8, 8A, 9 y 9A del Anexo¹ se presentan las estadísticas consolidadas con el número de operaciones y el valor según los instrumentos

¹ En Anexo se incorporan al documento los Cuadros 8A y 9A correspondientes al tercer cuatrimestre de 2012, con el formato actual de operaciones canalizadas por un lado, y los intereses y las comisiones y gastos, por otro.

cursados en el cuatrimestre, identificados a nivel de país y para el conjunto de los signatarios del Convenio para los años 2013 y 2012. Los Cuadros 8 y 8A presentan los débitos (2013 y 2012) de cada uno de los bancos centrales, así como las emisiones realizadas y cursadas desde sus respectivos países; en tanto, los Cuadros 9 y 9A (2013 y 2012) refieren a los créditos reembolsados y debitados por cada uno de los bancos centrales a los demás miembros.

4. Compensación de saldos y pagos anticipados

De los 1.826.375.170,79 dólares canalizados al cierre del cuatrimestre, 754.963.491,86 dólares fueron transferidos. Ello como resultado de los 962.060.837,13 dólares de pagos anticipados (52,7%) realizados durante el período en análisis. Dicha proporción es inferior a lo acontecido en los últimos cuatrimestres y confirma la tendencia a la baja de dichos pagos.

En relación a las transferencias anticipadas realizadas y recibidas en el período en estudio, Argentina, Brasil y México fueron los países que no realizaron este tipo de operaciones; mientras que, Venezuela y la República Dominicana no recibieron pagos anticipados.

El siguiente cuadro expone los principales datos correspondientes a las operaciones cursadas, divisas transferidas, ahorro de divisas, grado de compensación, pagos anticipados y tasas de interés registrados en los tres cuatrimestre de 2012 y de 2013.

Evolución de las principales variables del Sistema de Compensación Multilateral

Miles de dólares y Porcentajes

Años	2012				2013			
	1° Cuatr.	2° Cuatr.	3° Cuatr.	Totales	1° Cuatr.	2° Cuatr.	3° Cuatr.	Totales
Operaciones cursadas	1.827.036,9	2.163.541,9	2.144.061,8	6.134.640,7	1.871.931,9	1.932.039,6	1.826.375,2	5.630.346,6
Divisas transferidas	1.725.973,6	2.028.569,7	2.001.576,9	5.756.120,2	1.749.324,7	1.825.597,6	1.717.024,3	5.291.946,6
Ahorro de divisas	101.063,3	134.972,2	142.484,9	378.520,5	122.607,1	106.442,0	109.350,8	338.400,0
% Grado de compensación	5,5	6,2	6,6	6,2	6,5	5,5	6,0	6,0
Pagos anticipados	1.495.724,2	1.632.236,5	1.478.511,7	4.606.472,4	1.160.832,7	1.182.325,9	962.060,8	3.305.219,5
% Pagos ant. / Operac. Cursadas	81,9	75,4	69,0	75,1	62,0	61,2	52,7	58,7
% Tasa de Interés	1,60	1,56	1,42		1,34	1,32	1,28	

Fuente: Elaborado por la Secretaría General de la ALADI en base a las informaciones del Banco Agente y del Centro de Operaciones.

Cabe destacar que la transferencia efectiva de divisas para el conjunto de los países, producto tanto de la liquidación global de saldos en la compensación como, y principalmente, de los pagos anticipados, fue de 1.717.024.328,99 dólares. De esta forma, el grado de compensación multilateral se ubicó en el 6%.

Al analizar los saldos por país, puede observarse que los deudores del Sistema en el cuatrimestre en estudio fueron Venezuela, Argentina, Ecuador, República Dominicana y Bolivia; y los principales acreedores fueron Brasil, Colombia, Chile, Uruguay, México y Perú tal como se señala en el siguiente gráfico.

Gráfico N° 2
Principales acreedores y deudores del Sistema de Pagos
en el tercer cuatrimestre de 2013

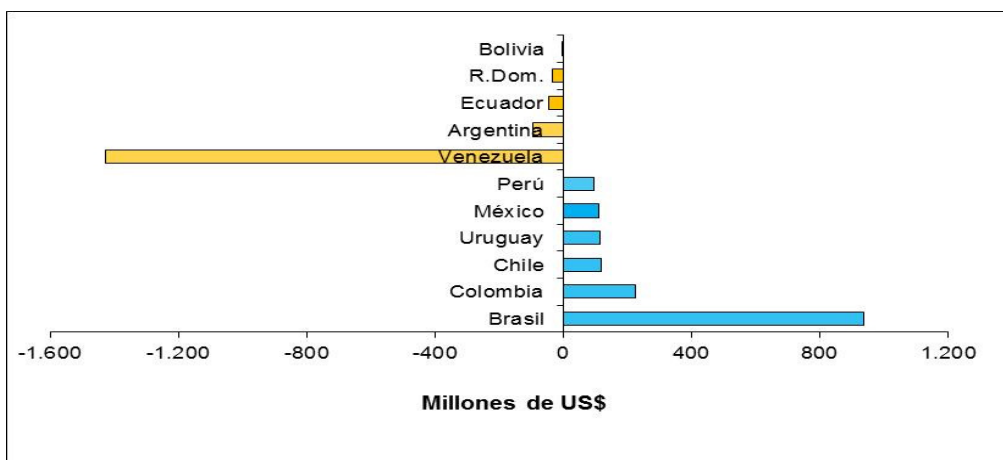

Fuente: Elaborado por la Secretaría General de la ALADI en base a las informaciones del Banco Agente y del Centro de Operaciones.

5. Tasa de interés

La tasa de interés aplicable en el período fue del 1,28%.²

6. Líneas de crédito recíproco

Al 31 de diciembre de 2013, el valor total de las líneas de crédito recíproco se situó en 5.588.200.000 dólares, no registrándose modificaciones en el período.

En el Cuadro 7 del Anexo se detallan las respectivas líneas de crédito vigentes entre los Bancos Centrales participantes.

7. Conclusiones

En la oportunidad, los montos canalizados en este tercer cuatrimestre de 2013 mostraron un descenso del 14,8% respecto a igual período de 2012, y del 5,5% en relación al segundo cuatrimestre de 2013. Por otra parte, se destaca que el valor promedio por operación alcanzó su máximo (329.639 dólares) de acuerdo a los registros de los últimos diez años.

El grado de compensación se incrementó nuevamente, alcanzando el 6%; mientras que, la proporción de pagos anticipados volvió a disminuir (52,7%) con respecto al monto cursado a través del Convenio de Pagos.

Finalmente, en relación con los principales deudores y acreedores del Sistema, se mantiene la preeminencia de Venezuela como principal deudor, seguido de Argentina, Ecuador, República Dominicana y Bolivia; y los principales acreedores fueron Brasil, Colombia, Chile, Uruguay, México y Perú.

² Porcentaje calculado por el Banco Agente -procedimiento aplicado para el segundo y tercer cuatrimestre de 2013- conforme a lo dispuesto en la Resolución 109 (E) del Consejo para Asuntos Financieros y Monetarios, de 23 de julio de 2013.

ANEXO

COMPENSACIÓN MULTILATERAL DE SALDOS (*)

Período: SETIEMBRE - DICIEMBRE de 2013

- CUADRO 1:** SALDOS MULTILATERALES EN DÓLARES. TERCER CUATRIMESTRE DE 2013.
- CUADRO 2:** DÉBITOS, CRÉDITOS Y SALDOS DE LA COMPENSACIÓN POR PAÍS, EN DÓLARES. TERCER CUATRIMESTRE DE 2013.
- CUADRO 3:** TRANSFERENCIAS ANTICIPADAS, EN DÓLARES. TERCER CUATRIMESTRE DE 2013.
- CUADRO 4:** SALDOS MULTILATERALES, AJUSTADOS POR TRANSFERENCIAS ANTICIPADAS, EN DÓLARES. TERCER CUATRIMESTRE DE 2013.
- CUADRO 5:** CRÉDITOS, DÉBITOS Y SALDOS DE LA COMPENSACIÓN POR PAÍS, AJUSTADOS POR PAGOS ANTICIPADOS Y TRANSFERENCIAS MULTILATERALES, EN DÓLARES. TERCER CUATRIMESTRE DE 2013.
- CUADRO 6:** DÉBITOS, CRÉDITOS Y SALDOS POR PAÍS, AJUSTADOS POR PAGOS ANTICIPADOS, TRANSFERENCIAS MULTILATERALES Y ARREGLOS DE LA COMPENSACIÓN, EN DÓLARES. TERCER CUATRIMESTRE DE 2013.
- CUADRO 7:** LÍNEAS DE CRÉDITO RECÍPROCO SUSCRITAS ENTRE BANCOS CENTRALES DE ACUERDO AL SISTEMA DE PAGOS, EN DÓLARES. AL 31 DE DICIEMBRE DE 2013.
- CUADRO 8:** DÉBITOS - OPERACIONES CANALIZADAS POR EL CONVENIO Y VALORES POR INSTRUMENTOS POR PAÍS, EN DÓLARES. TERCER CUATRIMESTRE DE 2013.
- CUADRO 8A:** DÉBITOS - OPERACIONES CANALIZADAS POR EL CONVENIO Y VALORES POR INSTRUMENTOS POR PAÍS, EN DÓLARES. TERCER CUATRIMESTRE DE 2012.
- CUADRO 9:** CRÉDITOS - OPERACIONES CANALIZADAS POR EL CONVENIO Y VALORES POR INSTRUMENTOS POR PAÍS, EN DÓLARES. TERCER CUATRIMESTRE DE 2013.
- CUADRO 9A:** CRÉDITOS - OPERACIONES CANALIZADAS POR EL CONVENIO Y VALORES POR INSTRUMENTOS POR PAÍS, EN DÓLARES. TERCER CUATRIMESTRE DE 2012.

(*) Los cuadros fueron elaborados por la Secretaría General de la ALADI en base a las informaciones del Banco Agente y del Centro de Operaciones.

CUADRO 1
SALDOS MULTILATERALES
TERCER CUATRIMESTRE DE 2013
(En dólares)

País	Deudores	Acreedores
Argentina	159.939.853,30	
Bolivia	30.272,68	
Brasil		495.055.578,73
Colombia		46.865.703,39
Chile		123.688.975,81
Ecuador	25.515.193,63	
México		40.395.383,95
Paraguay		2.129.726,61
Perú		35.390.246,82
Uruguay		11.437.876,55
Venezuela	569.477.724,48	
R.Dom.	447,77	
Totales	754.963.491,86	754.963.491,86

CUADRO 2
DÉBITOS, CRÉDITOS Y SALDOS POR PAÍS DE LA COMPENSACIÓN
TERCER CUATRIMESTRE DE 2013
(En dólares)

País	Débitos	Créditos	SalDOS
Argentina			
Bolivia	0,00	214.859,13	214.859,13
Brasil	192.389.525,92	988.081,03	-191.401.444,89
Colombia	281.201,41	202.219,90	-78.981,51
Chile	716.362,98	72.231,79	-644.131,19
Ecuador	296.195,93	383.964,54	87.768,61
México	164.027,42	0,00	-164.027,42
Paraguay	653.329,99	682.728,34	29.398,35
Perú	1.565.941,88	310.581,68	-1.255.360,20
Uruguay	1.186.045,51	1.559.073,19	373.027,68
Venezuela	0,00	32.899.038,14	32.899.038,14
R.Dom.	0,00	0,00	0,00
Total	197.252.631,04	37.312.777,74	-159.939.853,30
Bolivia			
Argentina	214.859,13	0,00	-214.859,13
Brasil	68.291,69	0,00	-68.291,69
Colombia	208.931,36	0,00	-208.931,36
Chile	0,00	39,05	39,05
Ecuador	642,67	0,00	-642,67
México	44,10	0,00	-44,10
Paraguay	11,69	0,00	-11,69
Perú	43,42	0,00	-43,42
Uruguay	36,97	0,00	-36,97
Venezuela	0,00	462.549,30	462.549,30
R.Dom.	0,00	0,00	0,00
Total	492.861,03	462.588,35	-30.272,68
Brasil			
Argentina	988.081,03	192.389.525,92	191.401.444,89
Bolivia	0,00	68.291,69	68.291,69
Colombia	0,00	39.516,86	39.516,86
Chile	35.545.542,63	8.731.722,81	-26.813.819,82
Ecuador	0,00	25.939.926,25	25.939.926,25
México	0,00	683.190,33	683.190,33
Paraguay	0,00	189.727,36	189.727,36
Perú	63.010,56	1.845.480,52	1.782.469,96
Uruguay	7.651.522,95	4.370.117,91	-3.281.405,04
Venezuela	0,00	305.045.820,37	305.045.820,37
R.Dom.	0,00	415,88	415,88
Total	44.248.157,17	539.303.735,90	495.055.578,73
Colombia			
Argentina	202.219,90	281.201,41	78.981,51
Bolivia	0,00	208.931,36	208.931,36
Brasil	39.516,86	0,00	-39.516,86
Chile	0,00	7,22	7,22
Ecuador	1.377.580,43	4.935.474,27	3.557.893,84
México	0,00	0,00	0,00
Paraguay	0,00	21,71	21,71
Perú	2.324,81	3.721,12	1.396,31
Uruguay	0,00	0,00	0,00
Venezuela	1.967,63	43.059.955,93	43.057.988,30
R.Dom.	0,00	0,00	0,00
Total	1.623.609,63	48.489.313,02	46.865.703,39

Pais	Débitos	Créditos	Saldos
Chile			
Argentina	72.231,79	716.362,98	644.131,19
Bolivia	39,05	0,00	-39,05
Brasil	8.731.722,81	35.545.542,63	26.813.819,82
Colombia	7,22	0,00	-7,22
Ecuador	31.959,42	31.933,62	-25,80
México	0,00	0,00	0,00
Paraguay	5.494,52	5.476,93	-17,59
Perú	7,56	0,00	-7,56
Uruguay	0,00	456.816,68	456.816,68
Venezuela	0,00	95.774.305,34	95.774.305,34
R.Dom.	0,00	0,00	0,00
Total	8.841.462,37	132.530.438,18	123.688.975,81
Ecuador			
Argentina	383.964,54	296.195,93	-87.768,61
Bolivia	0,00	642,67	642,67
Brasil	25.939.926,25	0,00	-25.939.926,25
Colombia	4.935.474,27	1.377.580,43	-3.557.893,84
Chile	31.933,62	31.959,42	25,80
México	8,72	0,00	-8,72
Paraguay	0,00	0,00	0,00
Perú	580.999,14	291.715,49	-289.283,65
Uruguay	0,00	0,00	0,00
Venezuela	0,00	4.359.018,97	4.359.018,97
R.Dom.	0,00	0,00	0,00
Total	31.872.306,54	6.357.112,91	-25.515.193,63
México			
Argentina	0,00	164.027,42	164.027,42
Bolivia	0,00	44,10	44,10
Brasil	683.190,33	0,00	-683.190,33
Colombia	0,00	0,00	0,00
Chile	0,00	0,00	0,00
Ecuador	0,00	8,72	8,72
Paraguay	0,00	0,00	0,00
Perú	53.893,95	0,00	-53.893,95
Uruguay	0,00	11.080,24	11.080,24
Venezuela	428,88	40.957.704,74	40.957.275,86
R.Dom.	0,00	31,89	31,89
Total	737.513,16	41.132.897,11	40.395.383,95
Paraguay			
Argentina	682.728,34	653.329,99	-29.398,35
Bolivia	0,00	11,69	11,69
Brasil	189.727,36	0,00	-189.727,36
Colombia	21,71	0,00	-21,71
Chile	5.476,93	5.494,52	17,59
Ecuador	0,00	0,00	0,00
México	0,00	0,00	0,00
Perú	172,07	0,00	-172,07
Uruguay	0,00	0,00	0,00
Venezuela	0,00	2.349.016,82	2.349.016,82
R.Dom.	0,00	0,00	0,00
Total	878.126,41	3.007.853,02	2.129.726,61

Pais	Débitos	Créditos	Saldos
Perú			
Argentina	310.581,68	1.565.941,88	1.255.360,20
Bolivia	0,00	43,42	43,42
Brasil	1.845.480,52	63.010,56	-1.782.469,96
Colombia	3.721,12	2.324,81	-1.396,31
Chile	0,00	7,56	7,56
Ecuador	291.715,49	580.999,14	289.283,65
México	0,00	53.893,95	53.893,95
Paraguay	0,00	172,07	172,07
Uruguay	0,00	38.510,72	38.510,72
Venezuela	0,00	35.536.841,52	35.536.841,52
R.Dom.	0,00	0,00	0,00
Total	2.451.498,81	37.841.745,63	35.390.246,82
Uruguay			
Argentina	1.559.073,19	1.186.045,51	-373.027,68
Bolivia	0,00	36,97	36,97
Brasil	4.370.117,91	7.651.522,95	3.281.405,04
Colombia	0,00	0,00	0,00
Chile	456.816,68	0,00	-456.816,68
Ecuador	0,00	0,00	0,00
México	11.080,24	0,00	-11.080,24
Paraguay	0,00	0,00	0,00
Perú	38.510,72	0,00	-38.510,72
Venezuela	0,00	9.035.869,86	9.035.869,86
R.Dom.	0,00	0,00	0,00
Total	6.435.598,74	17.873.475,29	11.437.876,55
Venezuela			
Argentina	32.899.038,14	0,00	-32.899.038,14
Bolivia	462.549,30	0,00	-462.549,30
Brasil	305.045.820,37	0,00	-305.045.820,37
Colombia	43.059.955,93	1.967,63	-43.057.988,30
Chile	95.774.305,34	0,00	-95.774.305,34
Ecuador	4.359.018,97	0,00	-4.359.018,97
México	40.957.704,74	428,88	-40.957.275,86
Paraguay	2.349.016,82	0,00	-2.349.016,82
Perú	35.536.841,52	0,00	-35.536.841,52
Uruguay	9.035.869,86	0,00	-9.035.869,86
R.Dom.	0,00	0,00	0,00
Total	569.480.120,99	2.396,51	-569.477.724,48
R.Dom .			
Argentina	0,00	0,00	0,00
Bolivia	0,00	0,00	0,00
Brasil	415,88	0,00	-415,88
Colombia	0,00	0,00	0,00
Chile	0,00	0,00	0,00
Ecuador	0,00	0,00	0,00
México	31,89	0,00	-31,89
Paraguay	0,00	0,00	0,00
Perú	0,00	0,00	0,00
Uruguay	0,00	0,00	0,00
Venezuela	0,00	0,00	0,00
Total	447,77	0,00	-447,77
Total 3er. Cuatrimestre 2013	864.314.333,66	864.314.333,66	0,00

CUADRO 3
TRANSFERENCIAS ANTICIPADAS
TERCER CUATRIMESTRE DE 2013
(En dólares)

Remesó	Recibió	Fecha	Parciales	Subtotales	Totales
Bolivia					9.819.091,08
	Argentina			3.439.569,47	
		05/09/2013	220.481,92		
		20/09/2013	66.335,65		
		27/09/2013	74.917,73		
		08/10/2013	124.806,95		
		15/10/2013	699.526,80		
		17/10/2013	161.208,35		
		24/10/2013	144.010,99		
		28/10/2013	426.633,72		
		05/11/2013	83.426,22		
		08/11/2013	76.021,83		
		13/11/2013	191.622,84		
		22/11/2013	225.371,39		
		25/11/2013	95.380,00		
		09/12/2013	228.488,42		
		12/12/2013	200.090,03		
		19/12/2013	421.246,63		
	Brasil			3.797.485,66	
		19/09/2013	100.782,23		
		20/09/2013	92.119,34		
		27/09/2013	126.519,36		
		09/10/2013	48.599,37		
		17/10/2013	394.305,00		
		18/10/2013	134.604,40		
		30/10/2013	78.366,80		
		14/11/2013	112.342,94		
		19/11/2013	536.693,26		
		27/11/2013	39.910,00		
		29/11/2013	800.802,00		
		09/12/2013	664.927,00		
		13/12/2013	94.357,88		
		17/12/2013	558.980,00		
		26/12/2013	14.176,08		
	Colombia			1.489.189,48	
		30/09/2013	135.725,06		
		04/10/2013	320.300,38		
		08/11/2013	289.405,00		
		13/11/2013	125.344,75		
		03/12/2013	207.531,23		
		18/12/2013	410.883,06		
	Ecuador			131.635,50	
		20/09/2013	33.762,40		
		25/10/2013	45.431,40		
		27/11/2013	52.105,50		
		26/12/2013	336,2		
	México			338.140,75	
		11/09/2013	74.908,60		
		29/10/2013	241.236,15		
		18/11/2013	21.996,00		
	Paraguay			3.334,26	
		26/12/2013	3.334,26		
	Perú			564.535,96	
		13/09/2013	255.417,91		
		15/11/2013	96.240,52		
		20/11/2013	130.519,34		
		09/12/2013	82.159,77		
		26/12/2013	198,42		
	Uruguay			55.200,00	
		08/11/2013	42.900,00		
		26/12/2013	12.300,00		

Remesó	Recibió	Fecha	Parciales	Subtotales	Totales
Colombia					772.635,63
	Ecuador			772.635,63	
		06/09/2013	603.151,20		
		04/10/2013	169.484,43		

Remesó	Recibió	Fecha	Parciales	Subtotales	Totales
Chile					6.028.017,93
	Bolivia			443.468,58	
		13/09/2013	35.936,00		
		25/09/2013	26.958,42		
		16/10/2013	42.262,72		
		12/11/2013	48.857,10		
		19/11/2013	16.891,60		
		29/11/2013	10.682,74		
		02/12/2013	261.880,00		
	Brasil			3.852.073,68	
		03/09/2013	415.241,57		
		06/09/2013	385.377,66		
		09/09/2013	136.938,16		
		10/09/2013	473.384,79		
		12/09/2013	277.791,11		
		13/09/2013	248.599,46		
		16/09/2013	385.457,43		
		17/09/2013	536.824,62		
		23/09/2013	632.291,57		
		24/09/2013	360.167,31		
	Colombia			206.091,70	
		17/09/2013	154.346,88		
		04/10/2013	51.744,82		
	Ecuador			1.198.936,47	
		04/09/2013	116.640,00		
		10/09/2013	112.656,00		
		17/09/2013	116.640,00		
		23/09/2013	66.546,00		
		03/10/2013	155.520,00		
		18/10/2013	317.194,47		
		07/11/2013	38.880,00		
		27/11/2013	274.860,00		
	Paraguay			275.638,59	
		13/09/2013	62.062,00		
		28/10/2013	142.390,99		
		03/12/2013	71.185,60		
	Perú			51.808,91	
		02/12/2013	51.808,91		

Remesó	Recibió	Fecha	Parciales	Subtotales	Totales
Ecuador					22.843.286,68
	Argentina			403.898,86	
		10/09/2013	4.046,66		
		03/10/2013	81.084,65		
		28/10/2013	16.889,86		
		05/12/2013	301.877,69		
	Brasil			5.215.655,95	
		10/09/2013	679.542,09		
		17/09/2013	138.348,12		
		25/09/2013	327.161,86		
		03/10/2013	166.445,89		
		28/10/2013	2.708.144,88		
		05/12/2013	1.196.013,11		
	Colombia			15.699.673,99	
		10/09/2013	1.480.032,63		
		17/09/2013	1.313.525,67		
		25/09/2013	1.592.524,96		
		03/10/2013	1.621.048,34		
		28/10/2013	1.024.614,92		
		05/12/2013	8.667.927,47		
	Chile			31.445,60	
		05/12/2013	31.445,60		
	México			104.650,75	
		10/09/2013	56.555,39		
		28/10/2013	48.095,36		
	Perú			1.387.961,53	
		10/09/2013	83.288,56		
		17/09/2013	35.105,78		
		25/09/2013	35.990,37		
		03/10/2013	29.000,50		
		28/10/2013	62.071,74		
		05/12/2013	1.142.504,58		

Remesó	Recibió	Fecha	Parciales	Subtotales	Totales
Paraguay					4.375.033,44
	Argentina			652.411,02	
		24/09/2013	633.996,01		
		23/10/2013	18.415,01		
	Brasil			3.573.889,81	
		24/09/2013	885.335,26		
		23/10/2013	1.134.062,32		
		23/12/2013	1.554.492,23		
	Colombia			56.280,00	
		24/09/2013	56.280,00		
	Chile			92.452,61	
		24/09/2013	91.675,59		
		23/10/2013	777,02		

Remesó	Recibió	Fecha	Parciales	Subtotales	Totales
Perú					17.435.307,60
	Argentina			221.222,79	
		13/09/2013	221.222,79		
	Brasil			7.152.925,77	
		20/09/2013	157.875,00		
		24/09/2013	1.133.498,00		
		27/09/2013	85.886,10		
		05/11/2013	207.187,57		
		08/11/2013	315.910,78		
		12/11/2013	168.396,72		
		15/11/2013	1.218.051,40		
		19/11/2013	2.312.013,12		
		22/11/2013	316.817,53		
		29/11/2013	51.324,03		
		06/12/2013	113.657,40		
		13/12/2013	851.397,84		
		17/12/2013	19.381,50		
		20/12/2013	81.400,00		
		24/12/2013	120.128,78		
	Colombia			9.930.122,65	
		20/09/2013	3.212.981,00		
		15/10/2013	4.643.179,59		
		22/10/2013	12.669,46		
		13/12/2013	33.382,24		
		20/12/2013	2.027.910,36		
	Ecuador			131.036,39	
		24/09/2013	131.036,39		

Remesó	Recibió	Fecha	Parciales	Subtotales	Totales
Uruguay					7.460.700,00
	Argentina			3.152.500,00	
		18/09/2013	833.100,00		
		30/10/2013	828.300,00		
		18/11/2013	583.800,00		
		13/12/2013	907.300,00		
	Brasil			2.785.200,00	
		10/09/2013	783.800,00		
		20/09/2013	704.200,00		
		15/10/2013	1.297.200,00		
	México			1.523.000,00	
		15/11/2013	1.009.000,00		
		26/11/2013	514.000,00		

Remesó	Recibió	Fecha	Parciales	Subtotales	Totales
Venezuela					857.482.807,41
	Argentina			56.565.209,20	
		11/10/2013	1.080.459,73		
		16/10/2013	1.031.716,19		
		22/10/2013	2.536.339,59		
		25/10/2013	12.563.948,52		
		30/10/2013	2.136.653,40		
		04/11/2013	2.845.546,49		
		07/11/2013	1.517.189,51		
		13/11/2013	1.416.290,21		
		18/11/2013	1.309.923,54		
		21/11/2013	2.806.129,32		
		26/11/2013	1.423.394,08		
		02/12/2013	14.730.057,39		
		06/12/2013	1.299.452,03		
		11/12/2013	2.201.452,86		
		16/12/2013	5.295.677,10		
		19/12/2013	2.370.979,24		
	Bolivia			4.057.297,00	
		26/09/2013	3.200.000,00		
		02/10/2013	634.940,00		
		18/10/2013	222.357,00		
	Brasil			378.965.792,25	
		18/10/2013	19.584.062,58		
		23/10/2013	19.348.699,92		
		28/10/2013	8.643.749,15		
		31/10/2013	21.731.267,00		
		05/11/2013	15.872.100,00		
		07/11/2013	17.566.500,00		
		12/11/2013	19.820.679,09		
		18/11/2013	22.111.045,07		
		22/11/2013	33.397.035,92		
		27/11/2013	46.986.041,78		
		02/12/2013	10.951.998,39		
		05/12/2013	28.460.303,93		
		10/12/2013	27.004.166,85		
		13/12/2013	71.757.035,73		
		18/12/2013	15.731.106,84		
	Colombia			151.148.736,87	
		23/09/2013	7.118.334,12		
		26/09/2013	11.950.868,09		
		02/10/2013	15.495.701,83		
		07/10/2013	4.373.312,41		
		10/10/2013	5.425.873,87		
		15/10/2013	10.905.467,75		
		21/10/2013	6.096.769,82		
		24/10/2013	5.078.031,02		
		29/10/2013	11.445.424,75		
		01/11/2013	2.849.224,50		
		07/11/2013	733.585,18		
		13/11/2013	9.750.807,03		
		18/11/2013	10.821.838,14		
		21/11/2013	10.848.143,62		
		26/11/2013	6.329.560,83		
		29/11/2013	5.378.862,94		
		04/12/2013	4.424.352,77		
		09/12/2013	2.185.196,79		
		12/12/2013	5.799.799,43		
		17/12/2013	8.010.122,52		
		20/12/2013	6.127.459,46		

Continuación: Venezuela...

Remesó	Recibió	Fecha	Parciales	Subtotales	Totales
	México			67.114.654,62	
		04/10/2013	2.765.277,11		
		10/10/2013	2.366.800,00		
		15/10/2013	8.213.109,60		
		18/10/2013	10.063.079,67		
		23/10/2013	3.104.816,59		
		28/10/2013	3.388.770,40		
		31/10/2013	5.206.011,71		
		05/11/2013	1.297.975,62		
		07/11/2013	2.700.418,65		
		13/11/2013	2.523.002,58		
		18/11/2013	1.420.376,14		
		25/11/2013	7.274.758,33		
		27/11/2013	406.830,75		
		02/12/2013	3.328.517,92		
		05/12/2013	2.383.817,16		
		10/12/2013	2.702.400,43		
		16/12/2013	1.891.472,79		
		19/12/2013	6.077.219,17		
	Paraguay			16.375.102,11	
		09/09/2013	347.198,40		
		17/09/2013	1.257.485,80		
		26/09/2013	5.318.550,84		
		15/10/2013	1.534.738,02		
		21/10/2013	887.875,40		
		24/10/2013	949.810,09		
		01/11/2013	1.121.407,00		
		06/11/2013	618.529,90		
		12/11/2013	472.263,01		
		20/11/2013	274.352,03		
		27/11/2013	139.540,00		
		03/12/2013	682.996,81		
		10/12/2013	419.296,50		
		13/12/2013	978.838,51		
		20/12/2013	1.372.219,80		
	Perú			74.382.071,98	
		09/10/2013	2.487.868,72		
		15/10/2013	3.377.580,07		
		18/10/2013	2.694.610,74		
		23/10/2013	5.186.291,75		
		28/10/2013	5.230.734,97		
		31/10/2013	3.286.448,38		
		05/11/2013	6.439.832,63		
		14/11/2013	6.012.296,31		
		19/11/2013	2.404.020,56		
		26/11/2013	2.051.758,00		
		29/11/2013	6.320.240,74		
		04/12/2013	6.697.088,40		
		09/12/2013	4.979.137,92		
		12/12/2013	7.076.275,44		
		17/12/2013	8.430.321,67		
		20/12/2013	1.707.565,68		
	Uruguay			108.873.943,38	
		09/09/2013	2.978.496,50		
		12/09/2013	3.760.167,00		
		17/09/2013	5.485.667,32		
		23/09/2013	5.249.232,33		
		26/09/2013	8.120.511,00		
		02/10/2013	6.381.440,55		
		07/10/2013	5.204.449,40		
		11/10/2013	5.860.304,00		
		16/10/2013	3.919.467,50		
		21/10/2013	4.428.384,82		

Continuación: Venezuela...

Remesó	Recibió	Fecha	Parciales	Subtotales	Totales
		24/10/2013	2.696.144,47		
		29/10/2013	3.423.539,18		
		01/11/2013	1.757.543,63		
		06/11/2013	4.015.969,60		
		12/11/2013	4.594.857,80		
		14/11/2013	2.217.308,59		
		19/11/2013	4.185.482,06		
		22/11/2013	3.673.364,20		
		27/11/2013	4.222.237,91		
		02/12/2013	8.551.623,56		
		05/12/2013	4.317.029,60		
		10/12/2013	3.863.717,00		
		13/12/2013	5.974.734,00		
		18/12/2013	3.992.271,36		

Remesó	Recibió	Fecha	Parciales	Subtotales	Totales
R.Dom.					35.843.957,36
	Brasil			35.540.749,88	
		03/09/2013	6.458.397,04		
		27/09/2013	3.173.451,87		
		21/10/2013	3.953.116,29		
		19/11/2013	4.877.008,70		
		25/11/2013	3.362.620,61		
		04/12/2013	5.679.842,96		
		18/12/2013	8.036.312,41		
	México			303.207,48	
		07/10/2013	303.207,48		
Total general - 3er. Período de 2013 - US\$			962.060.837,13	962.060.837,13	962.060.837,13

CUADRO 4
SALDOS MULTILATERALES
AJUSTADOS POR TRANSFERENCIAS ANTICIPADAS
TERCER CUATRIMESTRE DE 2013
(En dólares)

País	Saldos de compensación		Pagos anticipados		Saldos ajustados	
	Deudores	Acreedores	Efectuados	Recibidos	Deudores	Acreedores
Argentina	159.939.853,30			64.434.811,34	95.505.041,96	
Bolivia	30.272,68		9.819.091,08	4.500.765,58	5.348.598,18	
Brasil		495.055.578,73		440.883.773,00		935.939.351,73
Colombia		46.865.703,39	772.635,63	178.530.094,69		224.623.162,45
Chile		123.688.975,81	6.028.017,93	123.898,21		117.784.856,09
Ecuador	25.515.193,63		22.843.286,68	2.234.243,99	46.124.236,32	
México		40.395.383,95		69.383.653,60		109.779.037,55
Paraguay		2.129.726,61	4.375.033,44	16.654.074,96		14.408.768,13
Perú		35.390.246,82	17.435.307,60	76.386.378,38		94.341.317,60
Uruguay		11.437.876,55	7.460.700,00	108.929.143,38		112.906.319,93
Venezuela	569.477.724,48		857.482.807,41		1.426.960.531,89	
R.Dom.	447,77		35.843.957,36		35.844.405,13	
Totales	754.963.491,86	754.963.491,86	962.060.837,13	962.060.837,13	1.609.782.813,48	1.609.782.813,48

CUADRO 5
CRÉDITOS, DÉBITOS Y SALDOS POR PAÍS
AJUSTADOS POR PAGOS ANTICIPADOS Y TRANSFERENCIAS MULTILATERALES
TERCER CUATRIMESTRE DE 2013
(En dólares)

País	Créditos				Débitos				Saldos	
	Compensación	Pagos Anticip.	Transf.Multil.	Ajustados	Compensación	Pagos Anticip.	Transf.Multil.	Ajustados	Compensación	Ajustados
Argentina										
Bolivia	214.859,13	3.439.569,47		3.654.428,60					214.859,13	3.654.428,60
Brasil	988.081,03			988.081,03	192.389.525,92			192.389.525,92	-191.401.444,89	-191.401.444,89
Colombia	202.219,90			202.219,90	281.201,41			281.201,41	-78.981,51	-78.981,51
Chile	72.231,79			72.231,79	716.362,98			716.362,98	-644.131,19	-644.131,19
Ecuador	383.964,54	403.898,86		787.863,40	296.195,93			296.195,93	87.768,61	491.667,47
México					164.027,42			164.027,42	-164.027,42	-164.027,42
Paraguay	682.728,34	652.411,02		1.335.139,36	653.329,99			653.329,99	29.398,35	681.809,37
Perú	310.581,68	221.222,79		531.804,47	1.565.941,88			1.565.941,88	-1.255.360,20	-1.034.137,41
Uruguay	1.559.073,19	3.152.500,00		4.711.573,19	1.186.045,51			1.186.045,51	373.027,68	3.525.527,68
Venezuela	32.899.038,14	56.565.209,20		89.464.247,34					32.899.038,14	89.464.247,34
R.Dom.									0,00	0,00
Totales	37.312.777,74	64.434.811,34	0,00	101.747.589,08	197.252.631,04	0,00	0,00	197.252.631,04	-159.939.853,30	-95.505.041,96
Bolivia										
Argentina					214.859,13	3.439.569,47		3.654.428,60	-214.859,13	-3.654.428,60
Brasil					68.291,69	3.797.485,66		3.865.777,35	-68.291,69	-3.865.777,35
Colombia					208.931,36	1.489.189,48		1.698.120,84	-208.931,36	-1.698.120,84
Chile	39,05	443.468,58		443.507,63					39,05	443.507,63
Ecuador					642,67	131.635,50		132.278,17	-642,67	-132.278,17
México					44,10	338.140,75		338.184,85	-44,10	-338.184,85
Paraguay					11,69	3.334,26		3.345,95	-11,69	-3.345,95
Perú					43,42	564.535,96		564.579,38	-43,42	-564.579,38
Uruguay					36,97	55.200,00		55.236,97	-36,97	-55.236,97
Venezuela	462.549,30	4.057.297,00		4.519.846,30					462.549,30	4.519.846,30
R.Dom.									0,00	0,00
Totales	462.588,35	4.500.765,58	0,00	4.963.353,93	492.861,03	9.819.091,08	0,00	10.311.952,11	-30.272,68	-5.348.598,18

País	Créditos				Débitos				Saldos		
	Compensación	Pagos Anticip.	Transf.Multil.	Ajustados	Compensación	Pagos Anticip.	Transf.Multil.	Ajustados	Compensación	Ajustados	
Brasil	Argentina	192.389.525,92			192.389.525,92			988.081,03	988.081,03	191.401.444,89	191.401.444,89
	Bolivia	68.291,69	3.797.485,66		3.865.777,35					68.291,69	3.865.777,35
	Colombia	39.516,86			39.516,86					39.516,86	39.516,86
	Chile	8.731.722,81	3.852.073,68		12.583.796,49	35.545.542,63		35.545.542,63		-26.813.819,82	-22.961.746,14
	Ecuador	25.939.926,25	5.215.655,95		31.155.582,20					25.939.926,25	31.155.582,20
	México	683.190,33			683.190,33					683.190,33	683.190,33
	Paraguay	189.727,36	3.573.889,81		3.763.617,17					189.727,36	3.763.617,17
	Perú	1.845.480,52	7.152.925,77		8.998.406,29	63.010,56		63.010,56		1.782.469,96	8.935.395,73
	Uruguay	4.370.117,91	2.785.200,00		7.155.317,91	7.651.522,95		7.651.522,95		-3.281.405,04	-496.205,04
	Venezuela	305.045.820,37	378.965.792,25		684.011.612,62					305.045.820,37	684.011.612,62
	R.Dom.	415,88	35.540.749,88		35.541.165,76					415,88	35.541.165,76
Totales	539.303.735,90	440.883.773,00	0,00	980.187.508,90	44.248.157,17	0,00	0,00	44.248.157,17	495.055.578,73	935.939.351,73	
Colombia	Argentina	281.201,41			281.201,41			202.219,90	202.219,90	78.981,51	78.981,51
	Bolivia	208.931,36	1.489.189,48		1.698.120,84					208.931,36	1.698.120,84
	Brasil					39.516,86		39.516,86		-39.516,86	-39.516,86
	Chile	7,22	206.091,70		206.098,92					7,22	206.098,92
	Ecuador	4.935.474,27	15.699.673,99		20.635.148,26	1.377.580,43	772.635,63	2.150.216,06		3.557.893,84	18.484.932,20
	México									0,00	0,00
	Paraguay	21,71	56.280,00		56.301,71					21,71	56.301,71
	Perú	3.721,12	9.930.122,65		9.933.843,77	2.324,81		2.324,81		1.396,31	9.931.518,96
	Uruguay									0,00	0,00
	Venezuela	43.059.955,93	151.148.736,87		194.208.692,80	1.967,63		1.967,63		43.057.988,30	194.206.725,17
	R.Dom.									0,00	0,00
Totales	48.489.313,02	178.530.094,69	0,00	227.019.407,71	1.623.609,63	772.635,63	0,00	2.396.245,26	46.865.703,39	224.623.162,45	

País	Créditos				Débitos				Saldos		
	Compensación	Pagos Anticip.	Transf.Multil.	Ajustados	Compensación	Pagos Anticip.	Transf.Multil.	Ajustados	Compensación	Ajustados	
Chile	Argentina	716.362,98			716.362,98	72.231,79			72.231,79	644.131,19	644.131,19
	Bolivia					39,05	443.468,58		443.507,63	-39,05	-443.507,63
	Brasil	35.545.542,63			35.545.542,63	8.731.722,81	3.852.073,68		12.583.796,49	26.813.819,82	22.961.746,14
	Colombia					7,22	206.091,70		206.098,92	-7,22	-206.098,92
	Ecuador	31.933,62	31.445,60		63.379,22	31.959,42	1.198.936,47		1.230.895,89	-25,80	-1.167.516,67
	México									0,00	0,00
	Paraguay	5.476,93	92.452,61		97.929,54	5.494,52	275.638,59		281.133,11	-17,59	-183.203,57
	Perú					7,56	51.808,91		51.816,47	-7,56	-51.816,47
	Uruguay	456.816,68			456.816,68					456.816,68	456.816,68
	Venezuela	95.774.305,34			95.774.305,34					95.774.305,34	95.774.305,34
R.Dom.									0,00	0,00	
Totales	132.530.438,18	123.898,21	0,00	132.654.336,39	8.841.462,37	6.028.017,93	0,00	14.869.480,30	123.688.975,81	117.784.856,09	
Ecuador	Argentina	296.195,93			296.195,93	383.964,54	403.898,86		787.863,40	-87.768,61	-491.667,47
	Bolivia	642,67	131.635,50		132.278,17					642,67	132.278,17
	Brasil					25.939.926,25	5.215.655,95		31.155.582,20	-25.939.926,25	-31.155.582,20
	Colombia	1.377.580,43	772.635,63		2.150.216,06	4.935.474,27	15.699.673,99		20.635.148,26	-3.557.893,84	-18.484.932,20
	Chile	31.959,42	1.198.936,47		1.230.895,89	31.933,62	31.445,60		63.379,22	25,80	1.167.516,67
	México					8,72	104.650,75		104.659,47	-8,72	-104.659,47
	Paraguay									0,00	0,00
	Perú	291.715,49	131.036,39		422.751,88	580.999,14	1.387.961,53		1.968.960,67	-289.283,65	-1.546.208,79
	Uruguay									0,00	0,00
	Venezuela	4.359.018,97			4.359.018,97					4.359.018,97	4.359.018,97
R.Dom.									0,00	0,00	
Totales	6.357.112,91	2.234.243,99	0,00	8.591.356,90	31.872.306,54	22.843.286,68	0,00	54.715.593,22	-25.515.193,63	-46.124.236,32	

País	Créditos				Débitos				Saldos	
	Compensación	Pagos Anticip.	Transf.Multil.	Ajustados	Compensación	Pagos Anticip.	Transf.Multil.	Ajustados	Compensación	Ajustados
México	Argentina	164.027,42			164.027,42				164.027,42	164.027,42
	Bolivia	44,10	338.140,75		338.184,85				44,10	338.184,85
	Brasil					683.190,33		683.190,33	-683.190,33	-683.190,33
	Colombia								0,00	0,00
	Chile								0,00	0,00
	Ecuador	8,72	104.650,75		104.659,47				8,72	104.659,47
	Paraguay								0,00	0,00
	Perú					53.893,95		53.893,95	-53.893,95	-53.893,95
	Uruguay	11.080,24	1.523.000,00		1.534.080,24				11.080,24	1.534.080,24
	Venezuela	40.957.704,74	67.114.654,62		108.072.359,36	428,88		428,88	40.957.275,86	108.071.930,48
R.Dom.	31,89	303.207,48		303.239,37				31,89	303.239,37	
Totales	41.132.897,11	69.383.653,60	0,00	110.516.550,71	737.513,16	0,00	0,00	737.513,16	40.395.383,95	109.779.037,55
Paraguay	Argentina	653.329,99			653.329,99	682.728,34	652.411,02	1.335.139,36	-29.398,35	-681.809,37
	Bolivia	11,69	3.334,26		3.345,95				11,69	3.345,95
	Brasil					189.727,36	3.573.889,81	3.763.617,17	-189.727,36	-3.763.617,17
	Colombia					21,71	56.280,00	56.301,71	-21,71	-56.301,71
	Chile	5.494,52	275.638,59		281.133,11	5.476,93	92.452,61	97.929,54	17,59	183.203,57
	Ecuador								0,00	0,00
	México								0,00	0,00
	Perú					172,07		172,07	-172,07	-172,07
	Uruguay								0,00	0,00
	Venezuela	2.349.016,82	16.375.102,11		18.724.118,93				2.349.016,82	18.724.118,93
R.Dom.								0,00	0,00	
Totales	3.007.853,02	16.654.074,96	0,00	19.661.927,98	878.126,41	4.375.033,44	0,00	5.253.159,85	2.129.726,61	14.408.768,13

País	Créditos				Débitos				Saldos		
	Compensación	Pagos Anticip.	Transf.Multil.	Ajustados	Compensación	Pagos Anticip.	Transf.Multil.	Ajustados	Compensación	Ajustados	
Perú	Argentina	1.565.941,88			1.565.941,88	310.581,68	221.222,79		531.804,47	1.255.360,20	1.034.137,41
	Bolivia	43,42	564.535,96		564.579,38					43,42	564.579,38
	Brasil	63.010,56			63.010,56	1.845.480,52	7.152.925,77		8.998.406,29	-1.782.469,96	-8.935.395,73
	Colombia	2.324,81			2.324,81	3.721,12	9.930.122,65		9.933.843,77	-1.396,31	-9.931.518,96
	Chile	7,56	51.808,91		51.816,47					7,56	51.816,47
	Ecuador	580.999,14	1.387.961,53		1.968.960,67	291.715,49	131.036,39		422.751,88	289.283,65	1.546.208,79
	México	53.893,95			53.893,95					53.893,95	53.893,95
	Paraguay	172,07			172,07					172,07	172,07
	Uruguay	38.510,72			38.510,72					38.510,72	38.510,72
	Venezuela	35.536.841,52	74.382.071,98		109.918.913,50					35.536.841,52	109.918.913,50
R.Dom.									0,00	0,00	
Totales	37.841.745,63	76.386.378,38	0,00	114.228.124,01	2.451.498,81	17.435.307,60	0,00	19.886.806,41	35.390.246,82	94.341.317,60	
Uruguay	Argentina	1.186.045,51			1.186.045,51	1.559.073,19	3.152.500,00		4.711.573,19	-373.027,68	-3.525.527,68
	Bolivia	36,97	55.200,00		55.236,97					36,97	55.236,97
	Brasil	7.651.522,95			7.651.522,95	4.370.117,91	2.785.200,00		7.155.317,91	3.281.405,04	496.205,04
	Colombia									0,00	0,00
	Chile					456.816,68			456.816,68	-456.816,68	-456.816,68
	Ecuador									0,00	0,00
	México					11.080,24	1.523.000,00		1.534.080,24	-11.080,24	-1.534.080,24
	Paraguay									0,00	0,00
	Perú					38.510,72			38.510,72	-38.510,72	-38.510,72
	Venezuela	9.035.869,86	108.873.943,38		117.909.813,24					9.035.869,86	117.909.813,24
R.Dom.									0,00	0,00	
Totales	17.873.475,29	108.929.143,38	0,00	126.802.618,67	6.435.598,74	7.460.700,00	0,00	13.896.298,74	11.437.876,55	112.906.319,93	

País	Créditos				Débitos				Saldos	
	Compensación	Pagos Anticip.	Transf.Multil.	Ajustados	Compensación	Pagos Anticip.	Transf.Multil.	Ajustados	Compensación	Ajustados
Venezuela										
Argentina					32.899.038,14	56.565.209,20		89.464.247,34	-32.899.038,14	-89.464.247,34
Bolivia					462.549,30	4.057.297,00		4.519.846,30	-462.549,30	-4.519.846,30
Brasil					305.045.820,37	378.965.792,25		684.011.612,62	-305.045.820,37	-684.011.612,62
Colombia	1.967,63			1.967,63	43.059.955,93	151.148.736,87		194.208.692,80	-43.057.988,30	-194.206.725,17
Chile					95.774.305,34			95.774.305,34	-95.774.305,34	-95.774.305,34
Ecuador					4.359.018,97			4.359.018,97	-4.359.018,97	-4.359.018,97
México	428,88			428,88	40.957.704,74	67.114.654,62		108.072.359,36	-40.957.275,86	-108.071.930,48
Paraguay					2.349.016,82	16.375.102,11		18.724.118,93	-2.349.016,82	-18.724.118,93
Perú					35.536.841,52	74.382.071,98		109.918.913,50	-35.536.841,52	-109.918.913,50
Uruguay					9.035.869,86	108.873.943,38		117.909.813,24	-9.035.869,86	-117.909.813,24
R.Dom.									0,00	0,00
Totales	2.396,51	0,00	0,00	2.396,51	569.480.120,99	857.482.807,41	0,00	1.426.962.928,40	-569.477.724,48	-1.426.960.531,89
R.Dom.										
Argentina									0,00	0,00
Bolivia									0,00	0,00
Brasil					415,88	35.540.749,88		35.541.165,76	-415,88	-35.541.165,76
Colombia									0,00	0,00
Chile									0,00	0,00
Ecuador									0,00	0,00
México					31,89	303.207,48		303.239,37	-31,89	-303.239,37
Paraguay									0,00	0,00
Perú									0,00	0,00
Uruguay									0,00	0,00
Venezuela									0,00	0,00
Totales	0,00	0,00	0,00	0,00	447,77	35.843.957,36	0,00	35.844.405,13	-447,77	-35.844.405,13
Totales	864.314.333,66	962.060.837,13	0,00	1.826.375.170,79	864.314.333,66	962.060.837,13	0,00	1.826.375.170,79	0,00	0,00

CUADRO 6
DEBITOS, CRÉDITOS Y SALDOS POR PAÍS

AJUSTADOS POR PAGOS ANTICIPADOS, TRANSFERENCIAS MULTILATERALES Y ARREGLOS DE LA COMPENSACIÓN

TERCER CUATRIMESTRE DE 2013

(En dólares)

País	Débitos	Créditos	Saldos
Argentina			
Bolivia	0,00	3.654.428,60	3.654.428,60
Brasil	192.389.525,92	988.081,03	-191.401.444,89
Colombia	281.201,41	202.219,90	-78.981,51
Chile	716.362,98	72.231,79	-644.131,19
Ecuador	296.195,93	787.863,40	491.667,47
México	164.027,42	0,00	-164.027,42
Paraguay	653.329,99	1.335.139,36	681.809,37
Perú	1.565.941,88	531.804,47	-1.034.137,41
Uruguay	1.186.045,51	4.711.573,19	3.525.527,68
Venezuela	0,00	89.464.247,34	89.464.247,34
R.Dom.	0,00	0,00	0,00
Total	197.252.631,04	101.747.589,08	-95.505.041,96
Bolivia			
Argentina	3.654.428,60	0,00	-3.654.428,60
Brasil	3.865.777,35	0,00	-3.865.777,35
Colombia	1.698.120,84	0,00	-1.698.120,84
Chile	0,00	443.507,63	443.507,63
Ecuador	132.278,17	0,00	-132.278,17
México	338.184,85	0,00	-338.184,85
Paraguay	3.345,95	0,00	-3.345,95
Perú	564.579,38	0,00	-564.579,38
Uruguay	55.236,97	0,00	-55.236,97
Venezuela	0,00	4.519.846,30	4.519.846,30
R.Dom.	0,00	0,00	0,00
Total	10.311.952,11	4.963.353,93	-5.348.598,18
Brasil			
Argentina	988.081,03	192.389.525,92	191.401.444,89
Bolivia	0,00	3.865.777,35	3.865.777,35
Colombia	0,00	39.516,86	39.516,86
Chile	35.545.542,63	12.583.796,49	-22.961.746,14
Ecuador	0,00	31.155.582,20	31.155.582,20
México	0,00	683.190,33	683.190,33
Paraguay	0,00	3.763.617,17	3.763.617,17
Perú	63.010,56	8.998.406,29	8.935.395,73
Uruguay	7.651.522,95	7.155.317,91	-496.205,04
Venezuela	0,00	684.011.612,62	684.011.612,62
R.Dom.	0,00	35.541.165,76	35.541.165,76
Total	44.248.157,17	980.187.508,90	935.939.351,73
Colombia			
Argentina	202.219,90	281.201,41	78.981,51
Bolivia	0,00	1.698.120,84	1.698.120,84
Brasil	39.516,86	0,00	-39.516,86
Chile	0,00	206.098,92	206.098,92
Ecuador	2.150.216,06	20.635.148,26	18.484.932,20
México	0,00	0,00	0,00
Paraguay	0,00	56.301,71	56.301,71
Perú	2.324,81	9.933.843,77	9.931.518,96
Uruguay	0,00	0,00	0,00
Venezuela	1.967,63	194.208.692,80	194.206.725,17
R.Dom.	0,00	0,00	0,00
Total	2.396.245,26	227.019.407,71	224.623.162,45

Pais	Débitos	Créditos	Saldos
Chile			
Argentina	72.231,79	716.362,98	644.131,19
Bolivia	443.507,63	0,00	-443.507,63
Brasil	12.583.796,49	35.545.542,63	22.961.746,14
Colombia	206.098,92	0,00	-206.098,92
Ecuador	1.230.895,89	63.379,22	-1.167.516,67
México	0,00	0,00	0,00
Paraguay	281.133,11	97.929,54	-183.203,57
Perú	51.816,47	0,00	-51.816,47
Uruguay	0,00	456.816,68	456.816,68
Venezuela	0,00	95.774.305,34	95.774.305,34
R.Dom.	0,00	0,00	0,00
Total	14.869.480,30	132.654.336,39	117.784.856,09
Ecuador			
Argentina	787.863,40	296.195,93	-491.667,47
Bolivia	0,00	132.278,17	132.278,17
Brasil	31.155.582,20	0,00	-31.155.582,20
Colombia	20.635.148,26	2.150.216,06	-18.484.932,20
Chile	63.379,22	1.230.895,89	1.167.516,67
México	104.659,47	0,00	-104.659,47
Paraguay	0,00	0,00	0,00
Perú	1.968.960,67	422.751,88	-1.546.208,79
Uruguay	0,00	0,00	0,00
Venezuela	0,00	4.359.018,97	4.359.018,97
R.Dom.	0,00	0,00	0,00
Total	54.715.593,22	8.591.356,90	-46.124.236,32
México			
Argentina	0,00	164.027,42	164.027,42
Bolivia	0,00	338.184,85	338.184,85
Brasil	683.190,33	0,00	-683.190,33
Colombia	0,00	0,00	0,00
Chile	0,00	0,00	0,00
Ecuador	0,00	104.659,47	104.659,47
Paraguay	0,00	0,00	0,00
Perú	53.893,95	0,00	-53.893,95
Uruguay	0,00	1.534.080,24	1.534.080,24
Venezuela	428,88	108.072.359,36	108.071.930,48
R.Dom.	0,00	303.239,37	303.239,37
Total	737.513,16	110.516.550,71	109.779.037,55
Paraguay			
Argentina	1.335.139,36	653.329,99	-681.809,37
Bolivia	0,00	3.345,95	3.345,95
Brasil	3.763.617,17	0,00	-3.763.617,17
Colombia	56.301,71	0,00	-56.301,71
Chile	97.929,54	281.133,11	183.203,57
Ecuador	0,00	0,00	0,00
México	0,00	0,00	0,00
Perú	172,07	0,00	-172,07
Uruguay	0,00	0,00	0,00
Venezuela	0,00	18.724.118,93	18.724.118,93
R.Dom.	0,00	0,00	0,00
Total	5.253.159,85	19.661.927,98	14.408.768,13

Pais	Débitos	Créditos	Saldos
Perú			
Argentina	531.804,47	1.565.941,88	1.034.137,41
Bolivia	0,00	564.579,38	564.579,38
Brasil	8.998.406,29	63.010,56	-8.935.395,73
Colombia	9.933.843,77	2.324,81	-9.931.518,96
Chile	0,00	51.816,47	51.816,47
Ecuador	422.751,88	1.968.960,67	1.546.208,79
México	0,00	53.893,95	53.893,95
Paraguay	0,00	172,07	172,07
Uruguay	0,00	38.510,72	38.510,72
Venezuela	0,00	109.918.913,50	109.918.913,50
R.Dom.	0,00	0,00	0,00
Total	19.886.806,41	114.228.124,01	94.341.317,60
Uruguay			
Argentina	4.711.573,19	1.186.045,51	-3.525.527,68
Bolivia	0,00	55.236,97	55.236,97
Brasil	7.155.317,91	7.651.522,95	496.205,04
Colombia	0,00	0,00	0,00
Chile	456.816,68	0,00	-456.816,68
Ecuador	0,00	0,00	0,00
México	1.534.080,24	0,00	-1.534.080,24
Paraguay	0,00	0,00	0,00
Perú	38.510,72	0,00	-38.510,72
Venezuela	0,00	117.909.813,24	117.909.813,24
R.Dom.	0,00	0,00	0,00
Total	13.896.298,74	126.802.618,67	112.906.319,93
Venezuela			
Argentina	89.464.247,34	0,00	-89.464.247,34
Bolivia	4.519.846,30	0,00	-4.519.846,30
Brasil	684.011.612,62	0,00	-684.011.612,62
Colombia	194.208.692,80	1.967,63	-194.206.725,17
Chile	95.774.305,34	0,00	-95.774.305,34
Ecuador	4.359.018,97	0,00	-4.359.018,97
México	108.072.359,36	428,88	-108.071.930,48
Paraguay	18.724.118,93	0,00	-18.724.118,93
Perú	109.918.913,50	0,00	-109.918.913,50
Uruguay	117.909.813,24	0,00	-117.909.813,24
R.Dom.	0,00	0,00	0,00
Total	1.426.962.928,40	2.396,51	-1.426.960.531,89
R.Dom .			
Argentina	0,00	0,00	0,00
Bolivia	0,00	0,00	0,00
Brasil	35.541.165,76	0,00	-35.541.165,76
Colombia	0,00	0,00	0,00
Chile	0,00	0,00	0,00
Ecuador	0,00	0,00	0,00
México	303.239,37	0,00	-303.239,37
Paraguay	0,00	0,00	0,00
Perú	0,00	0,00	0,00
Uruguay	0,00	0,00	0,00
Venezuela	0,00	0,00	0,00
Total	35.844.405,13	0,00	-35.844.405,13
Total 3er. Cuatrimestre 2013	1.826.375.170,79	1.826.375.170,79	0,00

CUADRO 7
LÍNEAS DE CRÉDITO RECÍPROCO
SUSCRITAS ENTRE BANCOS CENTRALES DE ACUERDO AL SISTEMA DE PAGOS
(AL 31 DE DICIEMBRE DE 2013)
(En miles de dólares)

Países	ARG.	BOL.	BRA.	COL.	CHI.	ECU.	MEX.	PAR.	PER.	URU.	VEN.	R.DOM	TOTAL
ARG.		20.000	1.500.000	5.000	50.000	3.500	20.000	10.000	40.000	8.000	30.000	500	1.687.000
BOL.	20.000		1.000	500	2.500	300	1.500	1.000	10.000	500	500		37.800
BRA.	1.500.000	1.000		40.000	80.000	30.000	120.000	150.000	50.000	45.000	200.000	4.000	2.220.000
COL.	5.000	500	40.000		20.000	10.000	30.000	500	8.000	1.500	30.000	5.000	150.500
CHI.	50.000	2.500	80.000	20.000		10.000	8.000	1.500	12.000	4.000	80.000	1.000	269.000
ECU.	3.500	300	30.000	10.000	10.000		15.000	500	15.000	1.000	15.000	1.000	101.300
MEX.	20.000	1.500	120.000	30.000	8.000	15.000		200	15.000	6.000	30.000	5.000	250.700
PAR.	10.000	1.000	150.000	500	1.500	500	200		6.000	1.000	500		171.200
PER.	40.000	10.000	50.000	8.000	12.000	15.000	15.000	6.000		10.000	25.000	500	191.500
URU.	8.000	500	45.000	1.500	4.000	1.000	6.000	1.000	10.000		800	300	78.100
VEN.	30.000	500	200.000	30.000	80.000	15.000	30.000	500	25.000	800		1.000	412.800
R.DOM	500		4.000	5.000	1.000	1.000	5.000		500	300	1.000		18.300
TOTAL	1.687.000	37.800	2.220.000	150.500	269.000	101.300	250.700	171.200	191.500	78.100	412.800	18.300	5.588.200

**CUADRO 8
INSTRUMENTOS
DÉBITOS
OPERACIONES CANALIZADAS POR EL CONVENIO
TERCER CUATRIMESTRE DE 2013**

NUMERO DE OPERACIONES

PAIS	CC	CD	LA	PA	PE	OP+OD	GN	TOTAL
ARG	143	55	472	11	0	4	0	685
BOL	72	37	0	0	0	3	0	112
BRA	36	20	0	0	0	3	0	59
COL	13	3	0	0	0	11	0	27
CHI	132	6	0	0	0	3	0	141
ECU	88	30	29	7	0	3	0	157
MEX	4	0	0	0	0	5	0	9
PAR	33	12	0	0	0	0	0	45
PER	25	15	1	0	0	0	0	41
URU	59	65	2	0	0	3	0	129
VEN	1.733	672	221	27	0	1.233	0	3.886
DOM	0	0	0	14	0	0	0	14
TOTAL	2.338	915	725	59	0	1.268	0	5.305

EN DÓLARES

PAIS	CC	CD	LA	PA	PE	OP+OD	GN	TOTAL
ARG	10.321.086,77	4.684.144,80	126.267.801,40	10.570.811,00	0,00	3.093,72	0,00	151.846.937,69
BOL	8.069.604,66	2.173.388,64	0,00	0,00	0,00	2.318,91	0,00	10.245.312,21
BRA	15.500.015,77	28.636.453,61	0,00	0,00	0,00	2.318,91	0,00	44.138.788,29
COL	2.239.747,65	148.969,14	0,00	0,00	0,00	4.281,70	0,00	2.392.998,49
CHI	14.544.953,96	300.809,09	0,00	0,00	0,00	2.318,91	0,00	14.848.081,96
ECU	26.838.367,25	2.655.163,34	1.080.168,91	23.430.521,00	0,00	2.318,91	0,00	54.006.539,41
MEX	732.536,81	0,00	0,00	0,00	0,00	2.746,30	0,00	735.283,11
PAR	4.519.872,39	764.478,83	0,00	0,00	0,00	0,00	0,00	5.284.351,22
PER	15.799.968,87	4.019.625,78	29.499,94	0,00	0,00	0,00	0,00	19.849.094,59
URU	5.883.317,57	7.964.161,91	9.073,79	0,00	0,00	2.320,87	0,00	13.858.874,14
VEN	752.308.096,47	298.008.956,64	75.429.686,31	39.780.537,73	0,00	236.746.586,16	0,00	1.402.273.863,31
DOM	0,00	0,00	0,00	29.253.434,26	0,00	0,00	0,00	29.253.434,26
TOTAL	856.757.568,17	349.356.151,78	202.816.230,35	103.035.303,99	0,00	236.768.304,39	0,00	1.748.733.558,68

**INTERESES Y COMISIONES Y GASTOS
DÉBITOS
OPERACIONES CANALIZADAS POR EL CONVENIO
TERCER CUATRIMESTRE DE 2013**

NUMERO

PAIS	INT. CC	INT. CD	INT. LA	INT. PA	CG	TOTAL
ARG	0	1	480	11	55	547
BOL	0	7	0	0	64	71
BRA	0	0	0	0	4	4
COL	0	0	0	0	0	0
CHI	0	1	0	0	1	2
ECU	26	0	31	9	103	169
MEX	0	0	0	0	0	0
PAR	0	0	0	0	11	11
PER	0	0	1	0	18	19
URU	0	0	0	0	38	38
VEN	0	0	0	40	2.630	2.670
DOM	0	0	0	10	0	10
TOTAL	26	9	512	70	2.924	3.541

DÓLARES

PAIS	INT. CC	INT. CD	INT. LA	INT. PA	CG	TOTAL
ARG	0,00	454,55	33.511.002,31	11.321.381,39	36.808,58	44.869.646,83
BOL	0,00	43.867,07	0,00	0,00	21.684,40	65.551,47
BRA	0,00	0,00	0,00	0,00	546,46	546,46
COL	0,00	0,00	0,00	0,00	0,00	0,00
CHI	0,00	1.170,60	0,00	0,00	2.703,87	3.874,47
ECU	93.294,42	0,00	7.761,60	582.046,24	162.708,57	845.810,83
MEX	0,00	0,00	0,00	0,00	0,00	0,00
PAR	0,00	0,00	0,00	0,00	2.317,22	2.317,22
PER	0,00	0,00	194,12	0,00	32.463,61	32.657,73
URU	0,00	0,00	0,00	0,00	32.526,21	32.526,21
VEN	0,00	0,00	0,00	22.204.749,56	3.112.496,13	25.317.245,69
DOM	0,00	0,00	0,00	6.590.523,10	0,00	6.590.523,10
TOTAL	93.294,42	45.492,22	33.518.958,03	40.698.700,29	3.404.255,05	77.760.700,01

Notas:

CC:	Cartas de crédito	PE:	Pagarés de operaciones de descuento
CD:	Créditos documentarios	OP:	Órdenes de pago
CG:	Comisiones y gastos	OD:	Órdenes de pago divisibles
LA:	Letras avaladas	GN:	Giros nominativos
PA:	Pagarés	INT:	Intereses

Por la metodología de su presentación, esta información no comprende los extornos ni las anulaciones de extornos efectuados durante el período.

CUADRO 8 A
INSTRUMENTOS
DÉBITOS
OPERACIONES CANALIZADAS POR EL CONVENIO
TERCER CUATRIMESTRE DE 2012

NUMERO DE OPERACIONES

PAIS	CC	CD	LA	PA	PE	OP+OD	GN	TOTAL
ARG	133	62	428	11	0	5	0	639
BOL	52	54	0	0	0	4	0	110
BRA	3	27	0	0	0	7	0	37
COL	12	3	0	0	0	8	0	23
CHI	294	28	0	0	0	4	0	326
ECU	156	70	105	19	0	8	0	358
MEX	3	0	0	0	0	4	0	7
PAR	41	42	0	1	0	0	0	84
PER	37	27	1	0	0	0	0	65
URU	68	93	1	0	0	4	0	166
VEN	1.829	1.072	435	28	0	2.735	0	6.099
DOM	0	6	0	17	0	0	0	23
TOTAL	2.628	1.484	970	76	0	2.779	0	7.937

EN DÓLARES

PAIS	CC	CD	LA	PA	PE	OP+OD	GN	TOTAL
ARG	9.639.650,82	4.319.943,99	116.894.672,48	9.825.200,48	0,00	4.064,26	0,00	140.683.532,03
BOL	4.119.897,90	4.415.022,43	0,00	0,00	0,00	3.148,95	0,00	8.538.069,28
BRA	427.608,00	38.671.600,13	0,00	0,00	0,00	6.015,70	0,00	39.105.223,83
COL	2.128.067,23	215.492,90	0,00	0,00	0,00	4.888,38	0,00	2.348.448,51
CHI	32.982.625,62	1.173.394,52	0,00	0,00	0,00	3.146,24	0,00	34.159.166,38
ECU	32.762.846,72	16.993.622,33	13.803.951,91	24.894.611,90	0,00	244.684,45	0,00	88.699.717,31
MEX	616.894,71	0,00	0,00	0,00	0,00	3.147,14	0,00	620.041,85
PAR	2.345.972,49	7.204.664,58	0,00	2.811.154,53	0,00	0,00	0,00	12.361.791,60
PER	8.184.551,74	4.224.254,44	45.000,00	0,00	0,00	0,00	0,00	12.453.806,18
URU	7.545.602,02	9.699.138,19	4.888,38	0,00	0,00	3.147,90	0,00	17.252.776,49
VEN	589.370.799,41	409.953.984,94	151.806.348,70	39.767.638,56	0,00	488.153.887,73	0,00	1.679.052.659,34
DOM	0,00	7.639,12	0,00	29.459.849,07	0,00	0,00	0,00	29.467.488,19
TOTAL	690.124.516,66	496.878.757,57	282.554.861,47	106.758.454,54	0,00	488.426.130,75	0,00	2.064.742.720,99

INTERESES Y COMISIONES Y GASTOS
DÉBITOS
OPERACIONES CANALIZADAS POR EL CONVENIO
TERCER CUATRIMESTRE DE 2012

NUMERO

PAIS	INT. CC	INT. CD	INT. LA	INT. PA	CG	TOTAL
ARG	0	0	428	11	31	470
BOL	0	6	0	0	40	46
BRA	0	0	0	0	5	5
COL	0	0	0	0	2	2
CHI	0	1	0	0	20	21
ECU	42	0	56	14	172	284
MEX	0	0	0	0	0	0
PAR	0	0	0	2	10	12
PER	0	0	1	0	19	20
URU	0	0	0	0	79	79
VEN	0	0	0	31	2.741	2.772
DOM	0	6	0	10	0	16
TOTAL	42	13	485	68	3.119	3.727

DÓLARES

PAIS	INT. CC	INT. CD	INT. LA	INT. PA	CG	TOTAL
ARG	0,00	0,00	37.878.128,88	12.066.991,91	13.876,68	49.958.997,47
BOL	0,00	41.263,07	0,00	0,00	11.972,65	53.235,72
BRA	0,00	0,00	0,00	0,00	3.966,11	3.966,11
COL	0,00	0,00	0,00	0,00	902,11	902,11
CHI	0,00	1.505,06	0,00	0,00	23.604,48	25.109,54
ECU	291.094,02	0,00	40.368,34	17.147,72	211.711,64	560.321,72
MEX	0,00	0,00	0,00	0,00	0,00	0,00
PAR	0,00	0,00	0,00	944.923,23	5.209,06	950.132,29
PER	0,00	0,00	494,37	0,00	16.788,37	17.282,74
URU	0,00	0,00	0,00	0,00	34.927,07	34.927,07
VEN	0,00	0,00	0,00	18.194.217,58	2.001.568,80	20.195.786,38
DOM	0,00	145,61	0,00	8.080.985,49	0,00	8.081.131,10
TOTAL	291.094,02	42.913,74	37.918.991,59	39.304.265,93	2.324.526,97	79.881.792,25

Notas:

CC:	Cartas de crédito	PE:	Pagarés de operaciones de descuento
CD:	Créditos documentarios	OP:	Órdenes de pago
CG:	Comisiones y gastos	OD:	Órdenes de pago divisibles
LA:	Letras avaladas	GN:	Giros nominativos
PA:	Pagarés	INT:	Intereses

Por la metodología de su presentación, esta información no comprende los extornos ni las anulaciones de extornos efectuados durante el período.

**CUADRO 9
INSTRUMENTOS
CRÉDITOS
OPERACIONES CANALIZADAS POR EL CONVENIO
TERCER CUATRIMESTRE DE 2013**

NUMERO DE OPERACIONES

PAIS	CC	CD	LA	PA	PE	OP+OD	GN	TOTAL
ARG	132	181	4	0	0	104	0	421
BOL	12	1	0	0	0	0	0	13
BRA	888	403	681	54	0	0	0	2.026
COL	559	0	30	0	0	488	0	1.077
CHI	163	47	3	0	0	151	0	364
ECU	54	0	0	0	0	13	0	67
MEX	123	66	4	5	0	281	0	479
PAR	14	38	0	0	0	18	0	70
PER	197	99	0	0	0	138	0	434
URU	196	80	3	0	0	65	0	344
VEN	0	0	0	0	0	10	0	10
DOM	0	0	0	0	0	0	0	0
TOTAL	2.338	915	725	59	0	1.268	0	5.305

EN DÓLARES

PAIS	CC	CD	LA	PA	PE	OP+OD	GN	TOTAL
ARG	52.389.067,41	34.064.104,56	187.088,24	0,00	0,00	14.969.863,80	0,00	101.610.124,01
BOL	4.325.613,58	634.940,00	0,00	0,00	0,00	0,00	0,00	4.960.553,58
BRA	395.844.324,79	206.465.827,58	199.345.239,33	102.766.904,22	0,00	0,00	0,00	904.422.295,92
COL	137.208.996,12	0,00	1.109.668,85	0,00	0,00	87.773.165,53	0,00	226.091.830,50
CHI	69.782.893,17	32.223.537,00	135.907,87	0,00	0,00	30.045.992,01	0,00	132.188.330,05
ECU	6.329.837,75	0,00	0,00	0,00	0,00	2.245.731,42	0,00	8.575.569,17
MEX	62.733.438,59	7.665.101,62	1.448.326,06	268.399,77	0,00	38.440.294,74	0,00	110.555.560,78
PAR	3.497.539,23	11.455.690,78	0,00	0,00	0,00	4.666.397,17	0,00	19.619.627,18
PER	56.210.831,34	26.991.453,27	0,00	0,00	0,00	30.840.466,77	0,00	114.042.751,38
URU	68.435.026,19	29.855.496,97	590.000,00	0,00	0,00	27.784.002,77	0,00	126.664.525,93
VEN	0,00	0,00	0,00	0,00	0,00	2.390,18	0,00	2.390,18
DOM	0,00	0,00	0,00	0,00	0,00	0,00	0,00	0,00
TOTAL	856.757.568,17	349.356.151,78	202.816.230,35	103.035.303,99	0,00	236.768.304,39	0,00	1.748.733.558,68

**INTERESES Y COMISIONES Y GASTOS
CRÉDITOS
OPERACIONES CANALIZADAS POR EL CONVENIO
TERCER CUATRIMESTRE DE 2013**

NUMERO

PAIS	INT. CC	INT. CD	INT. LA	INT. PA	CG	TOTAL
ARG	0	7	0	0	181	188
BOL	0	0	0	0	0	0
BRA	0	2	480	65	940	1.487
COL	26	0	32	0	1.189	1.247
CHI	0	0	0	0	58	58
ECU	0	0	0	0	6	6
MEX	0	0	0	5	178	183
PAR	0	0	0	0	18	18
PER	0	0	0	0	314	314
URU	0	0	0	0	40	40
VEN	0	0	0	0	0	0
DOM	0	0	0	0	0	0
TOTAL	26	9	512	70	2.924	3.541

DÓLARES

PAIS	INT. CC	INT. CD	INT. LA	INT. PA	CG	TOTAL
ARG	0,00	43.867,07	0,00	0,00	166.285,73	210.152,80
BOL	0,00	0,00	0,00	0,00	0,00	0,00
BRA	0,00	1.625,15	33.511.002,31	40.663.892,58	1.820.420,41	75.996.940,45
COL	93.294,42	0,00	7.955,72	0,00	757.232,62	858.482,76
CHI	0,00	0,00	0,00	0,00	207.645,84	207.645,84
ECU	0,00	0,00	0,00	0,00	4.913,99	4.913,99
MEX	0,00	0,00	0,00	34.807,71	154.410,07	189.217,78
PAR	0,00	0,00	0,00	0,00	34.987,97	34.987,97
PER	0,00	0,00	0,00	0,00	162.325,97	162.325,97
URU	0,00	0,00	0,00	0,00	96.032,45	96.032,45
VEN	0,00	0,00	0,00	0,00	0,00	0,00
DOM	0,00	0,00	0,00	0,00	0,00	0,00
TOTAL	93.294,42	45.492,22	33.518.958,03	40.698.700,29	3.404.255,05	77.760.700,01

Notas:

CC:	Cartas de crédito	PE:	Pagarés de operaciones de descuento
CD:	Créditos documentarios	OP:	Órdenes de pago
CG:	Comisiones y gastos	OD:	Órdenes de pago divisibles
LA:	Letras avaladas	GN:	Giros nominativos
PA:	Pagarés	INT:	Intereses

Por la metodología de su presentación, esta información no comprende los extornos ni las anulaciones de extornos efectuados durante el período.

CUADRO 9 A
INSTRUMENTOS
CRÉDITOS
OPERACIONES CANALIZADAS POR EL CONVENIO
TERCER CUATRIMESTRE DE 2012

NUMERO DE OPERACIONES

PAIS	CC	CD	LA	PA	PE	OP+OD	GN	TOTAL
ARG	221	384	11	0	0	214	0	830
BOL	10	0	0	0	0	8	0	18
BRA	917	525	847	69	0	0	0	2.358
COL	661	0	99	0	0	1.027	0	1.787
CHI	167	59	0	0	0	276	0	502
ECU	94	0	0	0	0	36	0	130
MEX	202	329	2	5	0	671	0	1.209
PAR	1	37	0	0	0	5	0	43
PER	223	76	5	2	0	300	0	606
URU	132	74	6	0	0	234	0	446
VEN	0	0	0	0	0	8	0	8
DOM	0	0	0	0	0	0	0	0
TOTAL	2.628	1.484	970	76	0	2.779	0	7.937
	33,1	18,7	12,2			35,0		

EN DÓLARES

PAIS	CC	CD	LA	PA	PE	OP+OD	GN	TOTAL
ARG	77.610.295,08	126.690.649,38	468.292,18	0,00	0,00	20.270.618,82	0,00	225.039.855,46
BOL	1.504.247,98	0,00	0,00	0,00	0,00	1.796.831,86	0,00	3.301.079,84
BRA	270.409.109,90	238.997.658,34	266.824.465,91	106.172.717,45	0,00	0,00	0,00	882.403.951,60
COL	127.946.072,03	0,00	13.369.981,72	0,00	0,00	151.102.584,44	0,00	292.418.638,19
CHI	38.224.478,44	38.279.221,18	0,00	0,00	0,00	89.560.530,03	0,00	166.064.229,65
ECU	7.295.882,56	0,00	0,00	0,00	0,00	4.674.609,78	0,00	11.970.492,34
MEX	78.679.547,53	27.958.666,52	559.099,77	268.399,77	0,00	86.019.914,32	0,00	193.485.627,91
PAR	111.565,00	6.502.272,13	0,00	0,00	0,00	1.904.846,86	0,00	8.518.683,99
PER	54.656.076,31	24.174.627,03	543.022,69	317.337,32	0,00	62.555.828,47	0,00	142.246.891,82
URU	33.687.241,83	34.275.662,99	789.999,20	0,00	0,00	70.534.845,44	0,00	139.287.749,46
VEN	0,00	0,00	0,00	0,00	0,00	5.520,73	0,00	5.520,73
DOM	0,00	0,00	0,00	0,00	0,00	0,00	0,00	0,00
TOTAL	690.124.516,66	496.878.757,57	282.554.861,47	106.758.454,54	0,00	488.426.130,75	0,00	2.064.742.720,99

INTERESES Y COMISIONES Y GASTOS
CRÉDITOS
OPERACIONES CANALIZADAS POR EL CONVENIO
TERCER CUATRIMESTRE DE 2012

NUMERO

PAIS	INT. CC	INT. CD	INT. LA	INT. PA	CG	TOTAL
ARG	0	6	0	0	539	545
BOL	0	0	0	0	0	0
BRA	0	7	428	63	668	1.166
COL	42	0	57	0	1.109	1.208
CHI	0	0	0	0	72	72
ECU	0	0	0	0	11	11
MEX	0	0	0	5	545	550
PAR	0	0	0	0	13	13
PER	0	0	0	0	107	107
URU	0	0	0	0	55	55
VEN	0	0	0	0	0	0
DOM	0	0	0	0	0	0
TOTAL	42	13	485	68	3.119	3.727

DÓLARES

PAIS	INT. CC	INT. CD	INT. LA	INT. PA	CG	TOTAL
ARG	0,00	41.263,07	0,00	0,00	451.572,10	492.835,17
BOL	0,00	0,00	0,00	0,00	0,00	0,00
BRA	0,00	1.650,67	37.878.128,88	39.246.253,09	602.487,23	77.728.519,87
COL	291.094,02	0,00	40.862,71	0,00	606.403,17	938.359,90
CHI	0,00	0,00	0,00	0,00	101.310,87	101.310,87
ECU	0,00	0,00	0,00	0,00	23.040,38	23.040,38
MEX	0,00	0,00	0,00	58.012,84	289.997,33	348.010,17
PAR	0,00	0,00	0,00	0,00	45.746,58	45.746,58
PER	0,00	0,00	0,00	0,00	92.487,20	92.487,20
URU	0,00	0,00	0,00	0,00	111.482,11	111.482,11
VEN	0,00	0,00	0,00	0,00	0,00	0,00
DOM	0,00	0,00	0,00	0,00	0,00	0,00
TOTAL	291.094,02	42.913,74	37.918.991,59	39.304.265,93	2.324.526,97	79.881.792,25

Notas:

CC:	Cartas de crédito	PE:	Pagarés de operaciones de descuento
CD:	Créditos documentarios	OP:	Órdenes de pago
CG:	Comisiones y gastos	OD:	Órdenes de pago divisibles
LA:	Letras avaladas	GN:	Giros nominativos
PA:	Pagarés	INT:	Intereses

Por la metodología de su presentación, esta información no comprende los extornos ni las anulaciones de extornos efectuados durante el período.