

ALADI/SEC/di 2545  
21 de junio de 2013

## CONVENIO DE PAGOS Y CRÉDITOS RECÍPROCOS

### Funcionamiento del Sistema de Compensación Multilateral

Primer cuatrimestre de 2013  
Fecha de liquidación: 30/04/2013

#### 1. Canalización de operaciones

El Convenio de Pagos y Créditos Recíprocos registró operaciones por un total de 1.871.931.886,47 dólares en el primer cuatrimestre de 2013, representando un incremento del 2,5% respecto a igual período de 2012 y un descenso del 12,7% respecto al último cuatrimestre de ese año.

**Gráfico N° 1**  
**Cantidad de instrumentos y monto de las operaciones cursadas por el Convenio de Pagos por cuatrimestre**

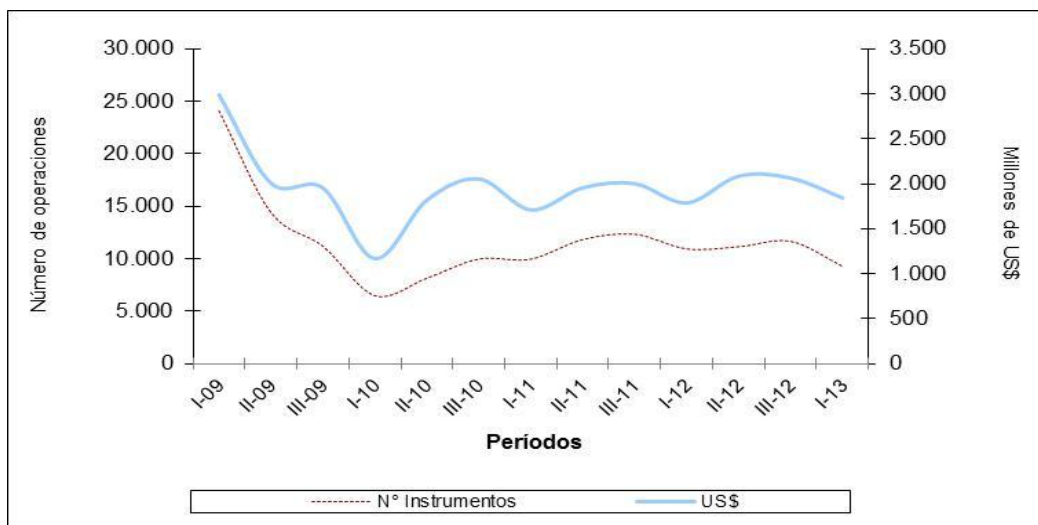

Fuente: Elaborado por la Secretaría General de la ALADI en base a las informaciones del Banco Agente y del Centro de Operaciones.

La cantidad de operaciones en el primer cuatrimestre de 2013 descendió un 13% (6.268) en relación al mismo período de 2012 (7.203), y si se considera con el cuatrimestre inmediato anterior, la baja fue del 21% (7.937); mientras que, en cuanto al valor promedio por operación, éste se incrementó y se ubicó en 294.052 en el período en estudio, cuando en el cuatrimestre enero-abril de 2012 había sido de 248.284 dólares y, en el último período de 2012, 260.141 dólares.

## 2. Débitos y créditos

La cantidad de operaciones y su monto no afecta de igual manera a todos los miembros del Convenio de Pagos. Al comparar el primer cuatrimestre del presente año en relación al mismo período del año anterior, en el caso de los débitos y en términos de cantidad de operaciones, se produjo un aumento de las operaciones canalizadas de Chile (24,1%), Colombia (8,7%) y Paraguay (6,6%); en tanto, Uruguay (-38,2%), Brasil (-34,7%), Ecuador (-26,3%), República Dominicana (-21,7) y Perú (-21,1%) fueron los países que presentaron un mayor descenso.

En el caso de los montos operados -en el mismo período-, los principales aumentos se dieron en Brasil (172,9%), Argentina (47,7%), República Dominicana (27,5%), Paraguay (7,7%) y Ecuador (5,9%); y descensos en Perú (-41%), Colombia (-33,5%), Uruguay (-23,8%) y Bolivia (-13,1%).

En lo que respecta a los créditos y en materia de cantidad de operaciones, Paraguay (122,2%) fue quien registró el mayor incremento, seguido de México (16,8%); mientras que, los principales descensos se dieron en Venezuela (-84,6%), Ecuador (-64,6%), Perú (-43,7%) y Argentina (-29,9%). En términos de montos cursados, se produjeron aumentos en Colombia (66,3%), Chile (35,9%), Uruguay (17%), México (15,9%) y Brasil (3,8%); y descensos en Venezuela, Ecuador, Perú, Bolivia, Argentina y Paraguay.

## 3. Instrumentos canalizados

En el primer cuatrimestre de 2013, los instrumentos más utilizados fueron las órdenes de pago, las cartas de créditos y los créditos documentarios; mientras que, en valor, fueron las cartas de créditos, las órdenes de pago y los créditos documentarios.

Al comparar su utilización en este cuatrimestre en relación al mismo cuatrimestre del año anterior, se observa un aumento del 56,2% en las letras avaladas y una disminución en el resto de los instrumentos. En relación a los montos, las letras avaladas aumentaron un 33,9%, las órdenes de pago un 14,4%, los pagarés un 4,5% y las cartas de crédito un 3,9%.

Por su parte, las comisiones y demás gastos ascendieron, en el primer cuatrimestre de 2013, a 4.882.066,41 dólares, y los intereses devengados a 47.409.181,49 dólares. Al comparar dicho período con el mismo del año anterior, se constata que el monto de las comisiones y gastos se incrementó un 121,8%.

En los Cuadros 8, 8A, 9 y 9A del Anexo<sup>1</sup> se presentan las estadísticas consolidadas con el número de operaciones y el valor según los instrumentos cursados en el cuatrimestre, identificados a nivel de país y para el conjunto de los signatarios del Convenio para los años 2013 y 2012. Los Cuadros 8 y 8A presentan los débitos (2013 y 2012) de cada uno de los bancos centrales, así como las emisiones

---

<sup>1</sup> En Anexo se incorporan al documento los Cuadros 8A y 9A correspondientes al primer cuatrimestre de 2012, con el formato actual de operaciones canalizadas por un lado, y los intereses y las comisiones y gastos, por otro.

realizadas y cursadas desde sus respectivos países; en tanto, los Cuadros 9 y 9A (2013 y 2012) refieren a los créditos reembolsados y debitados por cada uno de los bancos centrales a los demás miembros.

#### 4. Compensación de saldos y pagos anticipados

De los 1.871.931.886,47 dólares canalizados al cierre del cuatrimestre, 588.491.996,81 dólares fueron transferidos. Ello como resultado de los 1.160.832.747,83 dólares de pagos anticipados (62%) realizados durante el período en análisis, proporción inferior a lo acontecido en los últimos cuatrimestres.

En relación a los pagos anticipados realizados y recibidos en el período en estudio, Argentina y México fueron los países que no realizaron este tipo de transferencias; mientras que, Venezuela y la República Dominicana no recibieron pagos anticipados.

Por su parte, el siguiente cuadro expone los principales datos correspondientes a las operaciones cursadas, divisas transferidas, ahorro de divisas, grado de compensación, pagos anticipados y tasas de interés registrados en los tres cuatrimestre de 2012 y el primero de 2013.

#### **Evolución de las principales variables del Sistema de Compensación Multilateral** (Miles de dólares y porcentajes)

Años	2012				2013
	1° Cuatr.	2° Cuatr.	3° Cuatr.	Totales	1° Cuatr.
Operaciones cursadas	1.827.036,9	2.163.541,9	2.144.061,8	6.134.640,7	1.871.931,9
Divisas transferidas	1.725.973,6	2.028.569,7	2.001.576,9	5.756.120,2	1.749.324,7
Ahorro de divisas	101.063,3	134.972,2	142.484,9	378.520,5	122.607,1
% Grado de compensación	5,5	6,2	6,6	6,2	6,5
Pagos anticipados	1.495.724,2	1.632.236,5	1.478.511,7	4.606.472,4	1.160.832,7
% Pagos ant. / Operac. Cursadas	81,9	75,4	69,0	75,1	62,0
% Tasa de Interés	1,60	1,56	1,42		1,34

Fuente: Elaborado por la Secretaría General de la ALADI en base a las informaciones del Banco Agente y del Centro de Operaciones.

Cabe destacar que la transferencia efectiva de divisas para el conjunto de los países, producto tanto de la liquidación global de saldos en la compensación como, y principalmente, de los pagos anticipados, fue de 1.749.324.744,64 dólares. De esta forma, el grado de compensación multilateral aumentó para ubicarse en el 6,5%, porcentaje superior al promedio producido en el correr del año 2012.

Al analizar los saldos por país, puede observarse que los deudores del Sistema en el cuatrimestre en estudio fueron Venezuela, Ecuador, República Dominicana y Bolivia; y los principales acreedores fueron Brasil, Colombia, México, Chile y Perú, tal como se señala en el siguiente Gráfico.

**Gráfico N° 2**  
**Principales acreedores y deudores del Sistema**  
**en el primer cuatrimestre de 2013**

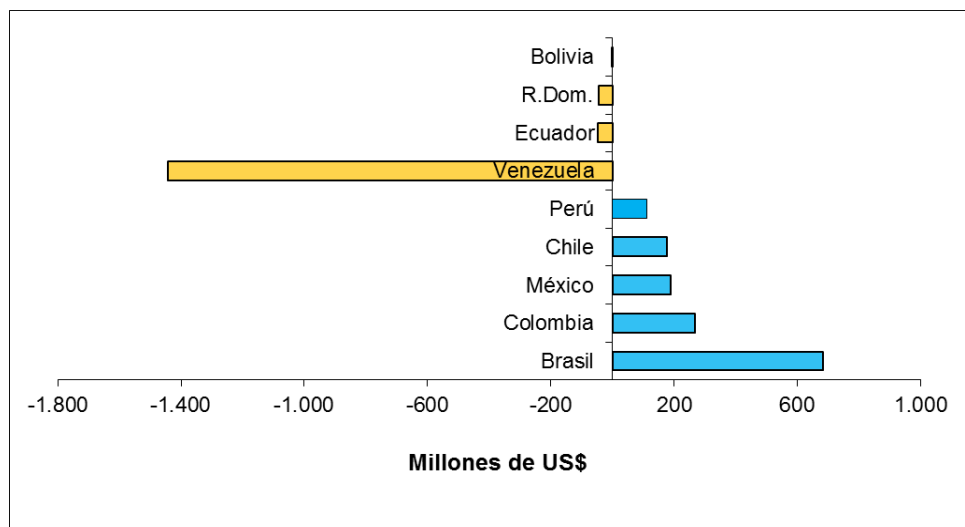

Fuente: Elaborado por la Secretaría General de la ALADI en base a las informaciones del Banco Agente y del Centro de Operaciones.

5. Tasa de interés

La tasa de interés aplicable en el período fue del 1,34%.

6. Líneas de crédito recíproco

Al 30 de abril de 2013, el valor total de las líneas de crédito recíproco se situó en 5.588.200.000 dólares, no registrándose en el período modificaciones en las mismas.

En el Cuadro 7 del Anexo se detallan las respectivas líneas de crédito vigentes entre los Bancos Centrales participantes.

7. Conclusiones

En la oportunidad, los montos canalizados en este primer período de 2013 mostraron un incremento 2,5% sobre lo operado a través del Convenio de Pagos en relación al mismo período de 2012.

En relación a los principales deudores y acreedores del Sistema se mantiene la preeminencia de Venezuela como principal deudor, seguido de Ecuador, República Dominicana y Bolivia. En tanto que, en materia de acreedores, el principal es Brasil, seguido de Colombia, México, Chile y Perú.

Finalmente, el grado de compensación se incrementó (6,5%) y la proporción de pagos anticipados disminuyó nuevamente (62%), porcentaje inferior a los últimos cuatrimestres.

## ANEXO

### COMPENSACIÓN MULTILATERAL DE SALDOS <sup>(\*)</sup>

Período: Enero - Abril de 2013

- CUADRO 1:** SALDOS MULTILATERALES EN DÓLARES. PRIMER CUATRIMESTRE DE 2013.
- CUADRO 2:** DÉBITOS, CRÉDITOS Y SALDOS DE LA COMPENSACIÓN POR PAÍS, EN DÓLARES. PRIMER CUATRIMESTRE DE 2013.
- CUADRO 3:** TRANSFERENCIAS ANTICIPADAS, EN DÓLARES. PRIMER CUATRIMESTRE DE 2013.
- CUADRO 4:** SALDOS MULTILATERALES, AJUSTADOS POR TRANSFERENCIAS ANTICIPADAS, EN DÓLARES. PRIMER CUATRIMESTRE DE 2013.
- CUADRO 5:** CRÉDITOS, DÉBITOS Y SALDOS DE LA COMPENSACIÓN POR PAÍS, AJUSTADOS POR PAGOS ANTICIPADOS Y TRANSFERENCIAS MULTILATERALES, EN DÓLARES. PRIMER CUATRIMESTRE DE 2013.
- CUADRO 6:** DÉBITOS, CRÉDITOS Y SALDOS POR PAÍS, AJUSTADOS POR PAGOS ANTICIPADOS, TRANSFERENCIAS MULTILATERALES Y ARREGLOS DE LA COMPENSACIÓN, EN DÓLARES. PRIMER CUATRIMESTRE DE 2013.
- CUADRO 7:** LÍNEAS DE CRÉDITO RECÍPROCO SUSCRITAS ENTRE BANCOS CENTRALES DE ACUERDO AL SISTEMA DE PAGOS, EN DÓLARES. AL 30 DE ABRIL DE 2013.
- CUADRO 8:** DÉBITOS - OPERACIONES CANALIZADAS POR EL CONVENIO Y VALORES POR INSTRUMENTOS POR PAÍS, EN DÓLARES. PRIMER CUATRIMESTRE DE 2013.
- CUADRO 8A:** DÉBITOS - OPERACIONES CANALIZADAS POR EL CONVENIO Y VALORES POR INSTRUMENTOS POR PAÍS, EN DÓLARES. PRIMER CUATRIMESTRE DE 2012.
- CUADRO 9:** CRÉDITOS - OPERACIONES CANALIZADAS POR EL CONVENIO Y VALORES POR INSTRUMENTOS POR PAÍS, EN DÓLARES. PRIMER CUATRIMESTRE DE 2013.
- CUADRO 9A:** CRÉDITOS - OPERACIONES CANALIZADAS POR EL CONVENIO Y VALORES POR INSTRUMENTOS POR PAÍS, EN DÓLARES. PRIMER CUATRIMESTRE DE 2012.

<sup>(\*)</sup> Los cuadros fueron elaborados por la Secretaría General de la ALADI en base a las informaciones del Banco Agente y del Centro de Operaciones.



**CUADRO 1**  
**SALDOS MULTILATERALES**  
**PRIMER CUATRIMESTRE DE 2013**  
**(En dólares)**

País	Deudores	Acreedores
Argentina	84.754.473,67	
Bolivia		245.559,36
Brasil		338.977.096,31
Colombia		58.451.113,64
Chile		106.311.059,37
Ecuador	1.680.610,61	
México		42.015.935,49
Paraguay	1.888.585,13	
Perú		33.928.094,13
Uruguay		8.563.138,51
Venezuela	500.167.589,95	
R.Dom.	737,45	
<b>Totales</b>	<b>588.491.996,81</b>	<b>588.491.996,81</b>

**CUADRO 2**  
**DÉBITOS, CRÉDITOS Y SALDOS POR PAÍS DE LA COMPENSACIÓN**  
**PRIMER CUATRIMESTRE DE 2013**  
**(En dólares)**

País	Débitos	Créditos	Saldos
<b>Argentina</b>			
Bolivia	0,00	190.648,32	190.648,32
Brasil	117.283.823,88	3.005.718,81	-114.278.105,07
Colombia	212.849,06	81.516,82	-131.332,24
Chile	1.034.883,10	706.036,08	-328.847,02
Ecuador	35.478,18	35.989,77	511,59
México	105.780,19	0,00	-105.780,19
Paraguay	436.191,83	966.251,49	530.059,66
Perú	3.072.246,35	373.187,68	-2.699.058,67
Uruguay	2.196.785,48	1.775.236,51	-421.548,97
Venezuela	0,00	32.488.978,92	32.488.978,92
R.Dom.	0,00	0,00	0,00
<b>Total</b>	<b>124.378.038,07</b>	<b>39.623.564,40</b>	<b>-84.754.473,67</b>
<b>Bolivia</b>			
Argentina	190.648,32	0,00	-190.648,32
Brasil	23.577,62	0,00	-23.577,62
Colombia	0,91	0,00	-0,91
Chile	6,63	10,52	3,89
Ecuador	479,29	0,00	-479,29
México	127.217,81	0,00	-127.217,81
Paraguay	10,51	0,00	-10,51
Perú	68,99	0,00	-68,99
Uruguay	0,00	0,00	0,00
Venezuela	0,00	587.558,92	587.558,92
R.Dom.	0,00	0,00	0,00
<b>Total</b>	<b>342.010,08</b>	<b>587.569,44</b>	<b>245.559,36</b>
<b>Brasil</b>			
Argentina	3.005.718,81	117.283.823,88	114.278.105,07
Bolivia	0,00	23.577,62	23.577,62
Colombia	0,00	78,67	78,67
Chile	35.250.766,25	23.933.857,37	-11.316.908,88
Ecuador	0,00	4.397.613,28	4.397.613,28
México	0,00	84.925,03	84.925,03
Paraguay	0,00	1.950.038,46	1.950.038,46
Perú	3.112,93	2.834.628,24	2.831.515,31
Uruguay	1.225.250,91	1.366.777,42	141.526,51
Venezuela	0,00	226.585.887,80	226.585.887,80
R.Dom.	0,00	737,44	737,44
<b>Total</b>	<b>39.484.848,90</b>	<b>378.461.945,21</b>	<b>338.977.096,31</b>
<b>Colombia</b>			
Argentina	81.516,82	212.849,06	131.332,24
Bolivia	0,00	0,91	0,91
Brasil	78,67	0,00	-78,67
Chile	0,00	3,94	3,94
Ecuador	2.252.162,40	3.255.953,49	1.003.791,09
México	0,00	0,00	0,00
Paraguay	0,00	7,34	7,34
Perú	3.113,05	10.700,43	7.587,38
Uruguay	0,00	0,00	0,00
Venezuela	0,00	57.308.469,41	57.308.469,41
R.Dom.	0,00	0,00	0,00
<b>Total</b>	<b>2.336.870,94</b>	<b>60.787.984,58</b>	<b>58.451.113,64</b>



País	Débitos	Créditos	Saldos
<b>Chile</b>			
Argentina	706.036,08	1.034.883,10	328.847,02
Bolivia	10,52	6,63	-3,89
Brasil	23.933.857,37	35.250.766,25	11.316.908,88
Colombia	3,94	0,00	-3,94
Ecuador	10.041,51	10.042,85	1,34
México	0,00	0,00	0,00
Paraguay	121.553,37	271.722,09	150.168,72
Perú	1.554,75	778,12	-776,63
Uruguay	0,00	313.512,02	313.512,02
Venezuela	0,00	94.202.405,85	94.202.405,85
R.Dom.	0,00	0,00	0,00
<b>Total</b>	<b>24.773.057,54</b>	<b>131.084.116,91</b>	<b>106.311.059,37</b>
<b>Ecuador</b>			
Argentina	35.989,77	35.478,18	-511,59
Bolivia	0,00	479,29	479,29
Brasil	4.397.613,28	0,00	-4.397.613,28
Colombia	3.255.953,49	2.252.162,40	-1.003.791,09
Chile	10.042,85	10.041,51	-1,34
México	59.334,35	0,00	-59.334,35
Paraguay	0,00	0,00	0,00
Perú	1.438.900,69	173.419,20	-1.265.481,49
Uruguay	0,00	0,00	0,00
Venezuela	0,00	5.045.643,24	5.045.643,24
R.Dom.	0,00	0,00	0,00
<b>Total</b>	<b>9.197.834,43</b>	<b>7.517.223,82</b>	<b>-1.680.610,61</b>
<b>México</b>			
Argentina	0,00	105.780,19	105.780,19
Bolivia	0,00	127.217,81	127.217,81
Brasil	84.925,03	0,00	-84.925,03
Colombia	0,00	0,00	0,00
Chile	0,00	0,00	0,00
Ecuador	0,00	59.334,35	59.334,35
Paraguay	0,00	0,00	0,00
Perú	3.114,14	0,00	-3.114,14
Uruguay	0,00	181.568,52	181.568,52
Venezuela	7.344,83	41.637.418,61	41.630.073,78
R.Dom.	0,00	0,01	0,01
<b>Total</b>	<b>95.384,00</b>	<b>42.111.319,49</b>	<b>42.015.935,49</b>
<b>Paraguay</b>			
Argentina	966.251,49	436.191,83	-530.059,66
Bolivia	0,00	10,51	10,51
Brasil	1.950.038,46	0,00	-1.950.038,46
Colombia	7,34	0,00	-7,34
Chile	271.722,09	121.553,37	-150.168,72
Ecuador	0,00	0,00	0,00
México	0,00	0,00	0,00
Perú	0,00	0,00	0,00
Uruguay	0,00	0,00	0,00
Venezuela	0,00	741.678,54	741.678,54
R.Dom.	0,00	0,00	0,00
<b>Total</b>	<b>3.188.019,38</b>	<b>1.299.434,25</b>	<b>-1.888.585,13</b>

País	Débitos	Créditos	Saldos
<b>Perú</b>			
Argentina	373.187,68	3.072.246,35	2.699.058,67
Bolivia	0,00	68,99	68,99
Brasil	2.834.628,24	3.112,93	-2.831.515,31
Colombia	10.700,43	3.113,05	-7.587,38
Chile	778,12	1.554,75	776,63
Ecuador	173.419,20	1.438.900,69	1.265.481,49
México	0,00	3.114,14	3.114,14
Paraguay	0,00	0,00	0,00
Uruguay	26.281,41	71.313,52	45.032,11
Venezuela	0,00	32.753.664,79	32.753.664,79
R.Dom.	0,00	0,00	0,00
<b>Total</b>	<b>3.418.995,08</b>	<b>37.347.089,21</b>	<b>33.928.094,13</b>
<b>Uruguay</b>			
Argentina	1.775.236,51	2.196.785,48	421.548,97
Bolivia	0,00	0,00	0,00
Brasil	1.366.777,42	1.225.250,91	-141.526,51
Colombia	0,00	0,00	0,00
Chile	313.512,02	0,00	-313.512,02
Ecuador	0,00	0,00	0,00
México	181.568,52	0,00	-181.568,52
Paraguay	0,00	0,00	0,00
Perú	71.313,52	26.281,41	-45.032,11
Venezuela	0,00	8.823.228,70	8.823.228,70
R.Dom.	0,00	0,00	0,00
<b>Total</b>	<b>3.708.407,99</b>	<b>12.271.546,50</b>	<b>8.563.138,51</b>
<b>Venezuela</b>			
Argentina	32.488.978,92	0,00	-32.488.978,92
Bolivia	587.558,92	0,00	-587.558,92
Brasil	226.585.887,80	0,00	-226.585.887,80
Colombia	57.308.469,41	0,00	-57.308.469,41
Chile	94.202.405,85	0,00	-94.202.405,85
Ecuador	5.045.643,24	0,00	-5.045.643,24
México	41.637.418,61	7.344,83	-41.630.073,78
Paraguay	741.678,54	0,00	-741.678,54
Perú	32.753.664,79	0,00	-32.753.664,79
Uruguay	8.823.228,70	0,00	-8.823.228,70
R.Dom.	0,00	0,00	0,00
<b>Total</b>	<b>500.174.934,78</b>	<b>7.344,83</b>	<b>-500.167.589,95</b>
<b>R.Dom.</b>			
Argentina	0,00	0,00	0,00
Bolivia	0,00	0,00	0,00
Brasil	737,44	0,00	-737,44
Colombia	0,00	0,00	0,00
Chile	0,00	0,00	0,00
Ecuador	0,00	0,00	0,00
México	0,01	0,00	-0,01
Paraguay	0,00	0,00	0,00
Perú	0,00	0,00	0,00
Uruguay	0,00	0,00	0,00
Venezuela	0,00	0,00	0,00
<b>Total</b>	<b>737,45</b>	<b>0,00</b>	<b>-737,45</b>
<b>Total General 1er. 2013</b>	<b>711.099.138,64</b>	<b>711.099.138,64</b>	<b>0,00</b>

**CUADRO 3**  
**TRANSFERENCIAS ANTICIPADAS**  
**PRIMER CUATRIMESTRE DE 2013**  
**(En dólares)**

Remesó	Recibió	Fecha	Parciales	Subtotales	Totales
<b>Bolivia</b>				2.337.735,26	<b>8.382.351,74</b>
	<b>Argentina</b>				
		04/01/2013	145.827,92		
		11/01/2013	44.245,82		
		14/01/2013	208.933,75		
		18/01/2013	134.432,30		
		28/01/2013	160.983,00		
		30/01/2013	225.631,00		
		04/02/2013	167.000,00		
		19/02/2013	112.925,04		
		07/03/2013	153.347,01		
		15/03/2013	207.768,14		
		22/03/2013	146.799,03		
		28/03/2013	373.330,70		
		05/04/2013	84.664,43		
		19/04/2013	95.990,58		
		25/04/2013	75.856,54		
	<b>Brasil</b>			2.559.006,60	
		23/01/2013	373.495,38		
		29/01/2013	95.195,00		
		07/02/2013	864.317,78		
		13/03/2013	40.010,00		
		25/03/2013	211.144,00		
		26/03/2013	255.395,00		
		28/03/2013	106.915,20		
		02/04/2013	354.078,00		
		10/04/2013	183.882,26		
		25/04/2013	74.573,98		
	<b>Colombia</b>			496,00	
		25/04/2013	496,00		
	<b>Chile</b>			20.066,49	
		08/02/2013	20.066,49		
	<b>Ecuador</b>			139.666,30	
		19/03/2013	91.168,78		
		05/04/2013	48.497,52		
	<b>México</b>			2.583.981,18	
		16/01/2013	858.386,56		
		23/01/2013	162.971,42		
		08/02/2013	100.340,31		
		25/02/2013	107.795,82		
		04/03/2013	166.382,00		
		20/03/2013	259.521,00		
		27/03/2013	488.669,17		
		11/04/2013	439.914,90		
	<b>Paraguay</b>			200.000,00	
		22/02/2013	86.400,00		
		03/04/2013	113.600,00		
	<b>Perú</b>			541.399,91	
		23/01/2013	94.881,33		
		22/02/2013	118.462,27		
		01/03/2013	157.028,32		
		19/03/2013	27.743,32		
		05/04/2013	142.511,70		
		25/04/2013	772,97		

Remesó	Recibió	Fecha	Parciales	Subtotales	Totales
<b>Brasil</b>					<b>73.200.249,65</b>
	<b>Chile</b>	12/04/2013	73.200.249,65	73.200.249,65	

Remesó	Recibió	Fecha	Parciales	Subtotales	Totales
<b>Colombia</b>					<b>1.333.440,50</b>
	<b>Argentina</b>			283.264,64	
		04/01/2013	283.264,64		
	<b>Brasil</b>			920.137,35	
		15/01/2013	158.399,40		
		28/01/2013	137.443,10		
		15/02/2013	223.122,62		
		26/03/2013	228.557,07		
		02/04/2013	172.615,16		
	<b>Ecuador</b>			130.038,51	
		15/03/2013	130.038,51		

Remesó	Recibió	Fecha	Parciales	Subtotales	Totales
<b>Chile</b>					<b>2.678.535,31</b>
	<b>Argentina</b>			278.489,73	
		07/01/2013	258.217,70		
		09/01/2013	20.272,03		
	<b>Bolivia</b>			244.378,98	
		09/01/2013	21.364,96		
		08/03/2013	165.918,00		
		08/04/2013	21.206,02		
		19/04/2013	35.890,00		
	<b>Brasil</b>			1.327.178,27	
		03/01/2013	728.756,41		
		04/01/2013	452.274,73		
		07/01/2013	146.147,13		
	<b>Colombia</b>			107.384,22	
		12/02/2013	52.411,37		
		24/04/2013	54.972,85		
	<b>Ecuador</b>			463.624,00	
		08/01/2013	123.671,00		
		09/01/2013	106.465,00		
		10/01/2013	72.795,00		
		17/01/2013	160.693,00		
	<b>Paraguay</b>			127.488,95	
		12/02/2013	106.936,26		
		25/02/2013	20.552,69		
	<b>Perú</b>			129.991,16	
		06/03/2013	129.991,16		

Remesó	Recibió	Fecha	Parciales	Subtotales	Totales
<b>Ecuador</b>					<b>45.842.520,75</b>
	<b>Argentina</b>			424.918,67	
		14/01/2013	38.660,63		
		14/02/2013	104.196,00		
		19/03/2013	151.316,61		
		27/03/2013	67.270,90		
		15/04/2013	63.474,53		
	<b>Brasil</b>			21.979.944,46	
		14/01/2013	504.979,34		
		22/01/2013	1.924.329,48		
		29/01/2013	39.931,60		
		01/02/2013	2.457.765,13		
		14/02/2013	6.181.230,89		
		19/02/2013	3.307.935,42		
		26/02/2013	5.401.628,68		
		05/03/2013	194.649,98		
		19/03/2013	1.131.457,72		
		27/03/2013	133.953,78		
		15/04/2013	702.082,44		
	<b>Colombia</b>			20.652.833,22	
		14/01/2013	1.155.083,22		
		22/01/2013	584.267,43		
		29/01/2013	3.417.786,19		
		01/02/2013	1.003.565,52		
		14/02/2013	2.983.540,73		
		19/02/2013	1.762.657,92		
		26/02/2013	1.720.833,16		
		05/03/2013	2.547.079,90		
		19/03/2013	1.142.216,72		
		27/03/2013	2.571.189,22		
		15/04/2013	1.764.613,21		
	<b>Chile</b>			89.484,03	
		29/01/2013	57.384,03		
		27/03/2013	32.100,00		
	<b>Perú</b>			2.695.340,37	
		14/01/2013	494.468,07		
		29/01/2013	76.906,90		
		01/02/2013	102.098,63		
		14/02/2013	451.809,94		
		19/02/2013	146.115,81		
		26/02/2013	689.951,32		
		05/03/2013	70.440,00		
		19/03/2013	46.843,85		
		27/03/2013	772,97		
		15/04/2013	615.932,88		

Remesó	Recibió	Fecha	Parciales	Subtotales	Totales
<b>Paraguay</b>					<b>5.721.818,30</b>
	<b>Argentina</b>			3.113.888,63	
		15/01/2013	857.318,67		
		29/01/2013	440.028,00		
		07/02/2013	387.685,25		
		07/03/2013	1.428.856,71		
	<b>Brasil</b>			2.407.929,67	
		15/01/2013	265.774,31		
		29/01/2013	1.072.340,69		
		07/02/2013	851.402,56		
		07/03/2013	218.412,11		
	<b>Colombia</b>			200.000,00	
		07/02/2013	200.000,00		



Remesó	Recibió	Fecha	Parciales	Subtotales	Totales
<b>Perú</b>					<b>15.606.754,38</b>
	<b>Argentina</b>			409.026,35	
		11/01/2013	352.011,62		
		18/01/2013	57.014,73		
	<b>Brasil</b>			10.041.423,43	
		11/01/2013	380.190,00		
		15/01/2013	120.933,49		
		18/01/2013	334.498,99		
		22/01/2013	59.240,00		
		29/01/2013	191.530,00		
		05/02/2013	1.071.990,00		
		08/02/2013	992.968,09		
		15/02/2013	32.617,03		
		19/02/2013	51.600,00		
		26/02/2013	1.372.027,00		
		01/03/2013	287.612,05		
		15/03/2013	164.102,43		
		02/04/2013	4.954.927,35		
		19/04/2013	27.187,00		
	<b>Colombia</b>			3.172.044,33	
		25/01/2013	2.579,79		
		08/02/2013	9.506,56		
		19/02/2013	4.496,24		
		15/03/2013	5.565,71		
		26/03/2013	828.379,03		
		09/04/2013	2.321.517,00		
	<b>Chile</b>			21.726,53	
		02/04/2013	21.726,53		
	<b>Ecuador</b>			83.062,51	
		25/01/2013	83.062,51		
	<b>Uruguay</b>			1.879.471,23	
		22/01/2013	31.829,91		
		29/01/2013	96.924,26		
		01/02/2013	342.700,00		
		15/02/2013	170.576,88		
		19/02/2013	342.580,00		
		22/02/2013	171.230,00		
		01/03/2013	347.340,00		
		02/04/2013	80.842,44		
		12/04/2013	171.110,00		
		16/04/2013	124.337,74		

Remesó	Recibió	Fecha	Parciales	Subtotales	Totales
<b>Uruguay</b>					<b>21.936.100,00</b>
	<b>Argentina</b>			6.468.000,00	
		08/01/2013	2.566.700,00		
		22/01/2013	691.000,00		
		23/01/2013	1.815.400,00		
		22/02/2013	675.200,00		
		10/04/2013	719.700,00		
	<b>Brasil</b>			11.717.400,00	
		11/01/2013	1.574.400,00		
		07/02/2013	593.600,00		
		11/02/2013	1.119.700,00		
		20/02/2013	596.100,00		
		28/02/2013	674.600,00		
		25/03/2013	4.708.200,00		
		03/04/2013	1.102.100,00		
		16/04/2013	726.800,00		
		25/04/2013	621.900,00		
	<b>México</b>			3.750.700,00	
		16/01/2013	799.700,00		
		07/02/2013	960.600,00		
		20/02/2013	1.454.000,00		
		07/03/2013	536.400,00		

Remesó	Recibió	Fecha	Parciales	Subtotales	Totales
<b>Venezuela</b>					<b>941.209.838,07</b>
	<b>Argentina</b>			89.828.594,32	
		18/01/2013	7.791.231,57		
		29/01/2013	9.996.434,05		
		05/02/2013	5.001.314,59		
		14/02/2013	5.001.095,72		
		21/02/2013	4.993.954,60		
		06/03/2013	9.992.785,57		
		12/03/2013	20.035.742,79		
		04/04/2013	1.993.583,83		
		12/04/2013	5.043.043,98		
		18/04/2013	19.979.407,62		
	<b>Bolivia</b>			4.309.790,56	
		15/01/2013	720.048,50		
		24/01/2013	538.749,00		
		29/01/2013	501.600,00		
		21/02/2013	1.795.393,06		
		18/03/2013	754.000,00		
	<b>Brasil</b>			321.862.667,30	
		15/02/2013	8.907.435,37		
		21/02/2013	46.977.482,95		
		01/03/2013	49.928.057,53		
		06/03/2013	14.997.449,59		
		12/03/2013	34.980.848,27		
		18/03/2013	29.993.496,53		
		21/03/2013	19.999.131,56		
		26/03/2013	19.878.344,61		
		27/03/2013	1.235.360,62		
		04/04/2013	29.996.329,80		
		10/04/2013	25.000.023,56		
		18/04/2013	19.972.077,63		
		23/04/2013	19.996.629,28		
	<b>Colombia</b>			186.367.782,55	
		18/01/2013	7.048.833,53		
		24/01/2013	7.308.081,64		
		29/01/2013	9.958.624,24		
		07/02/2013	16.722.540,73		
		15/02/2013	6.487.642,86		
		21/02/2013	9.990.591,67		
		01/03/2013	9.933.499,76		
		06/03/2013	18.004.424,74		
		12/03/2013	19.990.300,64		
		18/03/2013	25.005.781,41		
		26/03/2013	4.647.261,78		
		27/03/2013	1.407.365,94		
		04/04/2013	9.978.456,75		
		10/04/2013	14.900.839,88		
		18/04/2013	24.983.536,98		
	<b>México</b>			139.436.513,05	
		29/01/2013	9.996.801,25		
		07/02/2013	10.669.325,74		
		15/02/2013	7.800.634,76		
		21/02/2013	7.186.327,05		
		01/03/2013	15.010.122,41		
		12/03/2013	15.002.383,47		
		21/03/2013	19.172.079,34		
		26/03/2013	19.609.429,04		
		05/04/2013	9.998.761,15		
		12/04/2013	10.008.703,05		
		18/04/2013	10.001.865,06		
		23/04/2013	4.980.080,73		

Continuación: Venezuela

Remesó	Recibió	Fecha	Parciales	Subtotales	Totales
	<b>Paraguay</b>			12.375.498,21	
		04/02/2013	1.812.046,00		
		14/02/2013	2.912.151,24		
		01/03/2013	728.520,50		
		12/03/2013	2.164.486,16		
		05/04/2013	3.047.590,23		
		18/04/2013	1.710.704,08		
	<b>Perú</b>			89.211.096,60	
		21/02/2013	19.864.241,08		
		06/03/2013	14.989.955,79		
		12/03/2013	9.970.013,24		
		21/03/2013	24.822.166,77		
		27/03/2013	1.609.590,20		
		04/04/2013	4.972.929,58		
		12/04/2013	10.011.903,76		
		22/04/2013	2.970.296,18		
	<b>Uruguay</b>			97.817.895,48	
		15/01/2013	7.140.254,60		
		18/01/2013	4.645.040,00		
		24/01/2013	4.430.669,00		
		29/01/2013	4.854.957,39		
		04/02/2013	1.802.377,50		
		08/02/2013	6.084.037,70		
		15/02/2013	8.981.992,83		
		21/02/2013	10.624.637,39		
		01/03/2013	10.748.278,41		
		06/03/2013	6.747.343,00		
		12/03/2013	6.487.154,98		
		18/03/2013	3.232.864,46		
		21/03/2013	4.071.838,04		
		26/03/2013	3.586.095,00		
		27/03/2013	2.053.847,48		
		05/04/2013	2.394.957,50		
		10/04/2013	2.524.418,67		
		18/04/2013	7.407.131,53		

Remesó	Recibió	Fecha	Parciales	Subtotales	Totales
<b>R.Dom.</b>					<b>44.921.139,13</b>
	<b>Brasil</b>			44.606.582,70	
		14/01/2013	7.618.971,23		
		18/01/2013	1.599.960,49		
		18/01/2013	5.488.354,15		
		18/01/2013	7.208.876,01		
		22/02/2013	1.000.609,91		
		25/02/2013	7.857.800,24		
		04/03/2013	6.579.714,79		
		01/04/2013	3.208.698,08		
		19/04/2013	4.043.597,80		
	<b>México</b>			314.556,43	
		04/04/2013	314.556,43		
<b>Total general - 1er. Período de 2013 - US\$</b>			<b>1.160.832.747,83</b>	<b>1.160.832.747,83</b>	<b>1.160.832.747,83</b>

**TRANSFERENCIAS ANTICIPADAS (EN DÓLARES)**  
**RESUMEN**  
**PRIMER CUATRIMESTRE DE 2013**

<b>Países</b>	<b>RECIBIÓ</b>	<b>REMESÓ</b>
Argentina	103.143.917,60	0,00
Bolivia	4.554.169,54	8.382.351,74
Brasil	417.422.269,78	73.200.249,65
Colombia	210.500.540,32	1.333.440,50
Chile	73.331.526,70	2.678.535,31
Ecuador	816.391,32	45.842.520,75
México	146.085.750,66	0,00
Paraguay	12.702.987,16	5.721.818,30
Perú	92.577.828,04	15.606.754,38
Uruguay	99.697.366,71	21.936.100,00
Venezuela	0,00	941.209.838,07
R.Dom.	0,00	44.921.139,13
<b>Total 1er cuatrimestre 2013</b>	<b>1.160.832.747,83</b>	<b>1.160.832.747,83</b>

**CUADRO 4**  
**SALDOS MULTILATERALES**  
**AJUSTADOS POR TRANSFERENCIAS ANTICIPADAS**  
**PRIMER CUATRIMESTRE DE 2013**  
**(En dólares)**

País	SalDOS de compensación		Pagos anticipados		SalDOS ajustados	
	Deudores	Acreedores	Efectuados	Recibidos	Deudores	Acreedores
Argentina	84.754.473,67			103.143.917,60		18.389.443,93
Bolivia		245.559,36	8.382.351,74	4.554.169,54	3.582.622,84	
Brasil		338.977.096,31	73.200.249,65	417.422.269,78		683.199.116,44
Colombia		58.451.113,64	1.333.440,50	210.500.540,32		267.618.213,46
Chile		106.311.059,37	2.678.535,31	73.331.526,70		176.964.050,76
Ecuador	1.680.610,61		45.842.520,75	816.391,32	46.706.740,04	
México		42.015.935,49		146.085.750,66		188.101.686,15
Paraguay	1.888.585,13		5.721.818,30	12.702.987,16		5.092.583,73
Perú		33.928.094,13	15.606.754,38	92.577.828,04		110.899.167,79
Uruguay		8.563.138,51	21.936.100,00	99.697.366,71		86.324.405,22
Venezuela	500.167.589,95		941.209.838,07		1.441.377.428,02	
R.Dom.	737,45		44.921.139,13		44.921.876,58	
<b>Totales</b>	<b>588.491.996,81</b>	<b>588.491.996,81</b>	<b>1.160.832.747,83</b>	<b>1.160.832.747,83</b>	<b>1.536.588.667,48</b>	<b>1.536.588.667,48</b>

**CUADRO 5**  
**CRÉDITOS, DÉBITOS Y SALDOS POR PAÍS**  
**AJUSTADOS POR PAGOS ANTICIPADOS Y TRANSFERENCIAS MULTILATERALES**  
**PRIMER CUATRIMESTRE DE 2013**  
**(En dólares)**

País	Créditos				Débitos				Saldos	
	Compensación	Pagos Anticip.	Transf.Multil.	Ajustados	Compensación	Pagos Anticip.	Transf.Multil.	Ajustados	Compensación	Ajustados
<b>Argentina</b>	Bolivia	190.648,32	2.337.735,26		2.528.383,58				190.648,32	2.528.383,58
	Brasil	3.005.718,81			3.005.718,81	117.283.823,88		117.283.823,88	-114.278.105,07	-114.278.105,07
	Colombia	81.516,82	283.264,64		364.781,46	212.849,06		212.849,06	-131.332,24	151.932,40
	Chile	706.036,08	278.489,73		984.525,81	1.034.883,10		1.034.883,10	-328.847,02	-50.357,29
	Ecuador	35.989,77	424.918,67		460.908,44	35.478,18		35.478,18	511,59	425.430,26
	México					105.780,19		105.780,19	-105.780,19	-105.780,19
	Paraguay	966.251,49	3.113.888,63		4.080.140,12	436.191,83		436.191,83	530.059,66	3.643.948,29
	Perú	373.187,68	409.026,35		782.214,03	3.072.246,35		3.072.246,35	-2.699.058,67	-2.290.032,32
	Uruguay	1.775.236,51	6.468.000,00		8.243.236,51	2.196.785,48		2.196.785,48	-421.548,97	6.046.451,03
	Venezuela	32.488.978,92	89.828.594,32		122.317.573,24				32.488.978,92	122.317.573,24
R.Dom.								0,00	0,00	
<b>Totales</b>	<b>39.623.564,40</b>	<b>103.143.917,60</b>	<b>0,00</b>	<b>142.767.482,00</b>	<b>124.378.038,07</b>	<b>0,00</b>	<b>0,00</b>	<b>124.378.038,07</b>	<b>-84.754.473,67</b>	<b>18.389.443,93</b>
<b>Bolivia</b>	Argentina				190.648,32	2.337.735,26		2.528.383,58	-190.648,32	-2.528.383,58
	Brasil				23.577,62	2.559.006,60		2.582.584,22	-23.577,62	-2.582.584,22
	Colombia				0,91	496,00		496,91	-0,91	-496,91
	Chile	10,52	244.378,98		244.389,50	6,63	20.066,49	20.073,12	3,89	224.316,38
	Ecuador				479,29	139.666,30		140.145,59	-479,29	-140.145,59
	México					127.217,81	2.583.981,18	2.711.198,99	-127.217,81	-2.711.198,99
	Paraguay					10,51	200.000,00	200.010,51	-10,51	-200.010,51
	Perú					68,99	541.399,91	541.468,90	-68,99	-541.468,90
	Uruguay								0,00	0,00
	Venezuela	587.558,92	4.309.790,56		4.897.349,48				587.558,92	4.897.349,48
R.Dom.								0,00	0,00	
<b>Totales</b>	<b>587.569,44</b>	<b>4.554.169,54</b>	<b>0,00</b>	<b>5.141.738,98</b>	<b>342.010,08</b>	<b>8.382.351,74</b>	<b>0,00</b>	<b>8.724.361,82</b>	<b>245.559,36</b>	<b>-3.582.622,84</b>

País	Créditos				Débitos				Saldos	
	Compensación	Pagos Anticip.	Transf.Multil.	Ajustados	Compensación	Pagos Anticip.	Transf.Multil.	Ajustados	Compensación	Ajustados
<b>Brasil</b>										
Argentina	117.283.823,88			117.283.823,88	3.005.718,81			3.005.718,81	114.278.105,07	114.278.105,07
Bolivia	23.577,62	2.559.006,60		2.582.584,22					23.577,62	2.582.584,22
Colombia	78,67	920.137,35		920.216,02					78,67	920.216,02
Chile	23.933.857,37	1.327.178,27		25.261.035,64	35.250.766,25	73.200.249,65		108.451.015,90	-11.316.908,88	-83.189.980,26
Ecuador	4.397.613,28	21.979.944,46		26.377.557,74					4.397.613,28	26.377.557,74
México	84.925,03			84.925,03					84.925,03	84.925,03
Paraguay	1.950.038,46	2.407.929,67		4.357.968,13					1.950.038,46	4.357.968,13
Perú	2.834.628,24	10.041.423,43		12.876.051,67	3.112,93			3.112,93	2.831.515,31	12.872.938,74
Uruguay	1.366.777,42	11.717.400,00		13.084.177,42	1.225.250,91			1.225.250,91	141.526,51	11.858.926,51
Venezuela	226.585.887,80	321.862.667,30		548.448.555,10					226.585.887,80	548.448.555,10
R.Dom.	737,44	44.606.582,70		44.607.320,14					737,44	44.607.320,14
<b>Totales</b>	<b>378.461.945,21</b>	<b>417.422.269,78</b>	<b>0,00</b>	<b>795.884.214,99</b>	<b>39.484.848,90</b>	<b>73.200.249,65</b>	<b>0,00</b>	<b>112.685.098,55</b>	<b>338.977.096,31</b>	<b>683.199.116,44</b>
<b>Colombia</b>										
Argentina	212.849,06			212.849,06	81.516,82	283.264,64		364.781,46	131.332,24	-151.932,40
Bolivia	0,91	496,00		496,91					0,91	496,91
Brasil					78,67	920.137,35		920.216,02	-78,67	-920.216,02
Chile	3,94	107.384,22		107.388,16					3,94	107.388,16
Ecuador	3.255.953,49	20.652.833,22		23.908.786,71	2.252.162,40	130.038,51		2.382.200,91	1.003.791,09	21.526.585,80
México									0,00	0,00
Paraguay	7,34	200.000,00		200.007,34					7,34	200.007,34
Perú	10.700,43	3.172.044,33		3.182.744,76	3.113,05			3.113,05	7.587,38	3.179.631,71
Uruguay									0,00	0,00
Venezuela	57.308.469,41	186.367.782,55		243.676.251,96					57.308.469,41	243.676.251,96
R.Dom.									0,00	0,00
<b>Totales</b>	<b>60.787.984,58</b>	<b>210.500.540,32</b>	<b>0,00</b>	<b>271.288.524,90</b>	<b>2.336.870,94</b>	<b>1.333.440,50</b>	<b>0,00</b>	<b>3.670.311,44</b>	<b>58.451.113,64</b>	<b>267.618.213,46</b>



País	Créditos				Débitos				Saldos		
	Compensación	Pagos Anticip.	Transf.Multil.	Ajustados	Compensación	Pagos Anticip.	Transf.Multil.	Ajustados	Compensación	Ajustados	
<b>Chile</b>	Argentina	1.034.883,10			1.034.883,10	706.036,08	278.489,73		984.525,81	328.847,02	50.357,29
	Bolivia	6,63	20.066,49		20.073,12	10,52	244.378,98		244.389,50	-3,89	-224.316,38
	Brasil	35.250.766,25	73.200.249,65		108.451.015,90	23.933.857,37	1.327.178,27		25.261.035,64	11.316.908,88	83.189.980,26
	Colombia					3,94	107.384,22		107.388,16	-3,94	-107.388,16
	Ecuador	10.042,85	89.484,03		99.526,88	10.041,51	463.624,00		473.665,51	1,34	-374.138,63
	México									0,00	0,00
	Paraguay	271.722,09			271.722,09	121.553,37	127.488,95		249.042,32	150.168,72	22.679,77
	Perú	778,12	21.726,53		22.504,65	1.554,75	129.991,16		131.545,91	-776,63	-109.041,26
	Uruguay	313.512,02			313.512,02					313.512,02	313.512,02
	Venezuela	94.202.405,85			94.202.405,85					94.202.405,85	94.202.405,85
	R.Dom.									0,00	0,00
<b>Totales</b>		<b>131.084.116,91</b>	<b>73.331.526,70</b>	<b>0,00</b>	<b>204.415.643,61</b>	<b>24.773.057,54</b>	<b>2.678.535,31</b>	<b>0,00</b>	<b>27.451.592,85</b>	<b>106.311.059,37</b>	<b>176.964.050,76</b>
<b>Ecuador</b>	Argentina	35.478,18			35.478,18	35.989,77	424.918,67		460.908,44	-511,59	-425.430,26
	Bolivia	479,29	139.666,30		140.145,59					479,29	140.145,59
	Brasil					4.397.613,28	21.979.944,46		26.377.557,74	-4.397.613,28	-26.377.557,74
	Colombia	2.252.162,40	130.038,51		2.382.200,91	3.255.953,49	20.652.833,22		23.908.786,71	-1.003.791,09	-21.526.585,80
	Chile	10.041,51	463.624,00		473.665,51	10.042,85	89.484,03		99.526,88	-1,34	374.138,63
	México					59.334,35			59.334,35	-59.334,35	-59.334,35
	Paraguay									0,00	0,00
	Perú	173.419,20	83.062,51		256.481,71	1.438.900,69	2.695.340,37		4.134.241,06	-1.265.481,49	-3.877.759,35
	Uruguay									0,00	0,00
	Venezuela	5.045.643,24			5.045.643,24					5.045.643,24	5.045.643,24
	R.Dom.									0,00	0,00
<b>Totales</b>		<b>7.517.223,82</b>	<b>816.391,32</b>	<b>0,00</b>	<b>8.333.615,14</b>	<b>9.197.834,43</b>	<b>45.842.520,75</b>	<b>0,00</b>	<b>55.040.355,18</b>	<b>-1.680.610,61</b>	<b>-46.706.740,04</b>

País	Créditos				Débitos				Saldos	
	Compensación	Pagos Anticip.	Transf.Multil.	Ajustados	Compensación	Pagos Anticip.	Transf.Multil.	Ajustados	Compensación	Ajustados
<b>México</b>										
Argentina	105.780,19			105.780,19					105.780,19	105.780,19
Bolivia	127.217,81	2.583.981,18		2.711.198,99					127.217,81	2.711.198,99
Brasil					84.925,03			84.925,03	-84.925,03	-84.925,03
Colombia									0,00	0,00
Chile									0,00	0,00
Ecuador	59.334,35			59.334,35					59.334,35	59.334,35
Paraguay									0,00	0,00
Perú					3.114,14			3.114,14	-3.114,14	-3.114,14
Uruguay	181.568,52	3.750.700,00		3.932.268,52					181.568,52	3.932.268,52
Venezuela	41.637.418,61	139.436.513,05		181.073.931,66	7.344,83			7.344,83	41.630.073,78	181.066.586,83
R.Dom.	0,01	314.556,43		314.556,44					0,01	314.556,44
<b>Totales</b>	<b>42.111.319,49</b>	<b>146.085.750,66</b>	<b>0,00</b>	<b>188.197.070,15</b>	<b>95.384,00</b>	<b>0,00</b>	<b>0,00</b>	<b>95.384,00</b>	<b>42.015.935,49</b>	<b>188.101.686,15</b>
<b>Paraguay</b>										
Argentina	436.191,83			436.191,83	966.251,49	3.113.888,63		4.080.140,12	-530.059,66	-3.643.948,29
Bolivia	10,51	200.000,00		200.010,51					10,51	200.010,51
Brasil					1.950.038,46	2.407.929,67		4.357.968,13	-1.950.038,46	-4.357.968,13
Colombia					7,34	200.000,00		200.007,34	-7,34	-200.007,34
Chile	121.553,37	127.488,95		249.042,32	271.722,09			271.722,09	-150.168,72	-22.679,77
Ecuador									0,00	0,00
México									0,00	0,00
Perú									0,00	0,00
Uruguay									0,00	0,00
Venezuela	741.678,54	12.375.498,21		13.117.176,75					741.678,54	13.117.176,75
R.Dom.									0,00	0,00
<b>Totales</b>	<b>1.299.434,25</b>	<b>12.702.987,16</b>	<b>0,00</b>	<b>14.002.421,41</b>	<b>3.188.019,38</b>	<b>5.721.818,30</b>	<b>0,00</b>	<b>8.909.837,68</b>	<b>-1.888.585,13</b>	<b>5.092.583,73</b>

País	Créditos				Débitos				Saldos	
	Compensación	Pagos Anticip.	Transf.Multil.	Ajustados	Compensación	Pagos Anticip.	Transf.Multil.	Ajustados	Compensación	Ajustados
Perú	Argentina	3.072.246,35			3.072.246,35	373.187,68	409.026,35	782.214,03	2.699.058,67	2.290.032,32
	Bolivia	68,99	541.399,91		541.468,90				68,99	541.468,90
	Brasil	3.112,93			3.112,93	2.834.628,24	10.041.423,43	12.876.051,67	-2.831.515,31	-12.872.938,74
	Colombia	3.113,05			3.113,05	10.700,43	3.172.044,33	3.182.744,76	-7.587,38	-3.179.631,71
	Chile	1.554,75	129.991,16		131.545,91	778,12	21.726,53	22.504,65	776,63	109.041,26
	Ecuador	1.438.900,69	2.695.340,37		4.134.241,06	173.419,20	83.062,51	256.481,71	1.265.481,49	3.877.759,35
	México	3.114,14			3.114,14				3.114,14	3.114,14
	Paraguay								0,00	0,00
	Uruguay	71.313,52			71.313,52	26.281,41	1.879.471,23	1.905.752,64	45.032,11	-1.834.439,12
	Venezuela	32.753.664,79	89.211.096,60		121.964.761,39				32.753.664,79	121.964.761,39
	R.Dom.								0,00	0,00
<b>Totales</b>	<b>37.347.089,21</b>	<b>92.577.828,04</b>	<b>0,00</b>	<b>129.924.917,25</b>	<b>3.418.995,08</b>	<b>15.606.754,38</b>	<b>0,00</b>	<b>19.025.749,46</b>	<b>33.928.094,13</b>	<b>110.899.167,79</b>
Uruguay	Argentina	2.196.785,48			2.196.785,48	1.775.236,51	6.468.000,00	8.243.236,51	421.548,97	-6.046.451,03
	Bolivia								0,00	0,00
	Brasil	1.225.250,91			1.225.250,91	1.366.777,42	11.717.400,00	13.084.177,42	-141.526,51	-11.858.926,51
	Colombia								0,00	0,00
	Chile					313.512,02		313.512,02	-313.512,02	-313.512,02
	Ecuador								0,00	0,00
	México					181.568,52	3.750.700,00	3.932.268,52	-181.568,52	-3.932.268,52
	Paraguay								0,00	0,00
	Perú	26.281,41	1.879.471,23		1.905.752,64	71.313,52		71.313,52	-45.032,11	1.834.439,12
	Venezuela	8.823.228,70	97.817.895,48		106.641.124,18				8.823.228,70	106.641.124,18
	R.Dom.								0,00	0,00
<b>Totales</b>	<b>12.271.546,50</b>	<b>99.697.366,71</b>	<b>0,00</b>	<b>111.968.913,21</b>	<b>3.708.407,99</b>	<b>21.936.100,00</b>	<b>0,00</b>	<b>25.644.507,99</b>	<b>8.563.138,51</b>	<b>86.324.405,22</b>

País	Créditos				Débitos				Saldos	
	Compensación	Pagos Anticip.	Transf.Multil.	Ajustados	Compensación	Pagos Anticip.	Transf.Multil.	Ajustados	Compensación	Ajustados
<b>Venezuela</b>										
Argentina					32.488.978,92	89.828.594,32		122.317.573,24	-32.488.978,92	-122.317.573,24
Bolivia					587.558,92	4.309.790,56		4.897.349,48	-587.558,92	-4.897.349,48
Brasil					226.585.887,80	321.862.667,30		548.448.555,10	-226.585.887,80	-548.448.555,10
Colombia					57.308.469,41	186.367.782,55		243.676.251,96	-57.308.469,41	-243.676.251,96
Chile					94.202.405,85			94.202.405,85	-94.202.405,85	-94.202.405,85
Ecuador					5.045.643,24			5.045.643,24	-5.045.643,24	-5.045.643,24
México	7.344,83			7.344,83	41.637.418,61	139.436.513,05		181.073.931,66	-41.630.073,78	-181.066.586,83
Paraguay					741.678,54	12.375.498,21		13.117.176,75	-741.678,54	-13.117.176,75
Perú					32.753.664,79	89.211.096,60		121.964.761,39	-32.753.664,79	-121.964.761,39
Uruguay					8.823.228,70	97.817.895,48		106.641.124,18	-8.823.228,70	-106.641.124,18
R.Dom.									0,00	0,00
<b>Totales</b>	<b>7.344,83</b>	<b>0,00</b>	<b>0,00</b>	<b>7.344,83</b>	<b>500.174.934,78</b>	<b>941.209.838,07</b>	<b>0,00</b>	<b>1.441.384.772,85</b>	<b>-500.167.589,95</b>	<b>-1.441.377.428,02</b>
<b>R.Dom.</b>										
Argentina									0,00	0,00
Bolivia									0,00	0,00
Brasil					737,44	44.606.582,70		44.607.320,14	-737,44	-44.607.320,14
Colombia									0,00	0,00
Chile									0,00	0,00
Ecuador									0,00	0,00
México					0,01	314.556,43		314.556,44	-0,01	-314.556,44
Paraguay									0,00	0,00
Perú									0,00	0,00
Uruguay									0,00	0,00
Venezuela									0,00	0,00
<b>Totales</b>	<b>0,00</b>	<b>0,00</b>	<b>0,00</b>	<b>0,00</b>	<b>737,45</b>	<b>44.921.139,13</b>	<b>0,00</b>	<b>44.921.876,58</b>	<b>-737,45</b>	<b>-44.921.876,58</b>
<b>Totales</b>	<b>711.099.138,64</b>	<b>1.160.832.747,83</b>	<b>0,00</b>	<b>1.871.931.886,47</b>	<b>711.099.138,64</b>	<b>1.160.832.747,83</b>	<b>0,00</b>	<b>1.871.931.886,47</b>	<b>0,00</b>	<b>0,00</b>

**CUADRO 6**  
**DEBITOS, CRÉDITOS Y SALDOS POR PAÍS**  
**AJUSTADOS POR PAGOS ANTICIPADOS, TRANSFERENCIAS MULTILATERALES Y ARREGLOS DE LA COMPENSACIÓN**  
**PRIMER CUATRIMESTRE DE 2013**  
**(En dólares)**

País	Débitos	Créditos	Saldos
<b>Argentina</b>			
Bolivia	0,00	2.528.383,58	2.528.383,58
Brasil	117.283.823,88	3.005.718,81	-114.278.105,07
Colombia	212.849,06	364.781,46	151.932,40
Chile	1.034.883,10	984.525,81	-50.357,29
Ecuador	35.478,18	460.908,44	425.430,26
México	105.780,19	0,00	-105.780,19
Paraguay	436.191,83	4.080.140,12	3.643.948,29
Perú	3.072.246,35	782.214,03	-2.290.032,32
Uruguay	2.196.785,48	8.243.236,51	6.046.451,03
Venezuela	0,00	122.317.573,24	122.317.573,24
R.Dom.	0,00	0,00	0,00
<b>Total</b>	<b>124.378.038,07</b>	<b>142.767.482,00</b>	<b>18.389.443,93</b>
<b>Bolivia</b>			
Argentina	2.528.383,58	0,00	-2.528.383,58
Brasil	2.582.584,22	0,00	-2.582.584,22
Colombia	496,91	0,00	-496,91
Chile	20.073,12	244.389,50	224.316,38
Ecuador	140.145,59	0,00	-140.145,59
México	2.711.198,99	0,00	-2.711.198,99
Paraguay	200.010,51	0,00	-200.010,51
Perú	541.468,90	0,00	-541.468,90
Uruguay	0,00	0,00	0,00
Venezuela	0,00	4.897.349,48	4.897.349,48
R.Dom.	0,00	0,00	0,00
<b>Total</b>	<b>8.724.361,82</b>	<b>5.141.738,98</b>	<b>-3.582.622,84</b>
<b>Brasil</b>			
Argentina	3.005.718,81	117.283.823,88	114.278.105,07
Bolivia	0,00	2.582.584,22	2.582.584,22
Colombia	0,00	920.216,02	920.216,02
Chile	108.451.015,90	25.261.035,64	-83.189.980,26
Ecuador	0,00	26.377.557,74	26.377.557,74
México	0,00	84.925,03	84.925,03
Paraguay	0,00	4.357.968,13	4.357.968,13
Perú	3.112,93	12.876.051,67	12.872.938,74
Uruguay	1.225.250,91	13.084.177,42	11.858.926,51
Venezuela	0,00	548.448.555,10	548.448.555,10
R.Dom.	0,00	44.607.320,14	44.607.320,14
<b>Total</b>	<b>112.685.098,55</b>	<b>795.884.214,99</b>	<b>683.199.116,44</b>
<b>Colombia</b>			
Argentina	364.781,46	212.849,06	-151.932,40
Bolivia	0,00	496,91	496,91
Brasil	920.216,02	0,00	-920.216,02
Chile	0,00	107.388,16	107.388,16
Ecuador	2.382.200,91	23.908.786,71	21.526.585,80
México	0,00	0,00	0,00
Paraguay	0,00	200.007,34	200.007,34
Perú	3.113,05	3.182.744,76	3.179.631,71
Uruguay	0,00	0,00	0,00
Venezuela	0,00	243.676.251,96	243.676.251,96
R.Dom.	0,00	0,00	0,00
<b>Total</b>	<b>3.670.311,44</b>	<b>271.288.524,90</b>	<b>267.618.213,46</b>

<b>País</b>	<b>Débitos</b>	<b>Créditos</b>	<b>Saldos</b>
<b>Chile</b>			
Argentina	984.525,81	1.034.883,10	50.357,29
Bolivia	244.389,50	20.073,12	-224.316,38
Brasil	25.261.035,64	108.451.015,90	83.189.980,26
Colombia	107.388,16	0,00	-107.388,16
Ecuador	473.665,51	99.526,88	-374.138,63
México	0,00	0,00	0,00
Paraguay	249.042,32	271.722,09	22.679,77
Perú	131.545,91	22.504,65	-109.041,26
Uruguay	0,00	313.512,02	313.512,02
Venezuela	0,00	94.202.405,85	94.202.405,85
R.Dom.	0,00	0,00	0,00
<b>Total</b>	<b>27.451.592,85</b>	<b>204.415.643,61</b>	<b>176.964.050,76</b>
<b>Ecuador</b>			
Argentina	460.908,44	35.478,18	-425.430,26
Bolivia	0,00	140.145,59	140.145,59
Brasil	26.377.557,74	0,00	-26.377.557,74
Colombia	23.908.786,71	2.382.200,91	-21.526.585,80
Chile	99.526,88	473.665,51	374.138,63
México	59.334,35	0,00	-59.334,35
Paraguay	0,00	0,00	0,00
Perú	4.134.241,06	256.481,71	-3.877.759,35
Uruguay	0,00	0,00	0,00
Venezuela	0,00	5.045.643,24	5.045.643,24
R.Dom.	0,00	0,00	0,00
<b>Total</b>	<b>55.040.355,18</b>	<b>8.333.615,14</b>	<b>-46.706.740,04</b>
<b>México</b>			
Argentina	0,00	105.780,19	105.780,19
Bolivia	0,00	2.711.198,99	2.711.198,99
Brasil	84.925,03	0,00	-84.925,03
Colombia	0,00	0,00	0,00
Chile	0,00	0,00	0,00
Ecuador	0,00	59.334,35	59.334,35
Paraguay	0,00	0,00	0,00
Perú	3.114,14	0,00	-3.114,14
Uruguay	0,00	3.932.268,52	3.932.268,52
Venezuela	7.344,83	181.073.931,66	181.066.586,83
R.Dom.	0,00	314.556,44	314.556,44
<b>Total</b>	<b>95.384,00</b>	<b>188.197.070,15</b>	<b>188.101.686,15</b>
<b>Paraguay</b>			
Argentina	4.080.140,12	436.191,83	-3.643.948,29
Bolivia	0,00	200.010,51	200.010,51
Brasil	4.357.968,13	0,00	-4.357.968,13
Colombia	200.007,34	0,00	-200.007,34
Chile	271.722,09	249.042,32	-22.679,77
Ecuador	0,00	0,00	0,00
México	0,00	0,00	0,00
Perú	0,00	0,00	0,00
Uruguay	0,00	0,00	0,00
Venezuela	0,00	13.117.176,75	13.117.176,75
R.Dom.	0,00	0,00	0,00
<b>Total</b>	<b>8.909.837,68</b>	<b>14.002.421,41</b>	<b>5.092.583,73</b>

País	Débitos	Créditos	Saldos
<b>Perú</b>			
Argentina	782.214,03	3.072.246,35	2.290.032,32
Bolivia	0,00	541.468,90	541.468,90
Brasil	12.876.051,67	3.112,93	-12.872.938,74
Colombia	3.182.744,76	3.113,05	-3.179.631,71
Chile	22.504,65	131.545,91	109.041,26
Ecuador	256.481,71	4.134.241,06	3.877.759,35
México	0,00	3.114,14	3.114,14
Paraguay	0,00	0,00	0,00
Uruguay	1.905.752,64	71.313,52	-1.834.439,12
Venezuela	0,00	121.964.761,39	121.964.761,39
R.Dom.	0,00	0,00	0,00
<b>Total</b>	<b>19.025.749,46</b>	<b>129.924.917,25</b>	<b>110.899.167,79</b>
<b>Uruguay</b>			
Argentina	8.243.236,51	2.196.785,48	-6.046.451,03
Bolivia	0,00	0,00	0,00
Brasil	13.084.177,42	1.225.250,91	-11.858.926,51
Colombia	0,00	0,00	0,00
Chile	313.512,02	0,00	-313.512,02
Ecuador	0,00	0,00	0,00
México	3.932.268,52	0,00	-3.932.268,52
Paraguay	0,00	0,00	0,00
Perú	71.313,52	1.905.752,64	1.834.439,12
Venezuela	0,00	106.641.124,18	106.641.124,18
R.Dom.	0,00	0,00	0,00
<b>Total</b>	<b>25.644.507,99</b>	<b>111.968.913,21</b>	<b>86.324.405,22</b>
<b>Venezuela</b>			
Argentina	122.317.573,24	0,00	-122.317.573,24
Bolivia	4.897.349,48	0,00	-4.897.349,48
Brasil	548.448.555,10	0,00	-548.448.555,10
Colombia	243.676.251,96	0,00	-243.676.251,96
Chile	94.202.405,85	0,00	-94.202.405,85
Ecuador	5.045.643,24	0,00	-5.045.643,24
México	181.073.931,66	7.344,83	-181.066.586,83
Paraguay	13.117.176,75	0,00	-13.117.176,75
Perú	121.964.761,39	0,00	-121.964.761,39
Uruguay	106.641.124,18	0,00	-106.641.124,18
R.Dom.	0,00	0,00	0,00
<b>Total</b>	<b>1.441.384.772,85</b>	<b>7.344,83</b>	<b>-1.441.377.428,02</b>
<b>R.Dom.</b>			
Argentina	0,00	0,00	0,00
Bolivia	0,00	0,00	0,00
Brasil	44.607.320,14	0,00	-44.607.320,14
Colombia	0,00	0,00	0,00
Chile	0,00	0,00	0,00
Ecuador	0,00	0,00	0,00
México	314.556,44	0,00	-314.556,44
Paraguay	0,00	0,00	0,00
Perú	0,00	0,00	0,00
Uruguay	0,00	0,00	0,00
Venezuela	0,00	0,00	0,00
<b>Total</b>	<b>44.921.876,58</b>	<b>0,00</b>	<b>-44.921.876,58</b>
<b>Total General 1ero. 2013</b>	<b>1.871.931.886,47</b>	<b>1.871.931.886,47</b>	<b>0,00</b>

CUADRO 7  
LÍNEAS DE CRÉDITO RECÍPROCO  
SUSCRITAS ENTRE BANCOS CENTRALES DE ACUERDO AL SISTEMA DE PAGOS  
(AL 30 DE ABRIL DE 2013)  
(En miles de dólares)

Países	ARG.	BOL.	BRA.	COL.	CHI.	ECU.	MEX.	PAR.	PER.	URU.	VEN.	R.DOM	TOTAL
ARG.		20.000	1.500.000	5.000	50.000	3.500	20.000	10.000	40.000	8.000	30.000	500	1.687.000
BOL.	20.000		1.000	500	2.500	300	1.500	1.000	10.000	500	500		37.800
BRA.	1.500.000	1.000		40.000	80.000	30.000	120.000	150.000	50.000	45.000	200.000	4.000	2.220.000
COL.	5.000	500	40.000		20.000	10.000	30.000	500	8.000	1.500	30.000	5.000	150.500
CHI.	50.000	2.500	80.000	20.000		10.000	8.000	1.500	12.000	4.000	80.000	1.000	269.000
ECU.	3.500	300	30.000	10.000	10.000		15.000	500	15.000	1.000	15.000	1.000	101.300
MEX.	20.000	1.500	120.000	30.000	8.000	15.000		200	15.000	6.000	30.000	5.000	250.700
PAR.	10.000	1.000	150.000	500	1.500	500	200		6.000	1.000	500		171.200
PER.	40.000	10.000	50.000	8.000	12.000	15.000	15.000	6.000		10.000	25.000	500	191.500
URU.	8.000	500	45.000	1.500	4.000	1.000	6.000	1.000	10.000		800	300	78.100
VEN.	30.000	500	200.000	30.000	80.000	15.000	30.000	500	25.000	800		1.000	412.800
R.DOM	500		4.000	5.000	1.000	1.000	5.000		500	300	1.000		18.300
TOTAL	1.687.000	37.800	2.220.000	150.500	269.000	101.300	250.700	171.200	191.500	78.100	412.800	18.300	5.588.200



**CUADRO 8**  
**INSTRUMENTOS**  
**DÉBITOS**  
**OPERACIONES CANALIZADAS POR EL CONVENIO**  
**PRIMER CUATRIMESTRE DE 2013**

**NUMERO DE OPERACIONES**

PAIS	CC	CD	LA	PA	PE	OP+OD	GN	TOTAL
ARG	206	53	243	10	0	4	0	516
BOL	37	41	0	0	0	4	0	82
BRA	10	35	0	0	0	4	0	49
COL	18	3	0	0	0	4	0	25
CHI	226	17	0	0	0	4	0	247
ECU	112	62	50	17	0	5	0	246
MEX	0	1	0	0	0	6	0	7
PAR	51	30	0	0	0	0	0	81
PER	38	18	0	0	0	0	0	56
URU	82	75	2	0	0	3	0	162
VEN	1.394	797	383	28	0	2.177	0	4.779
DOM	0	0	0	18	0	0	0	18
<b>TOTAL</b>	<b>2.174</b>	<b>1.132</b>	<b>678</b>	<b>73</b>	<b>0</b>	<b>2.211</b>	<b>0</b>	<b>6.268</b>

**EN DÓLARES**

PAIS	CC	CD	LA	PA	PE	OP+OD	GN	TOTAL
ARG	13.768.993,16	4.471.460,73	64.850.776,53	9.111.228,74	0,00	3.123,04	0,00	92.205.582,20
BOL	4.499.298,50	4.187.659,66	0,00	0,00	0,00	3.107,92	0,00	8.690.066,08
BRA	55.274.869,26	71.946.300,79	0,00	0,00	0,00	3.105,47	0,00	127.224.275,52
COL	3.276.099,12	380.737,60	0,00	0,00	0,00	3.105,62	0,00	3.659.942,34
CHI	26.892.415,44	763.106,66	0,00	0,00	0,00	3.105,47	0,00	27.658.631,57
ECU	26.541.575,48	15.324.070,40	3.412.169,60	9.077.885,53	0,00	70.478,42	0,00	54.426.179,43
MEX	0,00	84.571,09	0,00	0,00	0,00	10.435,46	0,00	95.006,55
PAR	4.975.741,15	3.921.166,08	0,00	0,00	0,00	0,00	0,00	8.896.907,23
PER	11.644.066,90	7.442.724,18	0,00	0,00	0,00	0,00	0,00	19.086.791,08
URU	7.413.232,28	18.144.570,31	13.740,62	0,00	0,00	2.332,80	0,00	25.573.876,01
VEN	587.952.960,73	236.939.156,40	130.507.528,79	14.186.988,52	0,00	473.684.945,76	0,00	1.443.271.580,20
DOM	0,00	0,00	0,00	32.328.292,05	0,00	0,00	0,00	32.328.292,05
<b>TOTAL</b>	<b>742.239.256,02</b>	<b>363.605.523,90</b>	<b>198.784.215,54</b>	<b>64.704.394,84</b>	<b>0,00</b>	<b>473.783.739,96</b>	<b>0,00</b>	<b>1.843.117.130,26</b>

**INTERESES Y COMISIONES Y GASTOS**  
**DÉBITOS**  
**OPERACIONES CANALIZADAS POR EL CONVENIO**  
**PRIMER CUATRIMESTRE DE 2013**

**NUMERO**

PAIS	INT. CC	INT. CD	INT. LA	INT. PA	CG	TOTAL
ARG	0	0	246	10	47	303
BOL	0	4	0	0	58	62
BRA	0	0	0	0	17	17
COL	0	0	0	0	4	4
CHI	0	1	0	0	14	15
ECU	41	2	37	10	150	240
MEX	0	0	0	0	0	0
PAR	0	0	0	0	16	16
PER	0	0	0	0	21	21
URU	0	0	0	0	72	72
VEN	0	0	0	29	2.227	2.256
DOM	0	0	0	17	0	17
<b>TOTAL</b>	<b>41</b>	<b>7</b>	<b>283</b>	<b>66</b>	<b>2.626</b>	<b>3.023</b>

**DÓLARES**

PAIS	INT. CC	INT. CD	INT. LA	INT. PA	CG	TOTAL
ARG	0,00	0,00	21.515.704,51	10.889.863,38	69.785,68	32.475.353,57
BOL	0,00	59.970,66	0,00	0,00	30.553,62	90.524,28
BRA	0,00	0,00	0,00	0,00	1.944,24	1.944,24
COL	0,00	0,00	0,00	0,00	3.714,91	3.714,91
CHI	0,00	1.337,83	0,00	0,00	29.667,34	31.005,17
ECU	190.972,31	7.929,20	11.114,50	151.320,78	235.016,12	596.352,91
MEX	0,00	0,00	0,00	0,00	0,00	0,00
PAR	0,00	0,00	0,00	0,00	6.686,25	6.686,25
PER	0,00	0,00	0,00	0,00	40.781,72	40.781,72
URU	0,00	0,00	0,00	0,00	1.056.632,62	1.056.632,62
VEN	0,00	0,00	0,00	1.988.121,23	3.407.283,91	5.395.405,14
DOM	0,00	0,00	0,00	12.592.847,09	0,00	12.592.847,09
<b>TOTAL</b>	<b>190.972,31</b>	<b>69.237,69</b>	<b>21.526.819,01</b>	<b>25.622.152,48</b>	<b>4.882.066,41</b>	<b>52.291.247,90</b>

**Notas**

CC:	Cartas de crédito	PE:	Pagarés de operaciones de descuento
CD:	Créditos documentarios	OP:	Órdenes de pago
CG:	Comisiones y gastos	OD:	Órdenes de pago divisibles
LA:	Letras avaladas	GN:	Giros nominativos
PA:	Pagarés	INT:	Intereses

Por la metodología de su presentación, esta información no comprende los extornos ni las anulaciones de extornos efectuados durante el período.

**CUADRO 8 A**  
**INSTRUMENTOS**  
**DÉBITOS**  
**OPERACIONES CANALIZADAS POR EL CONVENIO**  
**PRIMER CUATRIMESTRE DE 2012**

**NUMERO DE OPERACIONES**

PAIS	CC	CD	LA	PA	PE	OP+OD	GN	TOTAL
ARG	210	54	139	10	0	4	0	417
BOL	45	47	1	0	0	4	0	97
BRA	20	44	0	0	0	11	0	75
COL	17	2	0	0	0	4	0	23
CHI	174	21	0	0	0	4	0	199
ECU	136	59	90	38	0	11	0	334
MEX	2	0	0	0	0	5	0	7
PAR	60	15	0	1	0	0	0	76
PER	44	26	1	0	0	0	0	71
URU	119	131	2	6	0	4	0	262
VEN	2.187	928	201	28	0	2.275	0	5.619
DOM	0	8	0	15	0	0	0	23
<b>TOTAL</b>	<b>3.014</b>	<b>1.335</b>	<b>434</b>	<b>98</b>	<b>0</b>	<b>2.322</b>	<b>0</b>	<b>7.203</b>

**EN DÓLARES**

PAIS	CC	CD	LA	PA	PE	OP+OD	GN	TOTAL
ARG	21.273.642,05	5.422.032,03	27.259.732,57	8.468.569,62	0,00	3.062,50	0,00	62.427.038,77
BOL	4.620.424,89	5.274.357,23	97.306,90	0,00	0,00	3.304,24	0,00	9.995.393,26
BRA	13.321.821,93	33.283.572,30	0,00	0,00	0,00	14.351,66	0,00	46.619.745,89
COL	3.476.842,30	2.024.913,00	0,00	0,00	0,00	2.738,44	0,00	5.504.493,74
CHI	29.336.778,34	984.464,05	0,00	0,00	0,00	3.303,79	0,00	30.324.546,18
ECU	22.691.915,09	6.445.331,00	11.863.967,64	10.111.510,17	0,00	298.068,05	0,00	51.410.791,95
MEX	94.302,67	0,00	0,00	0,00	0,00	4.091,54	0,00	98.394,21
PAR	3.796.893,97	857.956,52	0,00	3.609.299,68	0,00	0,00	0,00	8.264.150,17
PER	19.834.406,16	12.468.001,91	45.000,00	0,00	0,00	0,00	0,00	32.347.408,07
URU	8.728.453,60	24.611.333,44	14.531,01	224.753,26	0,00	3.304,54	0,00	33.582.375,85
VEN	586.883.891,22	358.306.289,33	109.199.081,00	14.186.988,52	0,00	413.886.679,18	0,00	1.482.462.929,25
DOM	0,00	8.457,37	0,00	25.344.218,42	0,00	0,00	0,00	25.352.675,79
<b>TOTAL</b>	<b>714.059.372,22</b>	<b>449.686.708,18</b>	<b>148.479.619,12</b>	<b>61.945.339,67</b>	<b>0,00</b>	<b>414.218.903,94</b>	<b>0,00</b>	<b>1.788.389.943,13</b>

**INTERESES Y COMISIONES Y GASTOS**  
**DÉBITOS**  
**OPERACIONES CANALIZADAS POR EL CONVENIO**  
**PRIMER CUATRIMESTRE DE 2012**

**NUMERO**

PAIS	INT. CC	INT. CD	INT. LA	INT. PA	CG	TOTAL
ARG	1	4	140	10	45	200
BOL	0	2	0	1	26	29
BRA	0	0	0	0	8	8
COL	0	0	0	0	2	2
CHI	0	1	0	0	37	38
ECU	14	2	86	31	177	310
MEX	0	0	0	0	3	3
PAR	0	0	0	1	20	21
PER	0	0	1	0	37	38
URU	0	0	0	6	85	91
VEN	0	0	0	31	2.949	2.980
DOM	0	8	0	15	0	23
<b>TOTAL</b>	<b>15</b>	<b>17</b>	<b>227</b>	<b>95</b>	<b>3.389</b>	<b>3.743</b>

**DÓLARES**

PAIS	INT. CC	INT. CD	INT. LA	INT. PA	CG	TOTAL
ARG	1.833,62	1.481,48	13.805.387,06	11.532.522,47	17.988,95	25.359.213,58
BOL	0,00	56.155,80	0,00	1.069.731,67	9.812,61	1.135.700,08
BRA	0,00	0,00	0,00	0,00	1.340,00	1.340,00
COL	0,00	0,00	0,00	0,00	200,00	200,00
CHI	0,00	1.672,28	0,00	0,00	10.460,02	12.132,30
ECU	45.262,89	748,76	37.411,54	507.299,34	270.071,34	860.793,87
MEX	0,00	0,00	0,00	0,00	969,29	969,29
PAR	0,00	0,00	0,00	293.556,37	50.208,71	343.765,08
PER	0,00	0,00	525,58	0,00	47.670,40	48.195,98
URU	0,00	0,00	0,00	8.198,00	62.137,58	70.335,58
VEN	0,00	0,00	0,00	2.809.077,13	1.730.583,79	4.539.660,92
DOM	0,00	321,15	0,00	10.678.908,14	0,00	10.679.229,29
<b>TOTAL</b>	<b>47.096,51</b>	<b>60.379,47</b>	<b>13.843.324,18</b>	<b>26.899.293,12</b>	<b>2.201.442,69</b>	<b>43.051.535,97</b>

**Notas:**

CC:	Cartas de crédito	PE:	Pagarés de operaciones de descuento
CD:	Créditos documentarios	OP:	Órdenes de pago
CG:	Comisiones y gastos	OD:	Órdenes de pago divisibles
LA:	Letras avaladas	GN:	Giros nominativos
PA:	Pagarés	INT:	Intereses

Por la metodología de su presentación, esta información no comprende los extornos ni las anulaciones de extornos efectuados durante el periodo.

**CUADRO 9**  
**INSTRUMENTOS**  
**CRÉDITOS**  
**OPERACIONES CANALIZADAS POR EL CONVENIO**  
**PRIMER CUATRIMESTRE DE 2013**

**NUMERO DE OPERACIONES**

PAIS	CC	CD	LA	PA	PE	OP+OD	GN	TOTAL
ARG	138	219	7	0	0	180	0	544
BOL	6	0	0	0	0	20	0	26
BRA	994	362	587	68	0	0	0	2.011
COL	438	0	60	0	0	966	0	1.464
CHI	84	64	8	0	0	270	0	426
ECU	42	0	0	0	0	33	0	75
MEX	178	320	4	5	0	360	0	867
PAR	1	26	0	0	0	33	0	60
PER	161	61	2	0	0	225	0	449
URU	132	80	10	0	0	122	0	344
VEN	0	0	0	0	0	2	0	2
DOM	0	0	0	0	0	0	0	0
<b>TOTAL</b>	<b>2.174</b>	<b>1.132</b>	<b>678</b>	<b>73</b>	<b>0</b>	<b>2.211</b>	<b>0</b>	<b>6.268</b>

**EN DÓLARES**

PAIS	CC	CD	LA	PA	PE	OP+OD	GN	TOTAL
ARG	71.053.685,90	51.383.871,94	583.410,72	0,00	0,00	18.635.572,32	0,00	141.656.540,88
BOL	2.130.378,98	0,00	0,00	0,00	0,00	3.009.790,56	0,00	5.140.169,54
BRA	341.962.724,26	155.417.993,94	189.732.559,50	64.435.995,07	0,00	0,00	0,00	751.549.272,77
COL	88.896.500,06	0,00	4.729.101,93	0,00	0,00	178.075.356,55	0,00	271.700.958,54
CHI	77.059.996,44	81.542.271,24	428.085,02	0,00	0,00	61.001.103,37	0,00	220.031.456,07
ECU	3.776.971,65	0,00	0,00	0,00	0,00	4.501.938,26	0,00	8.278.909,91
MEX	69.138.820,65	29.879.099,97	1.844.705,02	268.399,77	0,00	86.752.883,08	0,00	187.883.908,49
PAR	121.444,64	4.343.761,95	0,00	0,00	0,00	10.865.060,72	0,00	15.330.267,31
PER	52.361.767,59	19.886.745,15	186.354,95	0,00	0,00	57.272.945,91	0,00	129.707.813,60
URU	35.736.965,85	21.151.779,71	1.279.998,40	0,00	0,00	53.661.760,27	0,00	111.830.504,23
VEN	0,00	0,00	0,00	0,00	0,00	7.328,92	0,00	7.328,92
DOM	0,00	0,00	0,00	0,00	0,00	0,00	0,00	0,00
<b>TOTAL</b>	<b>742.239.256,02</b>	<b>363.605.523,90</b>	<b>198.784.215,54</b>	<b>64.704.394,84</b>	<b>0,00</b>	<b>473.783.739,96</b>	<b>0,00</b>	<b>1.843.117.130,26</b>

**INTERESES Y COMISIONES Y GASTOS**  
**CRÉDITOS**  
**OPERACIONES CANALIZADAS POR EL CONVENIO**  
**PRIMER CUATRIMESTRE DE 2013**

**NUMERO**

PAIS	INT. CC	INT. CD	INT. LA	INT. PA	CG	TOTAL
ARG	0	4	0	0	316	320
BOL	0	0	0	0	0	0
BRA	0	3	246	61	726	1.036
COL	41	0	37	0	693	771
CHI	0	0	0	0	63	63
ECU	0	0	0	0	18	18
MEX	0	0	0	5	615	620
PAR	0	0	0	0	8	8
PER	0	0	0	0	140	140
URU	0	0	0	0	47	47
VEN	0	0	0	0	0	0
DOM	0	0	0	0	0	0
<b>TOTAL</b>	<b>41</b>	<b>7</b>	<b>283</b>	<b>66</b>	<b>2.626</b>	<b>3.023</b>

**DÓLARES**

PAIS	INT. CC	INT. CD	INT. LA	INT. PA	CG	TOTAL
ARG	0,00	59.970,66	0,00	0,00	3.252.270,92	3.312.241,58
BOL	0,00	0,00	0,00	0,00	0,00	0,00
BRA	0,00	9.267,03	21.515.704,51	25.575.995,81	376.629,33	47.477.596,68
COL	190.972,31	0,00	11.114,50	0,00	562.583,60	764.670,41
CHI	0,00	0,00	0,00	0,00	53.903,30	53.903,30
ECU	0,00	0,00	0,00	0,00	33.819,14	33.819,14
MEX	0,00	0,00	0,00	46.156,67	278.762,91	324.919,58
PAR	0,00	0,00	0,00	0,00	27.370,99	27.370,99
PER	0,00	0,00	0,00	0,00	141.943,91	141.943,91
URU	0,00	0,00	0,00	0,00	154.782,31	154.782,31
VEN	0,00	0,00	0,00	0,00	0,00	0,00
DOM	0,00	0,00	0,00	0,00	0,00	0,00
<b>TOTAL</b>	<b>190.972,31</b>	<b>69.237,69</b>	<b>21.526.819,01</b>	<b>25.622.152,48</b>	<b>4.882.066,41</b>	<b>52.291.247,90</b>

**Notas:**

<b>CC:</b>	Cartas de crédito	<b>PE:</b>	Pagarés de operaciones de descuento
<b>CD:</b>	Créditos documentarios	<b>OP:</b>	Órdenes de pago
<b>CG:</b>	Comisiones y gastos	<b>OD:</b>	Órdenes de pago divisibles
<b>LA:</b>	Letras avaladas	<b>GN:</b>	Giros nominativos
<b>PA:</b>	Pagarés	<b>INT:</b>	Intereses

Por la metodología de su presentación, esta información no comprende los extornos ni las anulaciones de extornos efectuados durante el período.

**CUADRO 9 A**  
**INSTRUMENTOS**  
**CRÉDITOS**  
**OPERACIONES CANALIZADAS POR EL CONVENIO**  
**PRIMER CUATRIMESTRE DE 2012**

**NUMERO DE OPERACIONES**

PAIS	CC	CD	LA	PA	PE	OP+OD	GN	TOTAL
ARG	318	283	26	0	0	149	0	776
BOL	17	0	0	0	0	14	0	31
BRA	1.021	608	335	92	0	0	0	2.056
COL	842	0	69	0	0	789	0	1.700
CHI	155	56	1	0	0	261	0	473
ECU	104	0	0	0	0	108	0	212
MEX	109	183	0	5	0	445	0	742
PAR	1	24	0	0	0	2	0	27
PER	304	117	0	1	0	375	0	797
URU	140	63	3	0	0	170	0	376
VEN	3	1	0	0	0	9	0	13
DOM	0	0	0	0	0	0	0	0
<b>TOTAL</b>	<b>3.014</b>	<b>1.335</b>	<b>434</b>	<b>98</b>	<b>0</b>	<b>2.322</b>	<b>0</b>	<b>7.203</b>

**EN DÓLARES**

PAIS	CC	CD	LA	PA	PE	OP+OD	GN	TOTAL
ARG	85.923.343,18	65.809.487,97	1.480.626,93	0,00	0,00	22.723.963,07	0,00	175.937.421,15
BOL	3.717.996,48	0,00	0,00	0,00	0,00	4.468.740,00	0,00	8.186.736,48
BRA	306.222.306,76	221.734.969,88	134.810.682,97	61.515.329,37	0,00	0,00	0,00	724.283.288,98
COL	79.135.832,82	0,00	11.281.017,24	0,00	0,00	72.961.603,84	0,00	163.378.453,90
CHI	62.054.793,02	38.767.591,45	24.010,10	0,00	0,00	61.037.144,20	0,00	161.883.538,77
ECU	16.727.426,75	0,00	0,00	0,00	0,00	34.034.683,53	0,00	50.762.110,28
MEX	35.683.097,85	42.950.360,00	0,00	268.399,77	0,00	83.225.423,50	0,00	162.127.281,12
PAR	35.195,00	15.095.852,52	0,00	0,00	0,00	264.575,00	0,00	15.395.622,52
PER	96.930.489,06	42.214.890,98	0,00	161.610,53	0,00	91.279.156,31	0,00	230.586.146,88
URU	27.541.815,80	22.949.015,38	883.281,88	0,00	0,00	44.211.489,67	0,00	95.585.602,73
VEN	87.075,50	164.540,00	0,00	0,00	0,00	12.124,82	0,00	263.740,32
DOM	0,00	0,00	0,00	0,00	0,00	0,00	0,00	0,00
<b>TOTAL</b>	<b>714.059.372,22</b>	<b>449.686.708,18</b>	<b>148.479.619,12</b>	<b>61.945.339,67</b>	<b>0,00</b>	<b>414.218.903,94</b>	<b>0,00</b>	<b>1.788.389.943,13</b>

**INTERESES Y COMISIONES Y GASTOS**  
**CRÉDITOS**  
**OPERACIONES CANALIZADAS POR EL CONVENIO**  
**PRIMER CUATRIMESTRE DE 2012**

**NUMERO**

PAIS	INT. CC	INT. CD	INT. LA	INT. PA	CG	TOTAL
ARG	0	2	0	0	463	465
BOL	0	0	0	0	0	0
BRA	1	15	140	90	828	1.074
COL	14	0	87	0	1.389	1.489
CHI	0	0	0	0	53	53
ECU	0	0	0	0	13	13
MEX	0	0	0	5	327	332
PAR	0	0	0	0	5	5
PER	0	0	0	0	248	248
URU	0	0	0	0	64	64
VEN	0	0	0	0	0	0
DOM	0	0	0	0	0	0
<b>TOTAL</b>	<b>15</b>	<b>17</b>	<b>227</b>	<b>95</b>	<b>3.389</b>	<b>3.743</b>

**DÓLARES**

PAIS	INT. CC	INT. CD	INT. LA	INT. PA	CG	TOTAL
ARG	0,00	56.155,80	0,00	0,00	395.757,08	451.912,88
BOL	0,00	0,00	0,00	0,00	0,00	0,00
BRA	1.833,62	4.223,67	13.805.387,06	26.829.677,71	535.900,47	41.177.022,53
COL	45.262,89	0,00	37.937,12	0,00	666.135,15	749.335,16
CHI	0,00	0,00	0,00	0,00	67.020,81	67.020,81
ECU	0,00	0,00	0,00	0,00	34.969,25	34.969,25
MEX	0,00	0,00	0,00	69.615,41	199.585,91	269.201,32
PAR	0,00	0,00	0,00	0,00	18.381,30	18.381,30
PER	0,00	0,00	0,00	0,00	150.245,80	150.245,80
URU	0,00	0,00	0,00	0,00	133.446,92	133.446,92
VEN	0,00	0,00	0,00	0,00	0,00	0,00
DOM	0,00	0,00	0,00	0,00	0,00	0,00
<b>TOTAL</b>	<b>47.096,51</b>	<b>60.379,47</b>	<b>13.843.324,18</b>	<b>26.899.293,12</b>	<b>2.201.442,69</b>	<b>43.051.535,97</b>

**Notas:**

<b>CC:</b>	Cartas de crédito	<b>PE:</b>	Pagarés de operaciones de descuento
<b>CD:</b>	Créditos documentarios	<b>OP:</b>	Órdenes de pago
<b>CG:</b>	Comisiones y gastos	<b>OD:</b>	Órdenes de pago divisibles
<b>LA:</b>	Letras avaladas	<b>GN:</b>	Giros nominativos
<b>PA:</b>	Pagarés	<b>INT:</b>	Intereses

Por la metodología de su presentación, esta información no comprende los extornos ni las anulaciones de extornos efectuados durante el período.