

ALADI/SEC/di 2417.2  
3 de febrero de 2012

## CONVENIO DE PAGOS Y CRÉDITOS RECÍPROCOS

### Funcionamiento del Sistema de Compensación Multilateral

Tercer cuatrimestre de 2011  
Fecha de liquidación: 31/12/2011

#### 1. Canalización de operaciones

El Convenio de Pagos y Créditos Recíprocos registró operaciones por un total de 2.069.010.211,21 dólares en el tercer cuatrimestre de 2011, representando una disminución de -1,8% respecto a igual período de 2010, y un aumento de 2,5% respecto al segundo cuatrimestre de 2011.

**Gráfico N°1**  
**Cantidad de instrumentos y monto de las operaciones cursadas por el Convenio de Pagos por cuatrimestre**

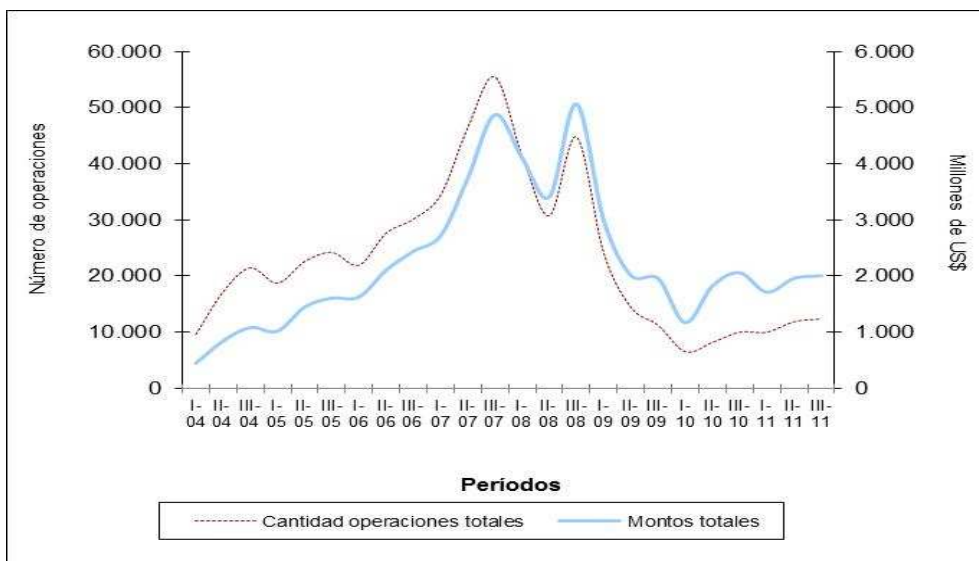

Fuente: Elaborado por la Secretaría General de la ALADI en base a las informaciones del Banco Agente y del Centro de Operaciones.

El valor de las operaciones canalizadas en el cuatrimestre en estudio implicó un descenso en la cantidad de operaciones que alcanzó a 8.287, es decir un 7,7% inferior a la registrada en el período inmediato anterior (8.977); y un incremento del 10,6% en relación al mismo período de 2010, cuando se habían registrado 7.491 operaciones.

Por su parte, el valor promedio por operación ascendió a 241.622 dólares en el cuatrimestre en estudio, ubicándose un 10,9% por encima del registrado en el período inmediato anterior, y una disminución del -11,9% con respecto al mismo período del año 2010.

## 2. Débitos y créditos

El aumento/disminución de la canalización de operaciones cursadas no afecta de igual manera a todos los miembros del Sistema. Al comparar el tercer cuatrimestre de este año en relación con el mismo período del año anterior, en el caso de los débitos y en términos de cantidad de operaciones, Chile (221,9%) y Venezuela (16,3%) fueron los países que presentaron un aumento superior al promedio (10,6%); mientras que, el incremento de los montos canalizados se destaca a Chile (941,4%), seguido de Colombia (70,4%), Uruguay (27,5%), Argentina (11,4%) y República Dominicana (7,8%). En otro orden, Brasil (-57,5%), Bolivia (-30,8%), México (-29,5%) y Perú (-20,8%) registraron las principales disminuciones en sus débitos.

En lo que respecta a los créditos, Colombia (245,3%) fue quien registró el mayor incremento, seguido de Uruguay (27,1%), siendo ambos superiores al promedio (10,6%) en la cantidad de operaciones. Mientras que, en términos de montos cursados, se produjeron aumentos en Paraguay (149,9%), seguido de Colombia, Bolivia, Perú y Uruguay.

## 3. Instrumentos canalizados

En el tercer cuatrimestre de 2011, los instrumentos más utilizados fueron las órdenes de pago y órdenes de pagos divisibles (3.199), seguidas de las cartas de créditos y los créditos documentarios; mientras que, en valores, las cartas de créditos ocuparon el primer lugar, seguidas de las órdenes de pagos y ordenes de pagos divisibles, y los créditos documentarios.

Al comparar su utilización en este cuatrimestre en relación al mismo cuatrimestre del año anterior, se observa un aumento superior al promedio (10,6%) operado en la cantidad de instrumentos utilizados a través de las letras avaladas (91,1%), seguido de las cartas de créditos (42,4%) y las órdenes de pago y órdenes de pago divisibles (12,8%); mientras que, en los montos, también las letras avaladas (42,9%), seguidas de las cartas de créditos, los pagarés, y las órdenes de pago y las órdenes de pago divisibles fueron superiores al promedio, destacándose la disminución de los créditos documentarios, tanto en monto como en valor.

Por su parte, las comisiones y demás gastos ascendieron, en el tercer cuatrimestre de 2011, a 3.654.245,71 dólares, mientras que los intereses devengados a 74.092.330,32 dólares. Al comparar dicho período con el mismo del año anterior, se constata que el monto en dólares de las comisiones y gastos aumentó un 45%.

En los Cuadros 8, 8A, 9 y 9A del Anexo<sup>1</sup> se presentan las estadísticas consolidadas con el número de operaciones y el valor según los instrumentos cursados en el cuatrimestre, identificados a nivel de país y para el conjunto de los signatarios del Convenio para los años 2011 y 2010. Los Cuadros 8 y 8A presentan los débitos (2011 y 2010) de cada uno de los bancos centrales, así como las emisiones realizadas y cursadas desde sus respectivos países; en tanto que los Cuadros 9 y 9A (2011 y 2010) refieren a los créditos reembolsados y debitados por cada uno de los bancos centrales a los demás miembros.

#### 4. Compensación de saldos y pagos anticipados

De los 2.069.010.211,21 dólares canalizados al cierre del cuatrimestre, sólo 294.339.698,36 dólares fueron transferidos. Ello como resultado de los 1.685.782.127,14 dólares de pagos anticipados (81,5%) realizados durante el período en análisis, proporción inferior a lo acontecido en los últimos cuatrimestres.

En relación a los pagos anticipados realizados y recibidos en el período en estudio, México fue el único país que no realizó este tipo de transferencias; mientras que, Venezuela y la República Dominicana no recibieron pagos anticipados.

Por su parte, el siguiente cuadro expone los principales datos correspondientes a las operaciones cursadas, divisas transferidas, ahorro de divisas, grado de compensación, pagos anticipados y tasas de interés registrados en los tres cuatrimestres de 2010 y de 2011.

#### **Evolución de las principales variables del Sistema de Compensación Multilateral** (Miles de dólares y porcentajes)

| Años                              | 2010        |             |             |             | 2011        |             |             |             |
|-----------------------------------|-------------|-------------|-------------|-------------|-------------|-------------|-------------|-------------|
|                                   | 1°Cuatr.    | 2°Cuatr.    | 3°Cuatr.    | Totales     | 1°Cuatr.    | 2°Cuatr.    | 3°Cuatr.    | Totales     |
| Operaciones cursadas              | 1.190.176,6 | 1.872.499,8 | 2.106.649,8 | 5.169.326,2 | 1.735.495,7 | 2.018.172,2 | 2.069.010,2 | 5.822.678,1 |
| Divisas transferidas              | 1.108.839,3 | 1.832.679,3 | 2.005.318,9 | 4.946.837,5 | 1.677.523,8 | 1.966.835,9 | 1.980.121,8 | 5.624.481,5 |
| Ahorro de divisas                 | 81.337,3    | 39.820,5    | 101.330,9   | 222.488,7   | 57.971,9    | 51.336,2    | 88.888,4    | 198.196,6   |
| Grado de compensación (%)         | 6,8         | 2,1         | 4,8         | 4,3         | 3,3         | 2,5         | 4,3         | 3,4         |
| Pagos anticipados                 | 1.015.659,4 | 1.646.322,2 | 1.804.833,7 | 4.466.815,3 | 1.537.084,7 | 1.787.199,7 | 1.685.782,1 | 5.010.066,5 |
| Pagos ant. / Operac. Cursadas (%) | 85,3        | 87,9        | 85,7        | 86,4        | 88,6        | 88,6        | 81,5        | 86,0        |
| Tasa de Interés %                 | 1,30        | 1,55        | 1,34        |             | 1,35        | 1,30        | 1,49        |             |

Fuente: Elaborado por la Secretaría General de la ALADI en base a las informaciones del Banco Agente y del Centro de Operaciones.

Cabe destacar que la transferencia efectiva de divisas para el conjunto de los países, producto tanto de la liquidación global de saldos en la compensación como, y principalmente, de los pagos anticipados, fue de 1.980.121.825,50 dólares. De esta forma, el grado de compensación multilateral fue de 4,3%.

<sup>1</sup> En Anexo se incorporan al documento los Cuadros 8A y 9A correspondientes al tercer cuatrimestre de 2010, con el formato actual de operaciones canalizadas por un lado, y los intereses y las comisiones y gastos, por otro.

Al analizar los saldos por país, puede observarse que los deudores del Sistema en el cuatrimestre en estudio fueron Venezuela y la República Dominicana, mientras que, los principales acreedores fueron Brasil, Perú, Chile, México, Colombia y Uruguay, tal como se señala en el siguiente Gráfico.

**Gráfico N° 2**  
**Principales acreedores y deudores del Sistema**  
**en el tercer cuatrimestre de 2011**

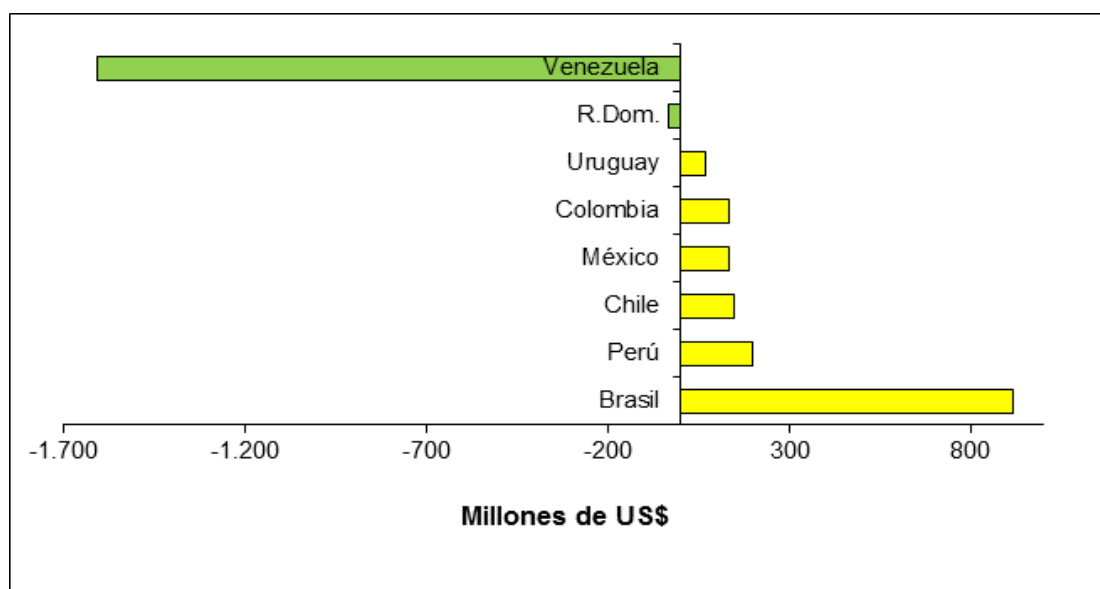

Fuente: Elaborado por la Secretaría General de la ALADI en base a las informaciones del Banco Agente y del Centro de Operaciones.

#### 5. Tasa de interés

La tasa de interés aplicable en el período fue del 1,49%.

#### 6. Líneas de crédito recíproco

Al 31 de diciembre de 2011, el valor total de las líneas de crédito recíproco se situó en 5.588.200.000 dólares, no registrándose en el período modificaciones en las mismas.

En el Cuadro 7 del Anexo se detallan las respectivas líneas de crédito vigentes entre los Bancos Centrales participantes.

#### 7. Conclusiones

En la oportunidad, los montos canalizados en este tercer período de 2011 mostraron un descenso del 1,8% sobre lo operado a través del Convenio de Pagos en relación al mismo período de 2010, y un incremento del 2,5% en relación al período inmediato anterior del año en estudio.

Con referencia a los principales deudores y acreedores del Sistema, se mantiene la preeminencia de Venezuela como principal deudor, seguido de la República Dominicana. En tanto que, en materia de acreedores, el principal es Brasil, seguido de Perú, Chile, México, Colombia y Uruguay.

Finalmente, el grado de compensación aumentó para ubicarse en el 4,3%, y la proporción de pagos anticipados tuvo una disminución en relación a los períodos anteriores, aunque continua siendo elevada con respecto al monto cursado a través del Convenio de Pagos.

---



## ANEXO

### COMPENSACIÓN MULTILATERAL DE SALDOS (\*)

Período: Setiembre – Diciembre de 2011

- CUADRO 1:** SALDOS MULTILATERALES EN DÓLARES. TERCER CUATRIMESTRE DE 2011.
- CUADRO 2:** DÉBITOS, CRÉDITOS Y SALDOS DE LA COMPENSACIÓN POR PAÍS, EN DÓLARES. TERCER CUATRIMESTRE DE 2011.
- CUADRO 3:** TRANSFERENCIAS ANTICIPADAS, EN DÓLARES. TERCER CUATRIMESTRE DE 2011.
- CUADRO 4:** SALDOS MULTILATERALES, AJUSTADOS POR TRANSFERENCIAS ANTICIPADAS, EN DÓLARES. TERCER CUATRIMESTRE DE 2011.
- CUADRO 5:** CRÉDITOS, DÉBITOS Y SALDOS DE LA COMPENSACIÓN POR PAÍS, AJUSTADOS POR PAGOS ANTICIPADOS Y TRANSFERENCIAS MULTILATERALES, EN DÓLARES. TERCER CUATRIMESTRE DE 2011.
- CUADRO 6:** DÉBITOS, CRÉDITOS Y SALDOS POR PAÍS, AJUSTADOS POR PAGOS ANTICIPADOS, TRANSFERENCIAS MULTILATERALES Y ARREGLOS DE LA COMPENSACIÓN, EN DÓLARES. TERCER CUATRIMESTRE DE 2011.
- CUADRO 7:** LÍNEAS DE CRÉDITO RECÍPROCO SUSCRITAS ENTRE BANCOS CENTRALES DE ACUERDO AL SISTEMA DE PAGOS, EN DÓLARES. AL 31 DE DICIEMBRE DE 2011.
- CUADRO 8:** DÉBITOS - OPERACIONES CANALIZADAS POR EL CONVENIO Y VALORES POR INSTRUMENTOS POR PAÍS, EN DÓLARES. TERCER CUATRIMESTRE DE 2011.
- CUADRO 8A:** DÉBITOS - OPERACIONES CANALIZADAS POR EL CONVENIO Y VALORES POR INSTRUMENTOS POR PAÍS, EN DÓLARES. TERCER CUATRIMESTRE DE 2010.
- CUADRO 9:** CRÉDITOS - OPERACIONES CANALIZADAS POR EL CONVENIO Y VALORES POR INSTRUMENTOS POR PAÍS, EN DÓLARES. TERCER CUATRIMESTRE DE 2011.
- CUADRO 9A:** CRÉDITOS - OPERACIONES CANALIZADAS POR EL CONVENIO Y VALORES POR INSTRUMENTOS POR PAÍS, EN DÓLARES. TERCER CUATRIMESTRE DE 2010.

(\*) Los cuadros fueron elaborados por la Secretaría General de la ALADI en base a las informaciones del Banco Agente y del Centro de Operaciones.





**CUADRO 1**  
**SALDOS MULTILATERALES**  
**TERCER CUATRIMESTRE DE 2011**  
**(En dólares)**

| País             | Deudores       | Acreedores     |
|------------------|----------------|----------------|
| <b>Argentina</b> | 105.925.941,59 |                |
| <b>Bolivia</b>   | 472.100,01     |                |
| <b>Brasil</b>    |                | 206.169.028,70 |
| <b>Colombia</b>  |                | 16.854.176,56  |
| <b>Chile</b>     |                | 20.508.489,55  |
| <b>Ecuador</b>   | 24.992.617,00  |                |
| <b>México</b>    |                | 15.434.436,32  |
| <b>Paraguay</b>  |                | 1.407.597,25   |
| <b>Perú</b>      |                | 22.747.190,48  |
| <b>Uruguay</b>   |                | 11.218.779,50  |
| <b>Venezuela</b> | 162.924.404,63 |                |
| <b>R.Dom.</b>    | 24.635,13      |                |
| <b>Totales</b>   | 294.339.698,36 | 294.339.698,36 |

**CUADRO 2**  
**DÉBITOS, CRÉDITOS Y SALDOS POR PAÍS DE LA COMPENSACIÓN**  
**TERCER CUATRIMESTRE DE 2011**  
**(En dólares)**

| País             | Débitos               | Créditos              | Saldos                 |
|------------------|-----------------------|-----------------------|------------------------|
| <b>Argentina</b> |                       |                       |                        |
| Bolivia          | 94.437,43             | 123.409,81            | 28.972,38              |
| Brasil           | 126.769.794,50        | 1.283.250,68          | -125.486.543,82        |
| Colombia         | 269.395,16            | 173.439,55            | -95.955,61             |
| Chile            | 1.504.896,64          | 624.665,74            | -880.230,90            |
| Ecuador          | 0,00                  | 240.050,92            | 240.050,92             |
| México           | 295.420,29            | 0,00                  | -295.420,29            |
| Paraguay         | 2.009.412,65          | 1.221.712,61          | -787.700,04            |
| Perú             | 1.433.223,71          | 1.431.621,45          | -1.602,26              |
| Uruguay          | 2.736.000,46          | 3.021.874,05          | 285.873,59             |
| Venezuela        | 0,00                  | 21.066.614,44         | 21.066.614,44          |
| R.Dom.           | 0,00                  | 0,00                  | 0,00                   |
| <b>Total</b>     | <b>135.112.580,84</b> | <b>29.186.639,25</b>  | <b>-105.925.941,59</b> |
| <b>Bolivia</b>   |                       |                       |                        |
| Argentina        | 123.409,81            | 94.437,43             | -28.972,38             |
| Brasil           | 431.743,98            | 0,00                  | -431.743,98            |
| Colombia         | 12,44                 | 0,00                  | -12,44                 |
| Chile            | 14,13                 | 46,90                 | 32,77                  |
| Ecuador          | 1.011,97              | 998,71                | -13,26                 |
| México           | 14,93                 | 0,00                  | -14,93                 |
| Paraguay         | 0,00                  | 0,00                  | 0,00                   |
| Perú             | 19.064,06             | 0,00                  | -19.064,06             |
| Uruguay          | 53,89                 | 0,00                  | -53,89                 |
| Venezuela        | 0,00                  | 7.742,16              | 7.742,16               |
| R.Dom.           | 0,00                  | 0,00                  | 0,00                   |
| <b>Total</b>     | <b>575.325,21</b>     | <b>103.225,20</b>     | <b>-472.100,01</b>     |
| <b>Brasil</b>    |                       |                       |                        |
| Argentina        | 1.283.250,68          | 126.769.794,50        | 125.486.543,82         |
| Bolivia          | 0,00                  | 431.743,98            | 431.743,98             |
| Colombia         | 0,00                  | 59,48                 | 59,48                  |
| Chile            | 15.893.964,94         | 12.895.486,71         | -2.998.478,23          |
| Ecuador          | 0,00                  | 25.860.729,21         | 25.860.729,21          |
| México           | 666.703,48            | 1.065.783,38          | 399.079,90             |
| Paraguay         | 0,00                  | 1.960,93              | 1.960,93               |
| Perú             | 4.007,03              | 401.656,22            | 397.649,19             |
| Uruguay          | 5.288.761,35          | 2.610.817,24          | -2.677.944,11          |
| Venezuela        | 8.832,21              | 59.251.902,81         | 59.243.070,60          |
| R.Dom.           | 0,00                  | 24.613,93             | 24.613,93              |
| <b>Total</b>     | <b>23.145.519,69</b>  | <b>229.314.548,39</b> | <b>206.169.028,70</b>  |
| <b>Colombia</b>  |                       |                       |                        |
| Argentina        | 173.439,55            | 269.395,16            | 95.955,61              |
| Bolivia          | 0,00                  | 12,44                 | 12,44                  |
| Brasil           | 59,48                 | 0,00                  | -59,48                 |
| Chile            | 0,00                  | 2,39                  | 2,39                   |
| Ecuador          | 2.026.386,69          | 5.270.167,48          | 3.243.780,79           |
| México           | 36.482,05             | 0,00                  | -36.482,05             |
| Paraguay         | 0,00                  | 0,00                  | 0,00                   |
| Perú             | 214.602,91            | 128.186,08            | -86.416,83             |
| Uruguay          | 0,00                  | 54.559,95             | 54.559,95              |
| Venezuela        | 6.018,47              | 13.588.821,01         | 13.582.802,54          |
| R.Dom.           | 0,00                  | 21,20                 | 21,20                  |
| <b>Total</b>     | <b>2.456.989,15</b>   | <b>19.311.165,71</b>  | <b>16.854.176,56</b>   |

| <b>País</b>     | <b>Débitos</b>       | <b>Créditos</b>      | <b>Saldos</b>         |
|-----------------|----------------------|----------------------|-----------------------|
| <b>Chile</b>    |                      |                      |                       |
| Argentina       | 624.665,74           | 1.504.896,64         | 880.230,90            |
| Bolivia         | 46,90                | 14,13                | -32,77                |
| Brasil          | 12.895.486,71        | 15.893.964,94        | 2.998.478,23          |
| Colombia        | 2,39                 | 0,00                 | -2,39                 |
| Ecuador         | 835.749,43           | 837.477,81           | 1.728,38              |
| México          | 13,17                | 0,00                 | -13,17                |
| Paraguay        | 0,00                 | 5,01                 | 5,01                  |
| Perú            | 3.943,45             | 2.432,14             | -1.511,31             |
| Uruguay         | 0,00                 | 155.399,66           | 155.399,66            |
| Venezuela       | 0,00                 | 16.474.207,01        | 16.474.207,01         |
| R.Dom.          | 0,00                 | 0,00                 | 0,00                  |
| <b>Total</b>    | <b>14.359.907,79</b> | <b>34.868.397,34</b> | <b>20.508.489,55</b>  |
| <b>Ecuador</b>  |                      |                      |                       |
| Argentina       | 240.050,92           | 0,00                 | -240.050,92           |
| Bolivia         | 998,71               | 1.011,97             | 13,26                 |
| Brasil          | 25.860.729,21        | 0,00                 | -25.860.729,21        |
| Colombia        | 5.270.167,48         | 2.026.386,69         | -3.243.780,79         |
| Chile           | 837.477,81           | 835.749,43           | -1.728,38             |
| México          | 1.508,19             | 0,00                 | -1.508,19             |
| Paraguay        | 0,00                 | 0,00                 | 0,00                  |
| Perú            | 771.204,72           | 533.210,20           | -237.994,52           |
| Uruguay         | 115,52               | 0,00                 | -115,52               |
| Venezuela       | 17.839,27            | 4.611.116,54         | 4.593.277,27          |
| R.Dom.          | 0,00                 | 0,00                 | 0,00                  |
| <b>Total</b>    | <b>33.000.091,83</b> | <b>8.007.474,83</b>  | <b>-24.992.617,00</b> |
| <b>México</b>   |                      |                      |                       |
| Argentina       | 0,00                 | 295.420,29           | 295.420,29            |
| Bolivia         | 0,00                 | 14,93                | 14,93                 |
| Brasil          | 1.065.783,38         | 666.703,48           | -399.079,90           |
| Colombia        | 0,00                 | 36.482,05            | 36.482,05             |
| Chile           | 0,00                 | 13,17                | 13,17                 |
| Ecuador         | 0,00                 | 1.508,19             | 1.508,19              |
| Paraguay        | 0,00                 | 0,00                 | 0,00                  |
| Perú            | 3.159,07             | 0,00                 | -3.159,07             |
| Uruguay         | 0,00                 | 790.095,32           | 790.095,32            |
| Venezuela       | 0,00                 | 14.713.141,34        | 14.713.141,34         |
| R.Dom.          | 0,00                 | 0,00                 | 0,00                  |
| <b>Total</b>    | <b>1.068.942,45</b>  | <b>16.503.378,77</b> | <b>15.434.436,32</b>  |
| <b>Paraguay</b> |                      |                      |                       |
| Argentina       | 1.221.712,61         | 2.009.412,65         | 787.700,04            |
| Bolivia         | 0,00                 | 0,00                 | 0,00                  |
| Brasil          | 1.960,93             | 0,00                 | -1.960,93             |
| Colombia        | 0,00                 | 0,00                 | 0,00                  |
| Chile           | 5,01                 | 0,00                 | -5,01                 |
| Ecuador         | 0,00                 | 0,00                 | 0,00                  |
| México          | 0,00                 | 0,00                 | 0,00                  |
| Perú            | 0,00                 | 0,00                 | 0,00                  |
| Uruguay         | 0,00                 | 0,00                 | 0,00                  |
| Venezuela       | 0,00                 | 621.863,15           | 621.863,15            |
| R.Dom.          | 0,00                 | 0,00                 | 0,00                  |
| <b>Total</b>    | <b>1.223.678,55</b>  | <b>2.631.275,80</b>  | <b>1.407.597,25</b>   |

| País                                | Débitos               | Créditos              | Saldos                 |
|-------------------------------------|-----------------------|-----------------------|------------------------|
| <b>Perú</b>                         |                       |                       |                        |
| Argentina                           | 1.431.621,45          | 1.433.223,71          | 1.602,26               |
| Bolivia                             | 0,00                  | 19.064,06             | 19.064,06              |
| Brasil                              | 401.656,22            | 4.007,03              | -397.649,19            |
| Colombia                            | 128.186,08            | 214.602,91            | 86.416,83              |
| Chile                               | 2.432,14              | 3.943,45              | 1.511,31               |
| Ecuador                             | 533.210,20            | 771.204,72            | 237.994,52             |
| México                              | 0,00                  | 3.159,07              | 3.159,07               |
| Paraguay                            | 0,00                  | 0,00                  | 0,00                   |
| Uruguay                             | 153.878,50            | 19.588,04             | -134.290,46            |
| Venezuela                           | 0,00                  | 22.929.382,08         | 22.929.382,08          |
| R.Dom.                              | 0,00                  | 0,00                  | 0,00                   |
| <b>Total</b>                        | <b>2.650.984,59</b>   | <b>25.398.175,07</b>  | <b>22.747.190,48</b>   |
| <b>Uruguay</b>                      |                       |                       |                        |
| Argentina                           | 3.021.874,05          | 2.736.000,46          | -285.873,59            |
| Bolivia                             | 0,00                  | 53,89                 | 53,89                  |
| Brasil                              | 2.610.817,24          | 5.288.761,35          | 2.677.944,11           |
| Colombia                            | 54.559,95             | 0,00                  | -54.559,95             |
| Chile                               | 155.399,66            | 0,00                  | -155.399,66            |
| Ecuador                             | 0,00                  | 115,52                | 115,52                 |
| México                              | 790.095,32            | 0,00                  | -790.095,32            |
| Paraguay                            | 0,00                  | 0,00                  | 0,00                   |
| Perú                                | 19.588,04             | 153.878,50            | 134.290,46             |
| Venezuela                           | 0,00                  | 9.692.304,04          | 9.692.304,04           |
| R.Dom.                              | 0,00                  | 0,00                  | 0,00                   |
| <b>Total</b>                        | <b>6.652.334,26</b>   | <b>17.871.113,76</b>  | <b>11.218.779,50</b>   |
| <b>Venezuela</b>                    |                       |                       |                        |
| Argentina                           | 21.066.614,44         | 0,00                  | -21.066.614,44         |
| Bolivia                             | 7.742,16              | 0,00                  | -7.742,16              |
| Brasil                              | 59.251.902,81         | 8.832,21              | -59.243.070,60         |
| Colombia                            | 13.588.821,01         | 6.018,47              | -13.582.802,54         |
| Chile                               | 16.474.207,01         | 0,00                  | -16.474.207,01         |
| Ecuador                             | 4.611.116,54          | 17.839,27             | -4.593.277,27          |
| México                              | 14.713.141,34         | 0,00                  | -14.713.141,34         |
| Paraguay                            | 621.863,15            | 0,00                  | -621.863,15            |
| Perú                                | 22.929.382,08         | 0,00                  | -22.929.382,08         |
| Uruguay                             | 9.692.304,04          | 0,00                  | -9.692.304,04          |
| R.Dom.                              | 0,00                  | 0,00                  | 0,00                   |
| <b>Total</b>                        | <b>162.957.094,58</b> | <b>32.689,95</b>      | <b>-162.924.404,63</b> |
| <b>R.Dom.</b>                       |                       |                       |                        |
| Argentina                           | 0,00                  | 0,00                  | 0,00                   |
| Bolivia                             | 0,00                  | 0,00                  | 0,00                   |
| Brasil                              | 24.613,93             | 0,00                  | -24.613,93             |
| Colombia                            | 21,20                 | 0,00                  | -21,20                 |
| Chile                               | 0,00                  | 0,00                  | 0,00                   |
| Ecuador                             | 0,00                  | 0,00                  | 0,00                   |
| México                              | 0,00                  | 0,00                  | 0,00                   |
| Paraguay                            | 0,00                  | 0,00                  | 0,00                   |
| Perú                                | 0,00                  | 0,00                  | 0,00                   |
| Uruguay                             | 0,00                  | 0,00                  | 0,00                   |
| Venezuela                           | 0,00                  | 0,00                  | 0,00                   |
| <b>Total</b>                        | <b>24.635,13</b>      | <b>0,00</b>           | <b>-24.635,13</b>      |
| <b>Total 3er. Cuatrimestre 2011</b> | <b>383.228.084,07</b> | <b>383.228.084,07</b> | <b>0,00</b>            |

**CUADRO 3**  
**TRANSFERENCIAS ANTICIPADAS**  
**TERCER CUATRIMESTRE DE 2011**  
**(En dólares)**

| Remesó           | Recibió       | Fecha      | Parciales     | Subtotales    | Totales              |
|------------------|---------------|------------|---------------|---------------|----------------------|
| <b>Argentina</b> | <b>Brasil</b> | 14/10/2011 | 18.443.631,54 | 18.443.631,54 | <b>18.443.631,54</b> |

| Remesó         | Recibió          | Fecha      | Parciales    | Subtotales   | Totales              |
|----------------|------------------|------------|--------------|--------------|----------------------|
| <b>Bolivia</b> |                  |            |              |              | <b>11.925.553,75</b> |
|                | <b>Argentina</b> |            |              | 4.130.575,39 |                      |
|                |                  | 02/09/2011 | 246.947,72   |              |                      |
|                |                  | 07/09/2011 | 254.333,10   |              |                      |
|                |                  | 09/09/2011 | 371.302,62   |              |                      |
|                |                  | 19/09/2011 | 305.000,00   |              |                      |
|                |                  | 23/09/2011 | 61.354,02    |              |                      |
|                |                  | 18/10/2011 | 629.189,16   |              |                      |
|                |                  | 25/10/2011 | 621.409,79   |              |                      |
|                |                  | 01/11/2011 | 85.123,36    |              |                      |
|                |                  | 08/11/2011 | 253.108,85   |              |                      |
|                |                  | 25/11/2011 | 224.865,40   |              |                      |
|                |                  | 28/11/2011 | 223.350,89   |              |                      |
|                |                  | 01/12/2011 | 226.681,31   |              |                      |
|                |                  | 09/12/2011 | 80.994,61    |              |                      |
|                |                  | 16/12/2011 | 96.779,96    |              |                      |
|                |                  | 23/12/2011 | 450.134,60   |              |                      |
|                | <b>Brasil</b>    |            |              | 5.282.235,95 |                      |
|                |                  | 09/09/2011 | 35.763,24    |              |                      |
|                |                  | 23/09/2011 | 21.526,31    |              |                      |
|                |                  | 29/09/2011 | 196.543,00   |              |                      |
|                |                  | 03/10/2011 | 318.777,36   |              |                      |
|                |                  | 07/10/2011 | 764.460,00   |              |                      |
|                |                  | 18/10/2011 | 90.876,10    |              |                      |
|                |                  | 24/10/2011 | 838.064,00   |              |                      |
|                |                  | 28/10/2011 | 152.418,00   |              |                      |
|                |                  | 31/10/2011 | 255.850,00   |              |                      |
|                |                  | 29/11/2011 | 129.992,81   |              |                      |
|                |                  | 02/12/2011 | 124.680,00   |              |                      |
|                |                  | 05/12/2011 | 253.363,60   |              |                      |
|                |                  | 13/12/2011 | 2.099.256,53 |              |                      |
|                |                  | 23/12/2011 | 665,00       |              |                      |
|                | <b>Colombia</b>  |            |              | 104.009,68   |                      |
|                |                  | 23/09/2011 | 34.904,20    |              |                      |
|                |                  | 05/10/2011 | 37.030,48    |              |                      |
|                |                  | 18/10/2011 | 32.075,00    |              |                      |
|                | <b>Chile</b>     |            |              | 327.476,74   |                      |
|                |                  | 21/10/2011 | 97.613,24    |              |                      |
|                |                  | 27/10/2011 | 211.025,00   |              |                      |
|                |                  | 23/12/2011 | 18.838,50    |              |                      |
|                | <b>Ecuador</b>   |            |              | 117.059,21   |                      |
|                |                  | 16/11/2011 | 20.530,60    |              |                      |
|                |                  | 21/11/2011 | 49.134,74    |              |                      |
|                |                  | 08/12/2011 | 47.393,87    |              |                      |
|                | <b>México</b>    |            |              | 319.166,75   |                      |
|                |                  | 08/11/2011 | 318.496,05   |              |                      |
|                |                  | 23/12/2011 | 670,70       |              |                      |

Continuación: Bolivia

| Remesó | Recibió        | Fecha      | Parciales  | Subtotales | Totales |
|--------|----------------|------------|------------|------------|---------|
|        | <b>Perú</b>    |            |            | 737.539,07 |         |
|        |                | 09/09/2011 | 37.360,75  |            |         |
|        |                | 29/09/2011 | 85.620,86  |            |         |
|        |                | 14/10/2011 | 100.656,68 |            |         |
|        |                | 18/10/2011 | 61.866,25  |            |         |
|        |                | 24/10/2011 | 245.728,73 |            |         |
|        |                | 16/11/2011 | 52.485,54  |            |         |
|        |                | 29/11/2011 | 132.227,67 |            |         |
|        |                | 16/12/2011 | 20.800,00  |            |         |
|        |                | 23/12/2011 | 792,59     |            |         |
|        | <b>Uruguay</b> |            |            | 907.490,96 |         |
|        |                | 15/09/2011 | 96.705,80  |            |         |
|        |                | 03/10/2011 | 93.955,00  |            |         |
|        |                | 18/10/2011 | 93.555,00  |            |         |
|        |                | 27/10/2011 | 195.642,50 |            |         |
|        |                | 01/11/2011 | 93.555,00  |            |         |
|        |                | 10/11/2011 | 158.325,00 |            |         |
|        |                | 16/11/2011 | 161.200,00 |            |         |
|        |                | 08/12/2011 | 14.552,66  |            |         |

| Remesó        | Recibió      | Fecha      | Parciales     | Subtotales    | Totales              |
|---------------|--------------|------------|---------------|---------------|----------------------|
| <b>Brasil</b> |              |            |               |               | <b>28.979.197,80</b> |
|               | <b>Chile</b> |            |               | 28.979.197,80 |                      |
|               |              | 28/09/2011 | 5.005.779,30  |               |                      |
|               |              | 29/09/2011 | 14.790.933,35 |               |                      |
|               |              | 01/12/2011 | 7.724.619,74  |               |                      |
|               |              | 16/12/2011 | 1.457.865,41  |               |                      |



| Remesó          | Recibió          | Fecha      | Parciales    | Subtotales   | Totales             |
|-----------------|------------------|------------|--------------|--------------|---------------------|
| <b>Colombia</b> |                  |            |              |              | <b>3.662.221,82</b> |
|                 | <b>Argentina</b> |            |              | 2.239.820,28 |                     |
|                 |                  | 04/11/2011 | 591.323,28   |              |                     |
|                 |                  | 30/11/2011 | 1.648.497,00 |              |                     |
|                 | <b>Brasil</b>    |            |              | 1.295.653,13 |                     |
|                 |                  | 12/10/2011 | 137.219,96   |              |                     |
|                 |                  | 03/11/2011 | 152.094,56   |              |                     |
|                 |                  | 29/11/2011 | 128.179,02   |              |                     |
|                 |                  | 01/12/2011 | 164.336,00   |              |                     |
|                 |                  | 02/12/2011 | 425.732,29   |              |                     |
|                 |                  | 13/12/2011 | 170.893,69   |              |                     |
|                 |                  | 21/12/2011 | 117.197,61   |              |                     |
|                 | <b>Perú</b>      |            |              | 126.748,41   |                     |
|                 |                  | 17/11/2011 | 126.748,41   |              |                     |

| Remesó       | Recibió          | Fecha      | Parciales    | Subtotales    | Totales              |
|--------------|------------------|------------|--------------|---------------|----------------------|
| <b>Chile</b> |                  |            |              |               | <b>39.509.564,25</b> |
|              | <b>Argentina</b> |            |              | 180.732,45    |                      |
|              |                  | 02/09/2011 | 126.567,99   |               |                      |
|              |                  | 13/09/2011 | 54.164,46    |               |                      |
|              | <b>Bolivia</b>   |            |              | 439.121,72    |                      |
|              |                  | 07/09/2011 | 37.130,00    |               |                      |
|              |                  | 20/09/2011 | 124.416,64   |               |                      |
|              |                  | 03/10/2011 | 96.406,08    |               |                      |
|              |                  | 25/10/2011 | 72.072,00    |               |                      |
|              |                  | 01/12/2011 | 37.125,00    |               |                      |
|              |                  | 12/12/2011 | 71.972,00    |               |                      |
|              | <b>Brasil</b>    |            |              | 38.552.327,43 |                      |
|              |                  | 02/09/2011 | 718.519,06   |               |                      |
|              |                  | 06/09/2011 | 317.550,53   |               |                      |
|              |                  | 12/09/2011 | 132.642,28   |               |                      |
|              |                  | 14/09/2011 | 124.274,92   |               |                      |
|              |                  | 16/09/2011 | 1.250.411,21 |               |                      |
|              |                  | 20/09/2011 | 132.797,45   |               |                      |
|              |                  | 21/09/2011 | 132.268,14   |               |                      |
|              |                  | 22/09/2011 | 132.445,83   |               |                      |
|              |                  | 23/09/2011 | 754.859,22   |               |                      |
|              |                  | 30/09/2011 | 73.576,80    |               |                      |
|              |                  | 03/10/2011 | 141.460,71   |               |                      |
|              |                  | 04/10/2011 | 139.235,10   |               |                      |
|              |                  | 06/10/2011 | 140.165,09   |               |                      |
|              |                  | 07/10/2011 | 2.576.168,00 |               |                      |
|              |                  | 11/10/2011 | 1.104.613,81 |               |                      |
|              |                  | 17/10/2011 | 966.526,47   |               |                      |
|              |                  | 18/10/2011 | 127.359,70   |               |                      |
|              |                  | 25/10/2011 | 141.468,03   |               |                      |
|              |                  | 26/10/2011 | 4.414.892,16 |               |                      |
|              |                  | 27/10/2011 | 1.161.903,89 |               |                      |
|              |                  | 28/10/2011 | 56.775,00    |               |                      |
|              |                  | 02/11/2011 | 2.181.577,14 |               |                      |
|              |                  | 04/11/2011 | 928.858,69   |               |                      |
|              |                  | 07/11/2011 | 1.781.144,72 |               |                      |
|              |                  | 08/11/2011 | 2.914.256,03 |               |                      |
|              |                  | 10/11/2011 | 579.061,23   |               |                      |
|              |                  | 14/11/2011 | 576.458,98   |               |                      |
|              |                  | 15/11/2011 | 860.119,09   |               |                      |
|              |                  | 17/11/2011 | 1.487.657,21 |               |                      |
|              |                  | 21/11/2011 | 727.403,26   |               |                      |
|              |                  | 22/11/2011 | 81.568,69    |               |                      |
|              |                  | 25/11/2011 | 818.772,62   |               |                      |
|              |                  | 28/11/2011 | 1.208.044,32 |               |                      |
|              |                  | 05/12/2011 | 1.133.396,99 |               |                      |
|              |                  | 09/12/2011 | 4.628.163,09 |               |                      |
|              |                  | 12/12/2011 | 1.396.864,15 |               |                      |
|              |                  | 19/12/2011 | 1.353.614,69 |               |                      |
|              |                  | 20/12/2011 | 1.155.453,13 |               |                      |
|              | <b>Colombia</b>  |            |              | 58.772,48     |                      |
|              |                  | 16/12/2011 | 58.772,48    |               |                      |
|              | <b>Ecuador</b>   |            |              | 171.056,00    |                      |
|              |                  | 05/10/2011 | 77.034,00    |               |                      |
|              |                  | 16/11/2011 | 81.938,00    |               |                      |
|              |                  | 18/11/2011 | 12.084,00    |               |                      |
|              | <b>México</b>    |            |              | 107.554,17    |                      |
|              |                  | 14/11/2011 | 107.554,17   |               |                      |

| Remesó         | Recibió          | Fecha      | Parciales    | Subtotales    | Totales              |
|----------------|------------------|------------|--------------|---------------|----------------------|
| <b>Ecuador</b> |                  |            |              |               | <b>34.715.845,27</b> |
|                | <b>Argentina</b> |            |              | 307.139,17    |                      |
|                |                  | 22/09/2011 | 202.392,00   |               |                      |
|                |                  | 04/10/2011 | 63.723,51    |               |                      |
|                |                  | 08/11/2011 | 40.816,75    |               |                      |
|                |                  | 15/12/2011 | 206,91       |               |                      |
|                | <b>Bolivia</b>   |            |              | 42.206,28     |                      |
|                |                  | 18/10/2011 | 42.206,28    |               |                      |
|                | <b>Brasil</b>    |            |              | 8.923.901,58  |                      |
|                |                  | 21/09/2011 | 1.575.572,96 |               |                      |
|                |                  | 04/10/2011 | 549.907,78   |               |                      |
|                |                  | 18/10/2011 | 818.444,31   |               |                      |
|                |                  | 09/11/2011 | 3.737.016,64 |               |                      |
|                |                  | 15/12/2011 | 2.242.959,89 |               |                      |
|                | <b>Colombia</b>  |            |              | 16.842.388,00 |                      |
|                |                  | 21/09/2011 | 4.057.214,62 |               |                      |
|                |                  | 04/10/2011 | 2.776.645,54 |               |                      |
|                |                  | 18/10/2011 | 4.869.667,39 |               |                      |
|                |                  | 08/11/2011 | 3.221.479,18 |               |                      |
|                |                  | 15/12/2011 | 1.917.381,27 |               |                      |
|                | <b>Chile</b>     |            |              | 3.196.439,26  |                      |
|                |                  | 21/09/2011 | 694.530,49   |               |                      |
|                |                  | 04/10/2011 | 397.113,50   |               |                      |
|                |                  | 18/10/2011 | 812.811,30   |               |                      |
|                |                  | 08/11/2011 | 612.022,72   |               |                      |
|                |                  | 15/12/2011 | 679.961,25   |               |                      |
|                | <b>México</b>    |            |              | 225.865,79    |                      |
|                |                  | 18/10/2011 | 160.583,79   |               |                      |
|                |                  | 15/12/2011 | 65.282,00    |               |                      |
|                | <b>Perú</b>      |            |              | 4.989.115,50  |                      |
|                |                  | 21/09/2011 | 1.258.212,75 |               |                      |
|                |                  | 04/10/2011 | 1.037.867,53 |               |                      |
|                |                  | 18/10/2011 | 137.946,46   |               |                      |
|                |                  | 09/11/2011 | 1.243.951,58 |               |                      |
|                |                  | 15/12/2011 | 1.311.137,18 |               |                      |
|                | <b>Uruguay</b>   |            |              | 188.789,69    |                      |
|                |                  | 18/10/2011 | 63.045,99    |               |                      |
|                |                  | 15/12/2011 | 125.743,70   |               |                      |

| Remesó          | Recibió          | Fecha      | Parciales    | Subtotales   | Totales             |
|-----------------|------------------|------------|--------------|--------------|---------------------|
| <b>Paraguay</b> |                  |            |              |              | <b>9.173.916,26</b> |
|                 | <b>Argentina</b> |            |              | 239.900,00   |                     |
|                 |                  | 16/09/2011 | 239.900,00   |              |                     |
|                 | <b>Brasil</b>    |            |              | 8.811.220,26 |                     |
|                 |                  | 16/09/2011 | 782.618,45   |              |                     |
|                 |                  | 18/10/2011 | 1.021.267,73 |              |                     |
|                 |                  | 01/11/2011 | 4.942.960,30 |              |                     |
|                 |                  | 30/11/2011 | 1.176.895,04 |              |                     |
|                 |                  | 16/12/2011 | 660.915,49   |              |                     |
|                 |                  | 23/12/2011 | 226.563,25   |              |                     |
|                 | <b>Chile</b>     |            |              | 122.796,00   |                     |
|                 |                  | 23/12/2011 | 122.796,00   |              |                     |

| Remesó      | Recibió          | Fecha      | Parciales    | Subtotales    | Totales              |
|-------------|------------------|------------|--------------|---------------|----------------------|
| <b>Perú</b> |                  |            |              |               | <b>25.065.164,03</b> |
|             | <b>Argentina</b> |            |              | 908.164,47    |                      |
|             |                  | 18/11/2011 | 537.543,89   |               |                      |
|             |                  | 22/11/2011 | 278.462,58   |               |                      |
|             |                  | 29/11/2011 | 92.158,00    |               |                      |
|             | <b>Brasil</b>    |            |              | 23.605.265,93 |                      |
|             |                  | 13/09/2011 | 137.392,77   |               |                      |
|             |                  | 16/09/2011 | 175.794,55   |               |                      |
|             |                  | 23/09/2011 | 1.747.784,44 |               |                      |
|             |                  | 27/09/2011 | 2.823.644,59 |               |                      |
|             |                  | 30/09/2011 | 1.191.689,50 |               |                      |
|             |                  | 04/10/2011 | 257.249,08   |               |                      |
|             |                  | 07/10/2011 | 104.204,40   |               |                      |
|             |                  | 11/10/2011 | 379.434,79   |               |                      |
|             |                  | 14/10/2011 | 825.526,00   |               |                      |
|             |                  | 18/10/2011 | 2.019.821,44 |               |                      |
|             |                  | 21/10/2011 | 2.942.213,00 |               |                      |
|             |                  | 28/10/2011 | 335.062,46   |               |                      |
|             |                  | 04/11/2011 | 81.633,08    |               |                      |
|             |                  | 15/11/2011 | 346.190,00   |               |                      |
|             |                  | 18/11/2011 | 1.401.645,61 |               |                      |
|             |                  | 25/11/2011 | 321.176,96   |               |                      |
|             |                  | 02/12/2011 | 3.145.844,00 |               |                      |
|             |                  | 06/12/2011 | 450.450,00   |               |                      |
|             |                  | 20/12/2011 | 1.546.685,04 |               |                      |
|             |                  | 21/12/2011 | 3.371.824,22 |               |                      |
|             | <b>Colombia</b>  |            |              | 65.561,60     |                      |
|             |                  | 13/09/2011 | 27.985,32    |               |                      |
|             |                  | 04/10/2011 | 20.628,63    |               |                      |
|             |                  | 22/11/2011 | 16.947,65    |               |                      |
|             | <b>Chile</b>     |            |              | 471.526,59    |                      |
|             |                  | 13/09/2011 | 79.655,22    |               |                      |
|             |                  | 30/09/2011 | 144.660,00   |               |                      |
|             |                  | 18/10/2011 | 24.709,64    |               |                      |
|             |                  | 08/11/2011 | 83.632,29    |               |                      |
|             |                  | 25/11/2011 | 138.869,44   |               |                      |
|             | <b>Uruguay</b>   |            |              | 14.645,44     |                      |
|             |                  | 30/09/2011 | 14.645,44    |               |                      |

| Remesó         | Recibió          | Fecha      | Parciales    | Subtotales    | Totales              |
|----------------|------------------|------------|--------------|---------------|----------------------|
| <b>Uruguay</b> |                  |            |              |               | <b>33.279.700,00</b> |
|                | <b>Argentina</b> |            |              | 3.202.400,00  |                      |
|                |                  | 30/09/2011 | 558.500,00   |               |                      |
|                |                  | 05/10/2011 | 1.027.700,00 |               |                      |
|                |                  | 11/10/2011 | 727.100,00   |               |                      |
|                |                  | 15/12/2011 | 889.100,00   |               |                      |
|                | <b>Brasil</b>    |            |              | 22.015.900,00 |                      |
|                |                  | 07/09/2011 | 901.100,00   |               |                      |
|                |                  | 21/09/2011 | 2.461.500,00 |               |                      |
|                |                  | 03/10/2011 | 1.101.900,00 |               |                      |
|                |                  | 07/10/2011 | 5.096.900,00 |               |                      |
|                |                  | 12/10/2011 | 698.700,00   |               |                      |
|                |                  | 19/10/2011 | 1.043.300,00 |               |                      |
|                |                  | 21/10/2011 | 1.734.600,00 |               |                      |
|                |                  | 31/10/2011 | 2.354.400,00 |               |                      |
|                |                  | 15/11/2011 | 3.509.500,00 |               |                      |
|                |                  | 23/11/2011 | 2.096.300,00 |               |                      |
|                |                  | 15/12/2011 | 1.017.700,00 |               |                      |
|                | <b>Chile</b>     |            |              | 584.900,00    |                      |
|                |                  | 23/09/2011 | 584.900,00   |               |                      |
|                | <b>México</b>    |            |              | 7.476.500,00  |                      |
|                |                  | 23/09/2011 | 1.273.900,00 |               |                      |
|                |                  | 18/10/2011 | 1.723.700,00 |               |                      |
|                |                  | 21/10/2011 | 644.700,00   |               |                      |
|                |                  | 24/10/2011 | 535.100,00   |               |                      |
|                |                  | 26/10/2011 | 735.000,00   |               |                      |
|                |                  | 21/11/2011 | 2.020.600,00 |               |                      |
|                |                  | 22/12/2011 | 543.500,00   |               |                      |

| Remesó           | Recibió          | Fecha      | Parciales     | Subtotales     | Totales                 |
|------------------|------------------|------------|---------------|----------------|-------------------------|
| <b>Venezuela</b> |                  |            |               |                | <b>1.444.914.553,00</b> |
|                  | <b>Argentina</b> |            |               | 118.849.311,94 |                         |
|                  |                  | 20/09/2011 | 17.770.048,20 |                |                         |
|                  |                  | 29/09/2011 | 13.246.954,34 |                |                         |
|                  |                  | 18/10/2011 | 18.986.091,49 |                |                         |
|                  |                  | 28/10/2011 | 5.241.648,05  |                |                         |
|                  |                  | 15/11/2011 | 15.596.052,65 |                |                         |
|                  |                  | 07/12/2011 | 25.170.843,19 |                |                         |
|                  |                  | 22/12/2011 | 22.837.674,02 |                |                         |
|                  | <b>Bolivia</b>   |            |               | 14.640.842,41  |                         |
|                  |                  | 13/10/2011 | 907.575,72    |                |                         |
|                  |                  | 27/10/2011 | 1.605.972,00  |                |                         |
|                  |                  | 08/11/2011 | 1.257.249,54  |                |                         |
|                  |                  | 07/12/2011 | 3.925.784,00  |                |                         |
|                  |                  | 15/12/2011 | 6.944.261,15  |                |                         |
|                  | <b>Brasil</b>    |            |               | 577.216.318,00 |                         |
|                  |                  | 19/09/2011 | 63.102.128,17 |                |                         |
|                  |                  | 29/09/2011 | 44.308.404,60 |                |                         |
|                  |                  | 13/10/2011 | 89.579.166,78 |                |                         |
|                  |                  | 18/10/2011 | 26.806.511,92 |                |                         |
|                  |                  | 28/10/2011 | 69.854.374,77 |                |                         |
|                  |                  | 15/11/2011 | 91.238.874,29 |                |                         |
|                  |                  | 07/12/2011 | 96.386.601,07 |                |                         |
|                  |                  | 22/12/2011 | 95.940.256,40 |                |                         |
|                  | <b>Colombia</b>  |            |               | 102.262.568,85 |                         |
|                  |                  | 19/09/2011 | 24.262.703,00 |                |                         |
|                  |                  | 29/09/2011 | 11.415.116,24 |                |                         |
|                  |                  | 18/10/2011 | 12.529.552,12 |                |                         |
|                  |                  | 28/10/2011 | 9.604.753,79  |                |                         |
|                  |                  | 15/11/2011 | 15.407.812,92 |                |                         |
|                  |                  | 07/12/2011 | 18.361.855,46 |                |                         |
|                  |                  | 22/12/2011 | 10.680.775,32 |                |                         |
|                  | <b>Chile</b>     |            |               | 132.726.412,89 |                         |
|                  |                  | 19/09/2011 | 26.251.264,07 |                |                         |
|                  |                  | 29/09/2011 | 8.745.664,28  |                |                         |
|                  |                  | 18/10/2011 | 23.550.092,09 |                |                         |
|                  |                  | 28/10/2011 | 7.801.874,85  |                |                         |
|                  |                  | 15/11/2011 | 19.435.280,78 |                |                         |
|                  |                  | 07/12/2011 | 22.704.672,42 |                |                         |
|                  |                  | 22/12/2011 | 24.237.564,40 |                |                         |
|                  | <b>Ecuador</b>   |            |               | 70.964.083,80  |                         |
|                  |                  | 19/09/2011 | 21.646.213,13 |                |                         |
|                  |                  | 29/09/2011 | 6.192.137,94  |                |                         |
|                  |                  | 18/10/2011 | 9.348.985,10  |                |                         |
|                  |                  | 28/10/2011 | 8.080.258,31  |                |                         |
|                  |                  | 15/11/2011 | 7.116.300,79  |                |                         |
|                  |                  | 07/12/2011 | 13.192.841,19 |                |                         |
|                  |                  | 22/12/2011 | 5.387.347,34  |                |                         |
|                  | <b>México</b>    |            |               | 109.101.349,29 |                         |
|                  |                  | 19/09/2011 | 8.301.881,90  |                |                         |
|                  |                  | 29/09/2011 | 20.906.844,50 |                |                         |
|                  |                  | 18/10/2011 | 13.844.902,65 |                |                         |
|                  |                  | 28/10/2011 | 13.293.056,13 |                |                         |
|                  |                  | 15/11/2011 | 16.350.096,99 |                |                         |
|                  |                  | 07/12/2011 | 25.162.779,04 |                |                         |
|                  |                  | 22/12/2011 | 11.241.788,08 |                |                         |

Continuación: Venezuela

| Remesó | Recibió         | Fecha      | Parciales     | Subtotales     | Totales |
|--------|-----------------|------------|---------------|----------------|---------|
|        | <b>Paraguay</b> |            |               | 37.482.336,13  |         |
|        |                 | 07/09/2011 | 2.648.920,00  |                |         |
|        |                 | 22/09/2011 | 3.430.700,00  |                |         |
|        |                 | 04/10/2011 | 3.195.385,00  |                |         |
|        |                 | 05/10/2011 | 3.740.762,50  |                |         |
|        |                 | 24/10/2011 | 3.758.550,00  |                |         |
|        |                 | 27/10/2011 | 4.802.450,00  |                |         |
|        |                 | 04/11/2011 | 1.794.150,00  |                |         |
|        |                 | 08/11/2011 | 3.305.575,00  |                |         |
|        |                 | 15/11/2011 | 6.316.484,90  |                |         |
|        |                 | 18/11/2011 | 1.198.800,00  |                |         |
|        |                 | 02/12/2011 | 1.620.000,00  |                |         |
|        |                 | 15/12/2011 | 834.900,00    |                |         |
|        |                 | 22/12/2011 | 835.658,73    |                |         |
|        | <b>Perú</b>     |            |               | 191.491.443,09 |         |
|        |                 | 13/09/2011 | 24.667.551,34 |                |         |
|        |                 | 29/09/2011 | 28.294.249,80 |                |         |
|        |                 | 13/10/2011 | 20.625.441,66 |                |         |
|        |                 | 18/10/2011 | 7.995.134,87  |                |         |
|        |                 | 28/10/2011 | 19.675.067,30 |                |         |
|        |                 | 15/11/2011 | 19.417.663,54 |                |         |
|        |                 | 01/12/2011 | 25.962.889,07 |                |         |
|        |                 | 15/12/2011 | 23.628.870,54 |                |         |
|        |                 | 22/12/2011 | 21.224.574,97 |                |         |
|        | <b>Uruguay</b>  |            |               | 90.179.886,60  |         |
|        |                 | 07/09/2011 | 1.060.096,00  |                |         |
|        |                 | 13/09/2011 | 2.737.703,59  |                |         |
|        |                 | 19/09/2011 | 2.165.241,81  |                |         |
|        |                 | 20/09/2011 | 7.038.194,87  |                |         |
|        |                 | 22/09/2011 | 3.868.894,22  |                |         |
|        |                 | 27/09/2011 | 3.887.790,22  |                |         |
|        |                 | 29/09/2011 | 2.767.798,03  |                |         |
|        |                 | 30/09/2011 | 1.964.877,46  |                |         |
|        |                 | 04/10/2011 | 839.340,53    |                |         |
|        |                 | 07/10/2011 | 3.194.258,20  |                |         |
|        |                 | 11/10/2011 | 6.612.781,93  |                |         |
|        |                 | 18/10/2011 | 1.343.168,00  |                |         |
|        |                 | 24/10/2011 | 5.241.108,74  |                |         |
|        |                 | 27/10/2011 | 4.351.395,25  |                |         |
|        |                 | 28/10/2011 | 3.314.780,16  |                |         |
|        |                 | 04/11/2011 | 4.749.526,43  |                |         |
|        |                 | 08/11/2011 | 1.551.952,00  |                |         |
|        |                 | 08/11/2011 | 0,86          |                |         |
|        |                 | 15/11/2011 | 4.602.126,05  |                |         |
|        |                 | 18/11/2011 | 6.801.999,07  |                |         |
|        |                 | 23/11/2011 | 2.952.898,82  |                |         |
|        |                 | 30/11/2011 | 5.530.292,41  |                |         |
|        |                 | 01/12/2011 | 2.201.114,75  |                |         |
|        |                 | 07/12/2011 | 5.879.922,40  |                |         |
|        |                 | 15/12/2011 | 3.858.072,38  |                |         |
|        |                 | 23/12/2011 | 1.664.552,42  |                |         |



| Remesó   | Recibió         | Fecha      | Parciales               | Subtotales              | Totales                 |
|--|-----------------|------------|-------------------------|-------------------------|-------------------------|
| <b>R.Dom.</b>                                      |                 |            |                         |                         | <b>36.112.779,42</b>    |
|  | <b>Brasil</b>   |            |                         | 35.375.009,35           |                         |
|  |                 | 06/09/2011 | 7.006.187,65            |                         |                         |
|  |                 | 23/09/2011 | 762,75                  |                         |                         |
|  |                 | 23/09/2011 | 335,89                  |                         |                         |
|  |                 | 06/10/2011 | 284.960,19              |                         |                         |
|  |                 | 11/10/2011 | 350,26                  |                         |                         |
|  |                 | 18/10/2011 | 4.335.962,91            |                         |                         |
|  |                 | 21/11/2011 | 5.315.291,72            |                         |                         |
|  |                 | 25/11/2011 | 3.609.411,64            |                         |                         |
|  |                 | 05/12/2011 | 5.627.657,20            |                         |                         |
|  |                 | 15/12/2011 | 4.682,64                |                         |                         |
|  |                 | 19/12/2011 | 9.189.226,16            |                         |                         |
|  |                 | 23/12/2011 | 180,34                  |                         |                         |
|  | <b>Colombia</b> |            |                         | 61.400,94               |                         |
|  |                 | 16/09/2011 | 31.093,28               |                         |                         |
|  |                 | 16/11/2011 | 30.307,66               |                         |                         |
|  | <b>México</b>   |            |                         | 349.617,73              |                         |
|  |                 | 04/10/2011 | 349.617,73              |                         |                         |
|  | <b>Perú</b>     |            |                         | 326.751,40              |                         |
|  |                 | 23/09/2011 | 163.964,09              |                         |                         |
|  |                 | 22/12/2011 | 162.787,31              |                         |                         |
| <b>Total general - 3er. Período de 2011 - US\$</b> |                 |            | <b>1.685.782.127,14</b> | <b>1.685.782.127,14</b> | <b>1.685.782.127,14</b> |

**CUADRO 4**  
**SALDOS MULTILATERALES**  
**AJUSTADOS POR TRANSFERENCIAS ANTICIPADAS**  
**TERCER CUATRIMESTRE DE 2011**  
**(En dólares)**

| País           | Saldos de compensación |                       | Pagos anticipados       |                         | Saldos ajustados        |                         |
|----------------|------------------------|-----------------------|-------------------------|-------------------------|-------------------------|-------------------------|
|                | Deudores               | Acreedores            | Efectuados              | Recibidos               | Deudores                | Acreedores              |
| Argentina      | 105.925.941,59         |                       | 18.443.631,54           | 130.058.043,70          |                         | 5.688.470,57            |
| Bolivia        | 472.100,01             |                       | 11.925.553,75           | 15.122.170,41           |                         | 2.724.516,65            |
| Brasil         |                        | 206.169.028,70        | 28.979.197,80           | 739.521.463,17          |                         | 916.711.294,07          |
| Colombia       |                        | 16.854.176,56         | 3.662.221,82            | 119.394.701,55          |                         | 132.586.656,29          |
| Chile          |                        | 20.508.489,55         | 39.509.564,25           | 166.408.749,28          |                         | 147.407.674,58          |
| Ecuador        | 24.992.617,00          |                       | 34.715.845,27           | 71.252.199,01           |                         | 11.543.736,74           |
| México         |                        | 15.434.436,32         |                         | 117.580.053,73          |                         | 133.014.490,05          |
| Paraguay       |                        | 1.407.597,25          | 9.173.916,26            | 37.482.336,13           |                         | 29.716.017,12           |
| Perú           |                        | 22.747.190,48         | 25.065.164,03           | 197.671.597,47          |                         | 195.353.623,92          |
| Uruguay        |                        | 11.218.779,50         | 33.279.700,00           | 91.290.812,69           |                         | 69.229.892,19           |
| Venezuela      | 162.924.404,63         |                       | 1.444.914.553,00        |                         | 1.607.838.957,63        |                         |
| R.Dom.         | 24.635,13              |                       | 36.112.779,42           |                         | 36.137.414,55           |                         |
| <b>Totales</b> | <b>294.339.698,36</b>  | <b>294.339.698,36</b> | <b>1.685.782.127,14</b> | <b>1.685.782.127,14</b> | <b>1.643.976.372,18</b> | <b>1.643.976.372,18</b> |

**CUADRO 5**  
**CRÉDITOS, DÉBITOS Y SALDOS POR PAÍS**  
**AJUSTADOS POR PAGOS ANTICIPADOS Y TRANSFERENCIAS MULTILATERALES**  
**TERCER CUATRIMESTRE DE 2011**  
(En dólares)

| País             | Créditos              |                       |                |                       | Débitos               |                      |                |                       | Saldos                 |                       |
|------------------|-----------------------|-----------------------|----------------|-----------------------|-----------------------|----------------------|----------------|-----------------------|------------------------|-----------------------|
|                  | Compensación          | Pagos Anticip.        | Transf.Multil. | Ajustados             | Compensación          | Pagos Anticip.       | Transf.Multil. | Ajustados             | Compensación           | Ajustados             |
| <b>Argentina</b> |                       |                       |                |                       |                       |                      |                |                       |                        |                       |
| Bolivia          | 123.409,81            | 4.130.575,39          |                | 4.253.985,20          | 94.437,43             |                      |                | 94.437,43             | 28.972,38              | 4.159.547,77          |
| Brasil           | 1.283.250,68          |                       |                | 1.283.250,68          | 126.769.794,50        | 18.443.631,54        |                | 145.213.426,04        | -125.486.543,82        | -143.930.175,36       |
| Colombia         | 173.439,55            | 2.239.820,28          |                | 2.413.259,83          | 269.395,16            |                      |                | 269.395,16            | -95.955,61             | 2.143.864,67          |
| Chile            | 624.665,74            | 180.732,45            |                | 805.398,19            | 1.504.896,64          |                      |                | 1.504.896,64          | -880.230,90            | -699.498,45           |
| Ecuador          | 240.050,92            | 307.139,17            |                | 547.190,09            |                       |                      |                |                       | 240.050,92             | 547.190,09            |
| México           |                       |                       |                |                       | 295.420,29            |                      |                | 295.420,29            | -295.420,29            | -295.420,29           |
| Paraguay         | 1.221.712,61          | 239.900,00            |                | 1.461.612,61          | 2.009.412,65          |                      |                | 2.009.412,65          | -787.700,04            | -547.800,04           |
| Perú             | 1.431.621,45          | 908.164,47            |                | 2.339.785,92          | 1.433.223,71          |                      |                | 1.433.223,71          | -1.602,26              | 906.562,21            |
| Uruguay          | 3.021.874,05          | 3.202.400,00          |                | 6.224.274,05          | 2.736.000,46          |                      |                | 2.736.000,46          | 285.873,59             | 3.488.273,59          |
| Venezuela        | 21.066.614,44         | 118.849.311,94        |                | 139.915.926,38        |                       |                      |                |                       | 21.066.614,44          | 139.915.926,38        |
| R.Dom.           |                       |                       |                |                       |                       |                      |                |                       | 0,00                   | 0,00                  |
| <b>Totales</b>   | <b>29.186.639,25</b>  | <b>130.058.043,70</b> | <b>0,00</b>    | <b>159.244.682,95</b> | <b>135.112.580,84</b> | <b>18.443.631,54</b> | <b>0,00</b>    | <b>153.556.212,38</b> | <b>-105.925.941,59</b> | <b>5.688.470,57</b>   |
| <b>Bolivia</b>   |                       |                       |                |                       |                       |                      |                |                       |                        |                       |
| Argentina        | 94.437,43             |                       |                | 94.437,43             | 123.409,81            | 4.130.575,39         |                | 4.253.985,20          | -28.972,38             | -4.159.547,77         |
| Brasil           |                       |                       |                |                       | 431.743,98            | 5.282.235,95         |                | 5.713.979,93          | -431.743,98            | -5.713.979,93         |
| Colombia         |                       |                       |                |                       | 12,44                 | 104.009,68           |                | 104.022,12            | -12,44                 | -104.022,12           |
| Chile            | 46,90                 | 439.121,72            |                | 439.168,62            | 14,13                 | 327.476,74           |                | 327.490,87            | 32,77                  | 111.677,75            |
| Ecuador          | 998,71                | 42.206,28             |                | 43.204,99             | 1.011,97              | 117.059,21           |                | 118.071,18            | -13,26                 | -74.866,19            |
| México           |                       |                       |                |                       | 14,93                 | 319.166,75           |                | 319.181,68            | -14,93                 | -319.181,68           |
| Paraguay         |                       |                       |                |                       |                       |                      |                |                       | 0,00                   | 0,00                  |
| Perú             |                       |                       |                |                       | 19.064,06             | 737.539,07           |                | 756.603,13            | -19.064,06             | -756.603,13           |
| Uruguay          |                       |                       |                |                       | 53,89                 | 907.490,96           |                | 907.544,85            | -53,89                 | -907.544,85           |
| Venezuela        | 7.742,16              | 14.640.842,41         |                | 14.648.584,57         |                       |                      |                |                       | 7.742,16               | 14.648.584,57         |
| R.Dom.           |                       |                       |                |                       |                       |                      |                |                       | 0,00                   | 0,00                  |
| <b>Totales</b>   | <b>103.225,20</b>     | <b>15.122.170,41</b>  | <b>0,00</b>    | <b>15.225.395,61</b>  | <b>575.325,21</b>     | <b>11.925.553,75</b> | <b>0,00</b>    | <b>12.500.878,96</b>  | <b>-472.100,01</b>     | <b>2.724.516,65</b>   |
| <b>Brasil</b>    |                       |                       |                |                       |                       |                      |                |                       |                        |                       |
| Argentina        | 126.769.794,50        | 18.443.631,54         |                | 145.213.426,04        | 1.283.250,68          |                      |                | 1.283.250,68          | 125.486.543,82         | 143.930.175,36        |
| Bolivia          | 431.743,98            | 5.282.235,95          |                | 5.713.979,93          |                       |                      |                |                       | 431.743,98             | 5.713.979,93          |
| Colombia         | 59,48                 | 1.295.653,13          |                | 1.295.712,61          |                       |                      |                |                       | 59,48                  | 1.295.712,61          |
| Chile            | 12.895.486,71         | 38.552.327,43         |                | 51.447.814,14         | 15.893.964,94         | 28.979.197,80        |                | 44.873.162,74         | -2.998.478,23          | 6.574.651,40          |
| Ecuador          | 25.860.729,21         | 8.923.901,58          |                | 34.784.630,79         |                       |                      |                |                       | 25.860.729,21          | 34.784.630,79         |
| México           | 1.065.783,38          |                       |                | 1.065.783,38          | 666.703,48            |                      |                | 666.703,48            | 399.079,90             | 399.079,90            |
| Paraguay         | 1.960,93              | 8.811.220,26          |                | 8.813.181,19          |                       |                      |                |                       | 1.960,93               | 8.813.181,19          |
| Perú             | 401.656,22            | 23.605.265,93         |                | 24.006.922,15         | 4.007,03              |                      |                | 4.007,03              | 397.649,19             | 24.002.915,12         |
| Uruguay          | 2.610.817,24          | 22.015.900,00         |                | 24.626.717,24         | 5.288.761,35          |                      |                | 5.288.761,35          | -2.677.944,11          | 19.337.955,89         |
| Venezuela        | 59.251.902,81         | 577.216.318,00        |                | 636.468.220,81        | 8.832,21              |                      |                | 8.832,21              | 59.243.070,60          | 636.459.388,60        |
| R.Dom.           | 24.613,93             | 35.375.009,35         |                | 35.399.623,28         |                       |                      |                |                       | 24.613,93              | 35.399.623,28         |
| <b>Totales</b>   | <b>229.314.548,39</b> | <b>739.521.463,17</b> | <b>0,00</b>    | <b>968.836.011,56</b> | <b>23.145.519,69</b>  | <b>28.979.197,80</b> | <b>0,00</b>    | <b>52.124.717,49</b>  | <b>206.169.028,70</b>  | <b>916.711.294,07</b> |

| País            | Créditos             |                       |                |                       | Débitos              |                      |                |                      | Saldos                |                       |
|-----------------|----------------------|-----------------------|----------------|-----------------------|----------------------|----------------------|----------------|----------------------|-----------------------|-----------------------|
|                 | Compensación         | Pagos Anticip.        | Transf.Multil. | Ajustados             | Compensación         | Pagos Anticip.       | Transf.Multil. | Ajustados            | Compensación          | Ajustados             |
| <b>Colombia</b> |                      |                       |                |                       |                      |                      |                |                      |                       |                       |
| Argentina       | 269.395,16           |                       |                | 269.395,16            | 173.439,55           | 2.239.820,28         |                | 2.413.259,83         | 95.955,61             | -2.143.864,67         |
| Bolivia         | 12,44                | 104.009,68            |                | 104.022,12            |                      |                      |                |                      | 12,44                 | 104.022,12            |
| Brasil          |                      |                       |                |                       | 59,48                | 1.295.653,13         |                | 1.295.712,61         | -59,48                | -1.295.712,61         |
| Chile           | 2,39                 | 58.772,48             |                | 58.774,87             |                      |                      |                |                      | 2,39                  | 58.774,87             |
| Ecuador         | 5.270.167,48         | 16.842.388,00         |                | 22.112.555,48         | 2.026.386,69         |                      |                | 2.026.386,69         | 3.243.780,79          | 20.086.168,79         |
| México          |                      |                       |                |                       | 36.482,05            |                      |                | 36.482,05            | -36.482,05            | -36.482,05            |
| Paraguay        |                      |                       |                |                       |                      |                      |                |                      | 0,00                  | 0,00                  |
| Perú            | 128.186,08           | 65.561,60             |                | 193.747,68            | 214.602,91           | 126.748,41           |                | 341.351,32           | -86.416,83            | -147.603,64           |
| Uruguay         | 54.559,95            |                       |                | 54.559,95             |                      |                      |                |                      | 54.559,95             | 54.559,95             |
| Venezuela       | 13.588.821,01        | 102.262.568,85        |                | 115.851.389,86        | 6.018,47             |                      |                | 6.018,47             | 13.582.802,54         | 115.845.371,39        |
| R.Dom.          | 21,20                | 61.400,94             |                | 61.422,14             |                      |                      |                |                      | 21,20                 | 61.422,14             |
| <b>Totales</b>  | <b>19.311.165,71</b> | <b>119.394.701,55</b> | <b>0,00</b>    | <b>138.705.867,26</b> | <b>2.456.989,15</b>  | <b>3.662.221,82</b>  | <b>0,00</b>    | <b>6.119.210,97</b>  | <b>16.854.176,56</b>  | <b>132.586.656,29</b> |
| <b>Chile</b>    |                      |                       |                |                       |                      |                      |                |                      |                       |                       |
| Argentina       | 1.504.896,64         |                       |                | 1.504.896,64          | 624.665,74           | 180.732,45           |                | 805.398,19           | 880.230,90            | 699.498,45            |
| Bolivia         | 14,13                | 327.476,74            |                | 327.490,87            | 46,90                | 439.121,72           |                | 439.168,62           | -32,77                | -111.677,75           |
| Brasil          | 15.893.964,94        | 28.979.197,80         |                | 44.873.162,74         | 12.895.486,71        | 38.552.327,43        |                | 51.447.814,14        | 2.998.478,23          | -6.574.651,40         |
| Colombia        |                      |                       |                |                       | 2,39                 | 58.772,48            |                | 58.774,87            | -2,39                 | -58.774,87            |
| Ecuador         | 837.477,81           | 3.196.439,26          |                | 4.033.917,07          | 835.749,43           | 171.056,00           |                | 1.006.805,43         | 1.728,38              | 3.027.111,64          |
| México          |                      |                       |                |                       | 13,17                | 107.554,17           |                | 107.567,34           | -13,17                | -107.567,34           |
| Paraguay        | 5,01                 | 122.796,00            |                | 122.801,01            |                      |                      |                |                      | 5,01                  | 122.801,01            |
| Perú            | 2.432,14             | 471.526,59            |                | 473.958,73            | 3.943,45             |                      |                | 3.943,45             | -1.511,31             | 470.015,28            |
| Uruguay         | 155.399,66           | 584.900,00            |                | 740.299,66            |                      |                      |                |                      | 155.399,66            | 740.299,66            |
| Venezuela       | 16.474.207,01        | 132.726.412,89        |                | 149.200.619,90        |                      |                      |                |                      | 16.474.207,01         | 149.200.619,90        |
| R.Dom.          |                      |                       |                |                       |                      |                      |                |                      | 0,00                  | 0,00                  |
| <b>Totales</b>  | <b>34.868.397,34</b> | <b>166.408.749,28</b> | <b>0,00</b>    | <b>201.277.146,62</b> | <b>14.359.907,79</b> | <b>39.509.564,25</b> | <b>0,00</b>    | <b>53.869.472,04</b> | <b>20.508.489,55</b>  | <b>147.407.674,58</b> |
| <b>Ecuador</b>  |                      |                       |                |                       |                      |                      |                |                      |                       |                       |
| Argentina       |                      |                       |                |                       | 240.050,92           | 307.139,17           |                | 547.190,09           | -240.050,92           | -547.190,09           |
| Bolivia         | 1.011,97             | 117.059,21            |                | 118.071,18            | 998,71               | 42.206,28            |                | 43.204,99            | 13,26                 | 74.866,19             |
| Brasil          |                      |                       |                |                       | 25.860.729,21        | 8.923.901,58         |                | 34.784.630,79        | -25.860.729,21        | -34.784.630,79        |
| Colombia        | 2.026.386,69         |                       |                | 2.026.386,69          | 5.270.167,48         | 16.842.388,00        |                | 22.112.555,48        | -3.243.780,79         | -20.086.168,79        |
| Chile           | 835.749,43           | 171.056,00            |                | 1.006.805,43          | 837.477,81           | 3.196.439,26         |                | 4.033.917,07         | -1.728,38             | -3.027.111,64         |
| México          |                      |                       |                |                       | 1.508,19             | 225.865,79           |                | 227.373,98           | -1.508,19             | -227.373,98           |
| Paraguay        |                      |                       |                |                       |                      |                      |                |                      | 0,00                  | 0,00                  |
| Perú            | 533.210,20           |                       |                | 533.210,20            | 771.204,72           | 4.989.115,50         |                | 5.760.320,22         | -237.994,52           | -5.227.110,02         |
| Uruguay         |                      |                       |                |                       | 115,52               | 188.789,69           |                | 188.905,21           | -115,52               | -188.905,21           |
| Venezuela       | 4.611.116,54         | 70.964.083,80         |                | 75.575.200,34         | 17.839,27            |                      |                | 17.839,27            | 4.593.277,27          | 75.557.361,07         |
| R.Dom.          |                      |                       |                |                       |                      |                      |                |                      | 0,00                  | 0,00                  |
| <b>Totales</b>  | <b>8.007.474,83</b>  | <b>71.252.199,01</b>  | <b>0,00</b>    | <b>79.259.673,84</b>  | <b>33.000.091,83</b> | <b>34.715.845,27</b> | <b>0,00</b>    | <b>67.715.937,10</b> | <b>-24.992.617,00</b> | <b>11.543.736,74</b>  |

| País            | Créditos     |                      |                       |             | Débitos               |                     |                      |                      | Saldos               |                       |
|-----------------|--------------|----------------------|-----------------------|-------------|-----------------------|---------------------|----------------------|----------------------|----------------------|-----------------------|
|                 | Compensación | Pagos Anticip.       | Transf.Multil.        | Ajustados   | Compensación          | Pagos Anticip.      | Transf.Multil.       | Ajustados            | Compensación         | Ajustados             |
| <b>México</b>   | Argentina    | 295.420,29           |                       |             | 295.420,29            |                     |                      |                      | 295.420,29           | 295.420,29            |
|                 | Bolivia      | 14,93                | 319.166,75            |             | 319.181,68            |                     |                      |                      | 14,93                | 319.181,68            |
|                 | Brasil       | 666.703,48           |                       |             | 666.703,48            | 1.065.783,38        |                      | 1.065.783,38         | -399.079,90          | -399.079,90           |
|                 | Colombia     | 36.482,05            |                       |             | 36.482,05             |                     |                      |                      | 36.482,05            | 36.482,05             |
|                 | Chile        | 13,17                | 107.554,17            |             | 107.567,34            |                     |                      |                      | 13,17                | 107.567,34            |
|                 | Ecuador      | 1.508,19             | 225.865,79            |             | 227.373,98            |                     |                      |                      | 1.508,19             | 227.373,98            |
|                 | Paraguay     |                      |                       |             |                       |                     |                      |                      | 0,00                 | 0,00                  |
|                 | Perú         |                      |                       |             |                       | 3.159,07            |                      | 3.159,07             | -3.159,07            | -3.159,07             |
|                 | Uruguay      | 790.095,32           | 7.476.500,00          |             | 8.266.595,32          |                     |                      |                      | 790.095,32           | 8.266.595,32          |
|                 | Venezuela    | 14.713.141,34        | 109.101.349,29        |             | 123.814.490,63        |                     |                      |                      | 14.713.141,34        | 123.814.490,63        |
|                 | R.Dom.       |                      | 349.617,73            |             | 349.617,73            |                     |                      |                      | 0,00                 | 349.617,73            |
| <b>Totales</b>  |              | <b>16.503.378,77</b> | <b>117.580.053,73</b> | <b>0,00</b> | <b>134.083.432,50</b> | <b>1.068.942,45</b> | <b>0,00</b>          | <b>1.068.942,45</b>  | <b>15.434.436,32</b> | <b>133.014.490,05</b> |
| <b>Paraguay</b> | Argentina    | 2.009.412,65         |                       |             | 2.009.412,65          | 1.221.712,61        | 239.900,00           | 1.461.612,61         | 787.700,04           | 547.800,04            |
|                 | Bolivia      |                      |                       |             |                       |                     |                      |                      | 0,00                 | 0,00                  |
|                 | Brasil       |                      |                       |             |                       | 1.960,93            | 8.811.220,26         | 8.813.181,19         | -1.960,93            | -8.813.181,19         |
|                 | Colombia     |                      |                       |             |                       |                     |                      |                      | 0,00                 | 0,00                  |
|                 | Chile        |                      |                       |             |                       | 5,01                | 122.796,00           | 122.801,01           | -5,01                | -122.801,01           |
|                 | Ecuador      |                      |                       |             |                       |                     |                      |                      | 0,00                 | 0,00                  |
|                 | México       |                      |                       |             |                       |                     |                      |                      | 0,00                 | 0,00                  |
|                 | Perú         |                      |                       |             |                       |                     |                      |                      | 0,00                 | 0,00                  |
|                 | Uruguay      |                      |                       |             |                       |                     |                      |                      | 0,00                 | 0,00                  |
|                 | Venezuela    | 621.863,15           | 37.482.336,13         |             | 38.104.199,28         |                     |                      |                      | 621.863,15           | 38.104.199,28         |
|                 | R.Dom.       |                      |                       |             |                       |                     |                      |                      | 0,00                 | 0,00                  |
| <b>Totales</b>  |              | <b>2.631.275,80</b>  | <b>37.482.336,13</b>  | <b>0,00</b> | <b>40.113.611,93</b>  | <b>1.223.678,55</b> | <b>9.173.916,26</b>  | <b>10.397.594,81</b> | <b>1.407.597,25</b>  | <b>29.716.017,12</b>  |
| <b>Perú</b>     | Argentina    | 1.433.223,71         |                       |             | 1.433.223,71          | 1.431.621,45        | 908.164,47           | 2.339.785,92         | 1.602,26             | -906.562,21           |
|                 | Bolivia      | 19.064,06            | 737.539,07            |             | 756.603,13            |                     |                      |                      | 19.064,06            | 756.603,13            |
|                 | Brasil       | 4.007,03             |                       |             | 4.007,03              | 401.656,22          | 23.605.265,93        | 24.006.922,15        | -397.649,19          | -24.002.915,12        |
|                 | Colombia     | 214.602,91           | 126.748,41            |             | 341.351,32            | 128.186,08          | 65.561,60            | 193.747,68           | 86.416,83            | 147.603,64            |
|                 | Chile        | 3.943,45             |                       |             | 3.943,45              | 2.432,14            | 471.526,59           | 473.958,73           | 1.511,31             | -470.015,28           |
|                 | Ecuador      | 771.204,72           | 4.989.115,50          |             | 5.760.320,22          | 533.210,20          |                      | 533.210,20           | 237.994,52           | 5.227.110,02          |
|                 | México       | 3.159,07             |                       |             | 3.159,07              |                     |                      |                      | 3.159,07             | 3.159,07              |
|                 | Paraguay     |                      |                       |             |                       |                     |                      |                      | 0,00                 | 0,00                  |
|                 | Uruguay      | 19.588,04            |                       |             | 19.588,04             | 153.878,50          | 14.645,44            | 168.523,94           | -134.290,46          | -148.935,90           |
|                 | Venezuela    | 22.929.382,08        | 191.491.443,09        |             | 214.420.825,17        |                     |                      |                      | 22.929.382,08        | 214.420.825,17        |
|                 | R.Dom.       |                      | 326.751,40            |             | 326.751,40            |                     |                      |                      | 0,00                 | 326.751,40            |
| <b>Totales</b>  |              | <b>25.398.175,07</b> | <b>197.671.597,47</b> | <b>0,00</b> | <b>223.069.772,54</b> | <b>2.650.984,59</b> | <b>25.065.164,03</b> | <b>27.716.148,62</b> | <b>22.747.190,48</b> | <b>195.353.623,92</b> |

| País                                | Créditos     |                       |                         |             | Débitos                 |                       |                         |                         | Saldos                 |                          |
|-------------------------------------|--------------|-----------------------|-------------------------|-------------|-------------------------|-----------------------|-------------------------|-------------------------|------------------------|--------------------------|
|                                     | Compensación | Pagos Anticip.        | Transf.Multil.          | Ajustados   | Compensación            | Pagos Anticip.        | Transf.Multil.          | Ajustados               | Compensación           | Ajustados                |
| <b>Uruguay</b>                      | Argentina    | 2.736.000,46          |                         |             | 2.736.000,46            | 3.021.874,05          | 3.202.400,00            | 6.224.274,05            | -285.873,59            | -3.488.273,59            |
|                                     | Bolivia      | 53,89                 | 907.490,96              |             | 907.544,85              |                       |                         |                         | 53,89                  | 907.544,85               |
|                                     | Brasil       | 5.288.761,35          |                         |             | 5.288.761,35            | 2.610.817,24          | 22.015.900,00           | 24.626.717,24           | 2.677.944,11           | -19.337.955,89           |
|                                     | Colombia     |                       |                         |             |                         | 54.559,95             |                         |                         | 54.559,95              | -54.559,95               |
|                                     | Chile        |                       |                         |             |                         | 155.399,66            | 584.900,00              | 740.299,66              | -155.399,66            | -740.299,66              |
|                                     | Ecuador      | 115,52                | 188.789,69              |             | 188.905,21              |                       |                         |                         | 115,52                 | 188.905,21               |
|                                     | México       |                       |                         |             |                         | 790.095,32            | 7.476.500,00            | 8.266.595,32            | -790.095,32            | -8.266.595,32            |
|                                     | Paraguay     |                       |                         |             |                         |                       |                         |                         | 0,00                   | 0,00                     |
|                                     | Perú         | 153.878,50            | 14.645,44               |             | 168.523,94              | 19.588,04             |                         | 19.588,04               | 134.290,46             | 148.935,90               |
|                                     | Venezuela    | 9.692.304,04          | 90.179.886,60           |             | 99.872.190,64           |                       |                         |                         | 9.692.304,04           | 99.872.190,64            |
|                                     | R.Dom.       |                       |                         |             |                         |                       |                         |                         | 0,00                   | 0,00                     |
| <b>Totales</b>                      |              | <b>17.871.113,76</b>  | <b>91.290.812,69</b>    | <b>0,00</b> | <b>109.161.926,45</b>   | <b>6.652.334,26</b>   | <b>33.279.700,00</b>    | <b>39.932.034,26</b>    | <b>11.218.779,50</b>   | <b>69.229.892,19</b>     |
| <b>Venezuela</b>                    | Argentina    |                       |                         |             | 21.066.614,44           | 118.849.311,94        |                         | 139.915.926,38          | -21.066.614,44         | -139.915.926,38          |
|                                     | Bolivia      |                       |                         |             | 7.742,16                | 14.640.842,41         |                         | 14.648.584,57           | -7.742,16              | -14.648.584,57           |
|                                     | Brasil       | 8.832,21              |                         |             | 8.832,21                | 59.251.902,81         | 577.216.318,00          | 636.468.220,81          | -59.243.070,60         | -636.459.388,60          |
|                                     | Colombia     | 6.018,47              |                         |             | 6.018,47                | 13.588.821,01         | 102.262.568,85          | 115.851.389,86          | -13.582.802,54         | -115.845.371,39          |
|                                     | Chile        |                       |                         |             |                         | 16.474.207,01         | 132.726.412,89          | 149.200.619,90          | -16.474.207,01         | -149.200.619,90          |
|                                     | Ecuador      | 17.839,27             |                         |             | 17.839,27               | 4.611.116,54          | 70.964.083,80           | 75.575.200,34           | -4.593.277,27          | -75.557.361,07           |
|                                     | México       |                       |                         |             |                         | 14.713.141,34         | 109.101.349,29          | 123.814.490,63          | -14.713.141,34         | -123.814.490,63          |
|                                     | Paraguay     |                       |                         |             |                         | 621.863,15            | 37.482.336,13           | 38.104.199,28           | -621.863,15            | -38.104.199,28           |
|                                     | Perú         |                       |                         |             |                         | 22.929.382,08         | 191.491.443,09          | 214.420.825,17          | -22.929.382,08         | -214.420.825,17          |
|                                     | Uruguay      |                       |                         |             |                         | 9.692.304,04          | 90.179.886,60           | 99.872.190,64           | -9.692.304,04          | -99.872.190,64           |
|                                     | R.Dom.       |                       |                         |             |                         |                       |                         |                         | 0,00                   | 0,00                     |
| <b>Totales</b>                      |              | <b>32.689,95</b>      | <b>0,00</b>             | <b>0,00</b> | <b>32.689,95</b>        | <b>162.957.094,58</b> | <b>1.444.914.553,00</b> | <b>1.607.871.647,58</b> | <b>-162.924.404,63</b> | <b>-1.607.838.957,63</b> |
| <b>R.Dom.</b>                       | Argentina    |                       |                         |             |                         |                       |                         |                         | 0,00                   | 0,00                     |
|                                     | Bolivia      |                       |                         |             |                         |                       |                         |                         | 0,00                   | 0,00                     |
|                                     | Brasil       |                       |                         |             |                         | 24.613,93             | 35.375.009,35           | 35.399.623,28           | -24.613,93             | -35.399.623,28           |
|                                     | Colombia     |                       |                         |             |                         | 21,20                 | 61.400,94               | 61.422,14               | -21,20                 | -61.422,14               |
|                                     | Chile        |                       |                         |             |                         |                       |                         |                         | 0,00                   | 0,00                     |
|                                     | Ecuador      |                       |                         |             |                         |                       |                         |                         | 0,00                   | 0,00                     |
|                                     | México       |                       |                         |             |                         |                       | 349.617,73              | 349.617,73              | 0,00                   | -349.617,73              |
|                                     | Paraguay     |                       |                         |             |                         |                       |                         |                         | 0,00                   | 0,00                     |
|                                     | Perú         |                       |                         |             |                         |                       | 326.751,40              | 326.751,40              | 0,00                   | -326.751,40              |
|                                     | Uruguay      |                       |                         |             |                         |                       |                         |                         | 0,00                   | 0,00                     |
|                                     | Venezuela    |                       |                         |             |                         |                       |                         |                         | 0,00                   | 0,00                     |
| <b>Totales</b>                      |              | <b>0,00</b>           | <b>0,00</b>             | <b>0,00</b> | <b>0,00</b>             | <b>24.635,13</b>      | <b>36.112.779,42</b>    | <b>36.137.414,55</b>    | <b>-24.635,13</b>      | <b>-36.137.414,55</b>    |
| <b>Total 3er. Cuatrimestre 2011</b> |              | <b>383.228.084,07</b> | <b>1.685.782.127,14</b> | <b>0,00</b> | <b>2.069.010.211,21</b> | <b>383.228.084,07</b> | <b>1.685.782.127,14</b> | <b>2.069.010.211,21</b> | <b>0,00</b>            | <b>0,00</b>              |

**CUADRO 6**  
**DEBITOS, CRÉDITOS Y SALDOS POR PAÍS**

**AJUSTADOS POR PAGOS ANTICIPADOS, TRANSFERENCIAS MULTILATERALES Y ARREGLOS DE LA COMPENSACIÓN**

**TERCER CUATRIMESTRE DE 2011**

(En dólares)

| País             | Débitos               | Créditos              | Saldos                |
|------------------|-----------------------|-----------------------|-----------------------|
| <b>Argentina</b> |                       |                       |                       |
| Bolivia          | 94.437,43             | 4.253.985,20          | 4.159.547,77          |
| Brasil           | 145.213.426,04        | 1.283.250,68          | -143.930.175,36       |
| Colombia         | 269.395,16            | 2.413.259,83          | 2.143.864,67          |
| Chile            | 1.504.896,64          | 805.398,19            | -699.498,45           |
| Ecuador          | 0,00                  | 547.190,09            | 547.190,09            |
| México           | 295.420,29            | 0,00                  | -295.420,29           |
| Paraguay         | 2.009.412,65          | 1.461.612,61          | -547.800,04           |
| Perú             | 1.433.223,71          | 2.339.785,92          | 906.562,21            |
| Uruguay          | 2.736.000,46          | 6.224.274,05          | 3.488.273,59          |
| Venezuela        | 0,00                  | 139.915.926,38        | 139.915.926,38        |
| R.Dom.           | 0,00                  | 0,00                  | 0,00                  |
| <b>Total</b>     | <b>153.556.212,38</b> | <b>159.244.682,95</b> | <b>5.688.470,57</b>   |
| <b>Bolivia</b>   |                       |                       |                       |
| Argentina        | 4.253.985,20          | 94.437,43             | -4.159.547,77         |
| Brasil           | 5.713.979,93          | 0,00                  | -5.713.979,93         |
| Colombia         | 104.022,12            | 0,00                  | -104.022,12           |
| Chile            | 327.490,87            | 439.168,62            | 111.677,75            |
| Ecuador          | 118.071,18            | 43.204,99             | -74.866,19            |
| México           | 319.181,68            | 0,00                  | -319.181,68           |
| Paraguay         | 0,00                  | 0,00                  | 0,00                  |
| Perú             | 756.603,13            | 0,00                  | -756.603,13           |
| Uruguay          | 907.544,85            | 0,00                  | -907.544,85           |
| Venezuela        | 0,00                  | 14.648.584,57         | 14.648.584,57         |
| R.Dom.           | 0,00                  | 0,00                  | 0,00                  |
| <b>Total</b>     | <b>12.500.878,96</b>  | <b>15.225.395,61</b>  | <b>2.724.516,65</b>   |
| <b>Brasil</b>    |                       |                       |                       |
| Argentina        | 1.283.250,68          | 145.213.426,04        | 143.930.175,36        |
| Bolivia          | 0,00                  | 5.713.979,93          | 5.713.979,93          |
| Colombia         | 0,00                  | 1.295.712,61          | 1.295.712,61          |
| Chile            | 44.873.162,74         | 51.447.814,14         | 6.574.651,40          |
| Ecuador          | 0,00                  | 34.784.630,79         | 34.784.630,79         |
| México           | 666.703,48            | 1.065.783,38          | 399.079,90            |
| Paraguay         | 0,00                  | 8.813.181,19          | 8.813.181,19          |
| Perú             | 4.007,03              | 24.006.922,15         | 24.002.915,12         |
| Uruguay          | 5.288.761,35          | 24.626.717,24         | 19.337.955,89         |
| Venezuela        | 8.832,21              | 636.468.220,81        | 636.459.388,60        |
| R.Dom.           | 0,00                  | 35.399.623,28         | 35.399.623,28         |
| <b>Total</b>     | <b>52.124.717,49</b>  | <b>968.836.011,56</b> | <b>916.711.294,07</b> |
| <b>Colombia</b>  |                       |                       |                       |
| Argentina        | 2.413.259,83          | 269.395,16            | -2.143.864,67         |
| Bolivia          | 0,00                  | 104.022,12            | 104.022,12            |
| Brasil           | 1.295.712,61          | 0,00                  | -1.295.712,61         |
| Chile            | 0,00                  | 58.774,87             | 58.774,87             |
| Ecuador          | 2.026.386,69          | 22.112.555,48         | 20.086.168,79         |
| México           | 36.482,05             | 0,00                  | -36.482,05            |
| Paraguay         | 0,00                  | 0,00                  | 0,00                  |
| Perú             | 341.351,32            | 193.747,68            | -147.603,64           |
| Uruguay          | 0,00                  | 54.559,95             | 54.559,95             |
| Venezuela        | 6.018,47              | 115.851.389,86        | 115.845.371,39        |
| R.Dom.           | 0,00                  | 61.422,14             | 61.422,14             |
| <b>Total</b>     | <b>6.119.210,97</b>   | <b>138.705.867,26</b> | <b>132.586.656,29</b> |

| <b>País</b>     | <b>Débitos</b>       | <b>Créditos</b>       | <b>Saldos</b>         |
|-----------------|----------------------|-----------------------|-----------------------|
| <b>Chile</b>    |                      |                       |                       |
| Argentina       | 805.398,19           | 1.504.896,64          | 699.498,45            |
| Bolivia         | 439.168,62           | 327.490,87            | -111.677,75           |
| Brasil          | 51.447.814,14        | 44.873.162,74         | -6.574.651,40         |
| Colombia        | 58.774,87            | 0,00                  | -58.774,87            |
| Ecuador         | 1.006.805,43         | 4.033.917,07          | 3.027.111,64          |
| México          | 107.567,34           | 0,00                  | -107.567,34           |
| Paraguay        | 0,00                 | 122.801,01            | 122.801,01            |
| Perú            | 3.943,45             | 473.958,73            | 470.015,28            |
| Uruguay         | 0,00                 | 740.299,66            | 740.299,66            |
| Venezuela       | 0,00                 | 149.200.619,90        | 149.200.619,90        |
| R.Dom.          | 0,00                 | 0,00                  | 0,00                  |
| <b>Total</b>    | <b>53.869.472,04</b> | <b>201.277.146,62</b> | <b>147.407.674,58</b> |
| <b>Ecuador</b>  |                      |                       |                       |
| Argentina       | 547.190,09           | 0,00                  | -547.190,09           |
| Bolivia         | 43.204,99            | 118.071,18            | 74.866,19             |
| Brasil          | 34.784.630,79        | 0,00                  | -34.784.630,79        |
| Colombia        | 22.112.555,48        | 2.026.386,69          | -20.086.168,79        |
| Chile           | 4.033.917,07         | 1.006.805,43          | -3.027.111,64         |
| México          | 227.373,98           | 0,00                  | -227.373,98           |
| Paraguay        | 0,00                 | 0,00                  | 0,00                  |
| Perú            | 5.760.320,22         | 533.210,20            | -5.227.110,02         |
| Uruguay         | 188.905,21           | 0,00                  | -188.905,21           |
| Venezuela       | 17.839,27            | 75.575.200,34         | 75.557.361,07         |
| R.Dom.          | 0,00                 | 0,00                  | 0,00                  |
| <b>Total</b>    | <b>67.715.937,10</b> | <b>79.259.673,84</b>  | <b>11.543.736,74</b>  |
| <b>México</b>   |                      |                       |                       |
| Argentina       | 0,00                 | 295.420,29            | 295.420,29            |
| Bolivia         | 0,00                 | 319.181,68            | 319.181,68            |
| Brasil          | 1.065.783,38         | 666.703,48            | -399.079,90           |
| Colombia        | 0,00                 | 36.482,05             | 36.482,05             |
| Chile           | 0,00                 | 107.567,34            | 107.567,34            |
| Ecuador         | 0,00                 | 227.373,98            | 227.373,98            |
| Paraguay        | 0,00                 | 0,00                  | 0,00                  |
| Perú            | 3.159,07             | 0,00                  | -3.159,07             |
| Uruguay         | 0,00                 | 8.266.595,32          | 8.266.595,32          |
| Venezuela       | 0,00                 | 123.814.490,63        | 123.814.490,63        |
| R.Dom.          | 0,00                 | 349.617,73            | 349.617,73            |
| <b>Total</b>    | <b>1.068.942,45</b>  | <b>134.083.432,50</b> | <b>133.014.490,05</b> |
| <b>Paraguay</b> |                      |                       |                       |
| Argentina       | 1.461.612,61         | 2.009.412,65          | 547.800,04            |
| Bolivia         | 0,00                 | 0,00                  | 0,00                  |
| Brasil          | 8.813.181,19         | 0,00                  | -8.813.181,19         |
| Colombia        | 0,00                 | 0,00                  | 0,00                  |
| Chile           | 122.801,01           | 0,00                  | -122.801,01           |
| Ecuador         | 0,00                 | 0,00                  | 0,00                  |
| México          | 0,00                 | 0,00                  | 0,00                  |
| Perú            | 0,00                 | 0,00                  | 0,00                  |
| Uruguay         | 0,00                 | 0,00                  | 0,00                  |
| Venezuela       | 0,00                 | 38.104.199,28         | 38.104.199,28         |
| R.Dom.          | 0,00                 | 0,00                  | 0,00                  |
| <b>Total</b>    | <b>10.397.594,81</b> | <b>40.113.611,93</b>  | <b>29.716.017,12</b>  |



| País                                | Débitos                 | Créditos                | Saldos                   |
|-------------------------------------|-------------------------|-------------------------|--------------------------|
| <b>Perú</b>                         |                         |                         |                          |
| Argentina                           | 2.339.785,92            | 1.433.223,71            | -906.562,21              |
| Bolivia                             | 0,00                    | 756.603,13              | 756.603,13               |
| Brasil                              | 24.006.922,15           | 4.007,03                | -24.002.915,12           |
| Colombia                            | 193.747,68              | 341.351,32              | 147.603,64               |
| Chile                               | 473.958,73              | 3.943,45                | -470.015,28              |
| Ecuador                             | 533.210,20              | 5.760.320,22            | 5.227.110,02             |
| México                              | 0,00                    | 3.159,07                | 3.159,07                 |
| Paraguay                            | 0,00                    | 0,00                    | 0,00                     |
| Uruguay                             | 168.523,94              | 19.588,04               | -148.935,90              |
| Venezuela                           | 0,00                    | 214.420.825,17          | 214.420.825,17           |
| R.Dom.                              | 0,00                    | 326.751,40              | 326.751,40               |
| <b>Total</b>                        | <b>27.716.148,62</b>    | <b>223.069.772,54</b>   | <b>195.353.623,92</b>    |
| <b>Uruguay</b>                      |                         |                         |                          |
| Argentina                           | 6.224.274,05            | 2.736.000,46            | -3.488.273,59            |
| Bolivia                             | 0,00                    | 907.544,85              | 907.544,85               |
| Brasil                              | 24.626.717,24           | 5.288.761,35            | -19.337.955,89           |
| Colombia                            | 54.559,95               | 0,00                    | -54.559,95               |
| Chile                               | 740.299,66              | 0,00                    | -740.299,66              |
| Ecuador                             | 0,00                    | 188.905,21              | 188.905,21               |
| México                              | 8.266.595,32            | 0,00                    | -8.266.595,32            |
| Paraguay                            | 0,00                    | 0,00                    | 0,00                     |
| Perú                                | 19.588,04               | 168.523,94              | 148.935,90               |
| Venezuela                           | 0,00                    | 99.872.190,64           | 99.872.190,64            |
| R.Dom.                              | 0,00                    | 0,00                    | 0,00                     |
| <b>Total</b>                        | <b>39.932.034,26</b>    | <b>109.161.926,45</b>   | <b>69.229.892,19</b>     |
| <b>Venezuela</b>                    |                         |                         |                          |
| Argentina                           | 139.915.926,38          | 0,00                    | -139.915.926,38          |
| Bolivia                             | 14.648.584,57           | 0,00                    | -14.648.584,57           |
| Brasil                              | 636.468.220,81          | 8.832,21                | -636.459.388,60          |
| Colombia                            | 115.851.389,86          | 6.018,47                | -115.845.371,39          |
| Chile                               | 149.200.619,90          | 0,00                    | -149.200.619,90          |
| Ecuador                             | 75.575.200,34           | 17.839,27               | -75.557.361,07           |
| México                              | 123.814.490,63          | 0,00                    | -123.814.490,63          |
| Paraguay                            | 38.104.199,28           | 0,00                    | -38.104.199,28           |
| Perú                                | 214.420.825,17          | 0,00                    | -214.420.825,17          |
| Uruguay                             | 99.872.190,64           | 0,00                    | -99.872.190,64           |
| R.Dom.                              | 0,00                    | 0,00                    | 0,00                     |
| <b>Total</b>                        | <b>1.607.871.647,58</b> | <b>32.689,95</b>        | <b>-1.607.838.957,63</b> |
| <b>R.Dom.</b>                       |                         |                         |                          |
| Argentina                           | 0,00                    | 0,00                    | 0,00                     |
| Bolivia                             | 0,00                    | 0,00                    | 0,00                     |
| Brasil                              | 35.399.623,28           | 0,00                    | -35.399.623,28           |
| Colombia                            | 61.422,14               | 0,00                    | -61.422,14               |
| Chile                               | 0,00                    | 0,00                    | 0,00                     |
| Ecuador                             | 0,00                    | 0,00                    | 0,00                     |
| México                              | 349.617,73              | 0,00                    | -349.617,73              |
| Paraguay                            | 0,00                    | 0,00                    | 0,00                     |
| Perú                                | 326.751,40              | 0,00                    | -326.751,40              |
| Uruguay                             | 0,00                    | 0,00                    | 0,00                     |
| Venezuela                           | 0,00                    | 0,00                    | 0,00                     |
| <b>Total</b>                        | <b>36.137.414,55</b>    | <b>0,00</b>             | <b>-36.137.414,55</b>    |
| <b>Total 3er. Cuatrimestre 2011</b> | <b>2.069.010.211,21</b> | <b>2.069.010.211,21</b> | <b>0,00</b>              |

CUADRO 7  
LÍNEAS DE CRÉDITO RECÍPROCO  
SUSCRITAS ENTRE BANCOS CENTRALES DE ACUERDO AL SISTEMA DE PAGOS  
(AL 31 DE DICIEMBRE DE 2011)  
(En miles de dólares)

| Países       | ARG.             | BOL.          | BRA.             | COL.           | CHI.           | ECU.           | MEX.           | PAR.           | PER.           | URU.          | VEN.           | R.DOM         | TOTAL            |
|--------------|------------------|---------------|------------------|----------------|----------------|----------------|----------------|----------------|----------------|---------------|----------------|---------------|------------------|
| ARG.         |                  | 20.000        | 1.500.000        | 5.000          | 50.000         | 3.500          | 20.000         | 10.000         | 40.000         | 8.000         | 30.000         | 500           | 1.687.000        |
| BOL.         | 20.000           |               | 1.000            | 500            | 2.500          | 300            | 1.500          | 1.000          | 10.000         | 500           | 500            |               | 37.800           |
| BRA.         | 1.500.000        | 1.000         |                  | 40.000         | 80.000         | 30.000         | 120.000        | 150.000        | 50.000         | 45.000        | 200.000        | 4.000         | 2.220.000        |
| COL.         | 5.000            | 500           | 40.000           |                | 20.000         | 10.000         | 30.000         | 500            | 8.000          | 1.500         | 30.000         | 5.000         | 150.500          |
| CHI.         | 50.000           | 2.500         | 80.000           | 20.000         |                | 10.000         | 8.000          | 1.500          | 12.000         | 4.000         | 80.000         | 1.000         | 269.000          |
| ECU.         | 3.500            | 300           | 30.000           | 10.000         | 10.000         |                | 15.000         | 500            | 15.000         | 1.000         | 15.000         | 1.000         | 101.300          |
| MEX.         | 20.000           | 1.500         | 120.000          | 30.000         | 8.000          | 15.000         |                | 200            | 15.000         | 6.000         | 30.000         | 5.000         | 250.700          |
| PAR.         | 10.000           | 1.000         | 150.000          | 500            | 1.500          | 500            | 200            |                | 6.000          | 1.000         | 500            |               | 171.200          |
| PER.         | 40.000           | 10.000        | 50.000           | 8.000          | 12.000         | 15.000         | 15.000         | 6.000          |                | 10.000        | 25.000         | 500           | 191.500          |
| URU.         | 8.000            | 500           | 45.000           | 1.500          | 4.000          | 1.000          | 6.000          | 1.000          | 10.000         |               | 800            | 300           | 78.100           |
| VEN.         | 30.000           | 500           | 200.000          | 30.000         | 80.000         | 15.000         | 30.000         | 500            | 25.000         | 800           |                | 1.000         | 412.800          |
| R.DOM        | 500              |               | 4.000            | 5.000          | 1.000          | 1.000          | 5.000          |                | 500            | 300           | 1.000          |               | 18.300           |
| <b>TOTAL</b> | <b>1.687.000</b> | <b>37.800</b> | <b>2.220.000</b> | <b>150.500</b> | <b>269.000</b> | <b>101.300</b> | <b>250.700</b> | <b>171.200</b> | <b>191.500</b> | <b>78.100</b> | <b>412.800</b> | <b>18.300</b> | <b>5.588.200</b> |

**CUADRO 8**  
**INSTRUMENTOS**  
**DÉBITOS**  
**OPERACIONES CANALIZADAS POR EL CONVENIO**  
**TERCER CUATRIMESTRE DE 2011**

**NUMERO DE OPERACIONES**

| PAIS         | CC           | CD           | LA         | PA        | PE       | OP+OD        | GN       | TOTAL        |
|--------------|--------------|--------------|------------|-----------|----------|--------------|----------|--------------|
| ARG          | 216          | 85           | 228        | 8         | 0        | 5            | 0        | 542          |
| BOL          | 75           | 42           | 5          | 0         | 0        | 4            | 0        | 126          |
| BRA          | 10           | 43           | 0          | 0         | 0        | 10           | 0        | 63           |
| COL          | 28           | 5            | 0          | 0         | 0        | 9            | 0        | 42           |
| CHI          | 314          | 19           | 0          | 0         | 0        | 5            | 0        | 338          |
| ECU          | 151          | 67           | 77         | 40        | 0        | 4            | 0        | 339          |
| MEX          | 4            | 2            | 0          | 0         | 0        | 4            | 0        | 10           |
| PAR          | 79           | 39           | 0          | 1         | 0        | 0            | 0        | 119          |
| PER          | 54           | 20           | 2          | 0         | 0        | 0            | 0        | 76           |
| URU          | 118          | 118          | 1          | 8         | 0        | 4            | 0        | 249          |
| VEN          | 1.891        | 861          | 420        | 1         | 0        | 3.154        | 0        | 6.327        |
| DOM          | 1            | 19           | 1          | 35        | 0        | 0            | 0        | 56           |
| <b>TOTAL</b> | <b>2.941</b> | <b>1.320</b> | <b>734</b> | <b>93</b> | <b>0</b> | <b>3.199</b> | <b>0</b> | <b>8.287</b> |

**EN DÓLARES**

| PAIS         | CC                    | CD                    | LA                    | PA                   | PE          | OP+OD                 | GN          | TOTAL                   |
|--------------|-----------------------|-----------------------|-----------------------|----------------------|-------------|-----------------------|-------------|-------------------------|
| ARG          | 14.708.263,02         | 7.018.311,83          | 76.505.226,11         | 6.704.413,33         | 0,00        | 3.933,72              | 0,00        | 104.940.148,01          |
| BOL          | 5.393.445,01          | 5.686.768,47          | 1.357.625,82          | 0,00                 | 0,00        | 3.152,78              | 0,00        | 12.440.992,08           |
| BRA          | 11.680.561,70         | 40.378.632,38         | 0,00                  | 0,00                 | 0,00        | 12.848,24             | 0,00        | 52.072.042,32           |
| COL          | 3.653.856,83          | 2.447.421,12          | 0,00                  | 0,00                 | 0,00        | 9.153,10              | 0,00        | 6.110.431,05            |
| CHI          | 50.929.653,08         | 4.955.008,00          | 0,00                  | 0,00                 | 0,00        | 3.932,80              | 0,00        | 55.888.593,88           |
| ECU          | 25.808.093,77         | 7.059.038,96          | 7.522.087,69          | 27.301.049,51        | 0,00        | 3.157,18              | 0,00        | 67.693.427,11           |
| MEX          | 797.923,35            | 265.132,84            | 0,00                  | 0,00                 | 0,00        | 3.147,77              | 0,00        | 1.066.203,96            |
| PAR          | 3.125.733,05          | 3.247.780,45          | 0,00                  | 3.609.299,68         | 0,00        | 0,00                  | 0,00        | 9.982.813,18            |
| PER          | 20.512.103,85         | 7.104.081,09          | 64.754,67             | 0,00                 | 0,00        | 0,00                  | 0,00        | 27.680.939,61           |
| URU          | 16.847.075,62         | 22.680.468,24         | 5.169,57              | 326.457,92           | 0,00        | 3.146,92              | 0,00        | 39.862.318,27           |
| VEN          | 512.666.709,44        | 395.002.856,39        | 184.727.526,05        | 1.327.526,67         | 0,00        | 504.253.330,64        | 0,00        | 1.597.977.949,19        |
| DOM          | 30.400,00             | 35.492,13             | 30.000,00             | 26.506.610,62        | 0,00        | 0,00                  | 0,00        | 26.602.502,75           |
| <b>TOTAL</b> | <b>666.153.818,72</b> | <b>495.880.991,90</b> | <b>270.212.389,91</b> | <b>65.775.357,73</b> | <b>0,00</b> | <b>504.295.803,15</b> | <b>0,00</b> | <b>2.002.318.361,41</b> |

**INTERESES Y COMISIONES Y GASTOS**  
**DÉBITOS**  
**OPERACIONES CANALIZADAS POR EL CONVENIO**  
**TERCER CUATRIMESTRE DE 2011**

**NUMERO**

| PAIS         | INT. CC   | INT. CD   | INT. LA    | INT. PA   | CG           | TOTAL        |
|--------------|-----------|-----------|------------|-----------|--------------|--------------|
| ARG          | 0         | 2         | 343        | 8         | 53           | 406          |
| BOL          | 0         | 8         | 0          | 0         | 54           | 62           |
| BRA          | 0         | 0         | 0          | 0         | 10           | 10           |
| COL          | 0         | 0         | 0          | 0         | 5            | 5            |
| CHI          | 0         | 0         | 0          | 0         | 29           | 29           |
| ECU          | 13        | 2         | 49         | 33        | 163          | 260          |
| MEX          | 0         | 0         | 0          | 0         | 0            | 0            |
| PAR          | 0         | 0         | 0          | 1         | 23           | 24           |
| PER          | 0         | 0         | 2          | 0         | 45           | 47           |
| URU          | 0         | 0         | 0          | 8         | 76           | 84           |
| VEN          | 0         | 0         | 1          | 20        | 3.077        | 3.098        |
| DOM          | 1         | 19        | 1          | 11        | 0            | 32           |
| <b>TOTAL</b> | <b>14</b> | <b>31</b> | <b>396</b> | <b>81</b> | <b>3.535</b> | <b>4.057</b> |

**DÓLARES**

| PAIS         | INT. CC           | INT. CD           | INT. LA              | INT. PA              | CG                  | TOTAL                |
|--------------|-------------------|-------------------|----------------------|----------------------|---------------------|----------------------|
| ARG          | 0,00              | 1.406,57          | 40.450.413,60        | 9.130.280,83         | 16.691,33           | 49.598.792,33        |
| BOL          | 0,00              | 100.923,15        | 0,00                 | 0,00                 | 25.222,35           | 126.145,50           |
| BRA          | 0,00              | 0,00              | 0,00                 | 0,00                 | 4.150,00            | 4.150,00             |
| COL          | 0,00              | 0,00              | 0,00                 | 0,00                 | 97.936,26           | 97.936,26            |
| CHI          | 0,00              | 0,00              | 0,00                 | 0,00                 | 15.126,40           | 15.126,40            |
| ECU          | 132.970,83        | 1.559,85          | 15.666,96            | 117.212,46           | 159.444,93          | 426.855,03           |
| MEX          | 0,00              | 0,00              | 0,00                 | 0,00                 | 0,00                | 0,00                 |
| PAR          | 0,00              | 0,00              | 0,00                 | 440.334,56           | 7.937,87            | 448.272,43           |
| PER          | 0,00              | 0,00              | 362,81               | 0,00                 | 25.409,90           | 25.772,71            |
| URU          | 0,00              | 0,00              | 0,00                 | 14.098,44            | 599.269,36          | 613.367,80           |
| VEN          | 0,00              | 0,00              | 1.941.450,00         | 12.211.234,28        | 2.703.057,31        | 16.855.741,59        |
| DOM          | 700,75            | 1.273,17          | 307,66               | 9.532.134,40         | 0,00                | 9.534.415,98         |
| <b>TOTAL</b> | <b>133.671,58</b> | <b>105.162,74</b> | <b>42.408.201,03</b> | <b>31.445.294,97</b> | <b>3.654.245,71</b> | <b>77.746.576,03</b> |

**Notas**

|     |                        |      |                                     |
|-----|------------------------|------|-------------------------------------|
| CC: | Cartas de crédito      | PE:  | Pagarés de operaciones de descuento |
| CD: | Créditos documentarios | OP:  | Órdenes de pago                     |
| CG: | Comisiones y gastos    | OD:  | Órdenes de pago divisibles          |
| LA: | Letras avaladas        | GN:  | Giros nominativos                   |
| PA: | Pagarés                | INT: | Intereses                           |

Por la metodología de su presentación, esta información no comprende los extornos ni las anulaciones de extornos efectuados durante el periodo.

**CUADRO 8 A**  
**INSTRUMENTOS**  
**DÉBITOS**  
**OPERACIONES CANALIZADAS POR EL CONVENIO**  
**TERCER CUATRIMESTRE DE 2010**

**NUMERO DE OPERACIONES**

| PAIS         | CC           | CD           | LA         | PA         | PE       | OP+OD        | GN       | TOTAL        |
|--------------|--------------|--------------|------------|------------|----------|--------------|----------|--------------|
| ARG          | 210          | 159          | 171        | 0          | 0        | 4            | 0        | 544          |
| BOL          | 89           | 99           | 8          | 0          | 0        | 4            | 0        | 200          |
| BRA          | 44           | 85           | 0          | 0          | 0        | 9            | 0        | 138          |
| COL          | 17           | 12           | 0          | 0          | 0        | 13           | 0        | 42           |
| CHI          | 76           | 25           | 0          | 0          | 0        | 4            | 0        | 105          |
| ECU          | 119          | 67           | 53         | 76         | 0        | 5            | 0        | 320          |
| MEX          | 10           | 0            | 0          | 0          | 0        | 4            | 0        | 14           |
| PAR          | 80           | 42           | 0          | 1          | 0        | 0            | 0        | 123          |
| PER          | 50           | 80           | 3          | 0          | 0        | 1            | 0        | 134          |
| URU          | 117          | 174          | 2          | 15         | 0        | 6            | 0        | 314          |
| VEN          | 1.249        | 1.259        | 146        | 1          | 0        | 2.785        | 0        | 5.440        |
| DOM          | 4            | 91           | 1          | 21         | 0        | 0            | 0        | 117          |
| <b>TOTAL</b> | <b>2.065</b> | <b>2.093</b> | <b>384</b> | <b>114</b> | <b>0</b> | <b>2.835</b> | <b>0</b> | <b>7.491</b> |

**EN DÓLARES**

| PAIS         | CC                    | CD                    | LA                    | PA                   | PE          | OP+OD                 | GN          | TOTAL                   |
|--------------|-----------------------|-----------------------|-----------------------|----------------------|-------------|-----------------------|-------------|-------------------------|
| ARG          | 12.680.477,94         | 11.017.090,58         | 70.514.646,99         | 0,00                 | 0,00        | 3.291,95              | 0,00        | 94.215.507,46           |
| BOL          | 4.507.395,55          | 12.711.194,28         | 763.454,34            | 0,00                 | 0,00        | 3.290,87              | 0,00        | 17.985.335,04           |
| BRA          | 47.397.656,72         | 75.123.798,75         | 0,00                  | 0,00                 | 0,00        | 22.282,20             | 0,00        | 122.543.737,67          |
| COL          | 2.715.808,36          | 837.425,78            | 0,00                  | 0,00                 | 0,00        | 33.424,19             | 0,00        | 3.586.658,33            |
| CHI          | 1.936.268,89          | 3.426.937,49          | 0,00                  | 0,00                 | 0,00        | 3.290,15              | 0,00        | 5.366.496,53            |
| ECU          | 22.175.222,53         | 6.090.006,54          | 2.645.018,19          | 32.553.081,41        | 0,00        | 43.544,10             | 0,00        | 63.506.872,77           |
| MEX          | 1.509.582,28          | 0,00                  | 0,00                  | 0,00                 | 0,00        | 3.290,15              | 0,00        | 1.512.872,43            |
| PAR          | 4.451.901,74          | 2.294.713,45          | 0,00                  | 3.609.299,68         | 0,00        | 0,00                  | 0,00        | 10.355.914,87           |
| PER          | 6.697.392,10          | 28.188.367,16         | 74.172,69             | 0,00                 | 0,00        | 140,32                | 0,00        | 34.960.072,27           |
| URU          | 6.710.571,18          | 23.967.674,53         | 34.786,22             | 553.020,74           | 0,00        | 3.972,48              | 0,00        | 31.270.025,15           |
| VEN          | 397.808.756,87        | 631.157.065,45        | 114.967.519,14        | 1.327.526,67         | 0,00        | 500.172.177,88        | 0,00        | 1.645.433.046,01        |
| DOM          | 1.700.809,53          | 208.780,44            | 30.000,00             | 22.739.906,38        | 0,00        | 0,00                  | 0,00        | 24.679.496,35           |
| <b>TOTAL</b> | <b>510.291.843,69</b> | <b>795.023.054,45</b> | <b>189.029.597,57</b> | <b>60.782.834,88</b> | <b>0,00</b> | <b>500.288.704,29</b> | <b>0,00</b> | <b>2.055.416.034,88</b> |

**INTERESES Y COMISIONES Y GASTOS**  
**DÉBITOS**  
**OPERACIONES CANALIZADAS POR EL CONVENIO**  
**TERCER CUATRIMESTRE DE 2010**

**NUMERO**

| PAIS         | INT. CC   | INT. CD   | INT. LA    | INT. PA   | CG           | TOTAL        |
|--------------|-----------|-----------|------------|-----------|--------------|--------------|
| ARG          | 0         | 0         | 213        | 0         | 20           | 233          |
| BOL          | 0         | 7         | 2          | 0         | 54           | 63           |
| BRA          | 0         | 0         | 0          | 0         | 46           | 46           |
| COL          | 0         | 0         | 0          | 0         | 7            | 7            |
| CHI          | 0         | 0         | 0          | 0         | 2            | 2            |
| ECU          | 23        | 0         | 42         | 52        | 127          | 244          |
| MEX          | 0         | 0         | 0          | 0         | 0            | 0            |
| PAR          | 0         | 0         | 0          | 1         | 15           | 16           |
| PER          | 0         | 0         | 2          | 0         | 38           | 40           |
| URU          | 0         | 0         | 1          | 15        | 64           | 80           |
| VEN          | 0         | 0         | 0          | 6         | 1.646        | 1.652        |
| DOM          | 4         | 91        | 1          | 12        | 0            | 108          |
| <b>TOTAL</b> | <b>27</b> | <b>98</b> | <b>261</b> | <b>86</b> | <b>2.019</b> | <b>2.491</b> |

**DÓLARES**

| PAIS         | INT. CC           | INT. CD          | INT. LA              | INT. PA              | CG                  | TOTAL                |
|--------------|-------------------|------------------|----------------------|----------------------|---------------------|----------------------|
| ARG          | 0,00              | 0,00             | 32.610.561,59        | 0,00                 | 7.668,74            | 32.618.230,33        |
| BOL          | 0,00              | 62.299,50        | 2.554,88             | 0,00                 | 39.367,83           | 104.222,21           |
| BRA          | 0,00              | 0,00             | 0,00                 | 0,00                 | 30.593,59           | 30.593,59            |
| COL          | 0,00              | 0,00             | 0,00                 | 0,00                 | 3.013,29            | 3.013,29             |
| CHI          | 0,00              | 0,00             | 0,00                 | 0,00                 | 726,00              | 726,00               |
| ECU          | 160.184,12        | 0,00             | 13.126,84            | 325.529,54           | 152.929,19          | 651.769,69           |
| MEX          | 0,00              | 0,00             | 0,00                 | 0,00                 | 0,00                | 0,00                 |
| PAR          | 0,00              | 0,00             | 0,00                 | 733.890,93           | 7.235,67            | 741.126,60           |
| PER          | 0,00              | 0,00             | 538,09               | 0,00                 | 28.980,34           | 29.518,43            |
| URU          | 0,00              | 0,00             | 916,94               | 49.334,89            | 56.994,87           | 107.246,70           |
| VEN          | 0,00              | 0,00             | 0,00                 | 7.330.537,03         | 2.192.313,38        | 9.522.850,41         |
| DOM          | 59.693,78         | 12.996,52        | 358,80               | 10.224.084,69        | 0,00                | 10.297.133,79        |
| <b>TOTAL</b> | <b>219.877,90</b> | <b>75.296,02</b> | <b>32.628.057,14</b> | <b>18.663.377,08</b> | <b>2.519.822,90</b> | <b>54.106.431,04</b> |

**Notas**

|     |                        |      |                                     |
|-----|------------------------|------|-------------------------------------|
| CC: | Cartas de crédito      | PE:  | Pagarés de operaciones de descuento |
| CD: | Créditos documentarios | OP:  | Órdenes de pago                     |
| CG: | Comisiones y gastos    | OD:  | Órdenes de pago divisibles          |
| LA: | Letras avaladas        | GN:  | Giros nominativos                   |
| PA: | Pagarés                | INT: | Intereses                           |

Por la metodología de su presentación, esta información no comprende los extornos ni las anulaciones de extornos efectuados durante el periodo.

**CUADRO 9**  
**INSTRUMENTOS**  
**CRÉDITOS**  
**OPERACIONES CANALIZADAS POR EL CONVENIO**  
**TERCER CUATRIMESTRE DE 2011**

**NUMERO DE OPERACIONES**

| PAIS         | CC           | CD           | LA         | PA        | PE       | OP+OD        | GN       | TOTAL        |
|--------------|--------------|--------------|------------|-----------|----------|--------------|----------|--------------|
| ARG          | 251          | 242          | 35         | 0         | 0        | 141          | 0        | 669          |
| BOL          | 20           | 0            | 0          | 0         | 0        | 19           | 0        | 39           |
| BRA          | 1.233        | 629          | 616        | 86        | 0        | 0            | 0        | 2.564        |
| COL          | 609          | 0            | 82         | 0         | 0        | 1.191        | 0        | 1.882        |
| CHI          | 162          | 87           | 0          | 0         | 0        | 300          | 0        | 549          |
| ECU          | 151          | 0            | 0          | 0         | 0        | 210          | 0        | 361          |
| MEX          | 86           | 171          | 1          | 5         | 0        | 546          | 0        | 809          |
| PAR          | 1            | 52           | 0          | 0         | 0        | 3            | 0        | 56           |
| PER          | 285          | 85           | 0          | 2         | 0        | 555          | 0        | 927          |
| URU          | 142          | 54           | 0          | 0         | 0        | 226          | 0        | 422          |
| VEN          | 1            | 0            | 0          | 0         | 0        | 8            | 0        | 9            |
| DOM          | 0            | 0            | 0          | 0         | 0        | 0            | 0        | 0            |
| <b>TOTAL</b> | <b>2.941</b> | <b>1.320</b> | <b>734</b> | <b>93</b> | <b>0</b> | <b>3.199</b> | <b>0</b> | <b>8.287</b> |

**EN DÓLARES**

| PAIS         | CC                    | CD                    | LA                    | PA                   | PE          | OP+OD                 | GN          | TOTAL                   |
|--------------|-----------------------|-----------------------|-----------------------|----------------------|-------------|-----------------------|-------------|-------------------------|
| ARG          | 65.488.706,59         | 59.956.005,34         | 10.438.661,99         | 0,00                 | 0,00        | 25.443.311,15         | 0,00        | 161.326.685,07          |
| BOL          | 10.659.830,85         | 0,00                  | 0,00                  | 0,00                 | 0,00        | 4.557.026,21          | 0,00        | 15.216.857,06           |
| BRA          | 326.685.835,51        | 254.920.362,22        | 251.376.072,21        | 65.180.206,56        | 0,00        | 0,00                  | 0,00        | 898.162.476,50          |
| COL          | 40.157.143,91         | 0,00                  | 7.848.095,71          | 0,00                 | 0,00        | 90.192.699,00         | 0,00        | 138.197.938,62          |
| CHI          | 72.051.238,53         | 73.107.247,59         | 0,00                  | 0,00                 | 0,00        | 59.104.985,24         | 0,00        | 204.263.471,36          |
| ECU          | 31.615.782,42         | 0,00                  | 0,00                  | 0,00                 | 0,00        | 47.531.561,06         | 0,00        | 79.147.343,48           |
| MEX          | 32.125.998,07         | 30.750.153,39         | 549.560,00            | 268.399,77           | 0,00        | 69.995.953,91         | 0,00        | 133.690.065,14          |
| PAR          | 325.709,43            | 37.342.402,10         | 0,00                  | 0,00                 | 0,00        | 2.430.000,00          | 0,00        | 40.098.111,53           |
| PER          | 53.733.711,62         | 19.236.373,66         | 0,00                  | 326.751,40           | 0,00        | 149.797.420,58        | 0,00        | 223.094.257,26          |
| URU          | 33.292.045,06         | 20.568.447,60         | 0,00                  | 0,00                 | 0,00        | 55.228.046,64         | 0,00        | 109.088.539,30          |
| VEN          | 17.816,73             | 0,00                  | 0,00                  | 0,00                 | 0,00        | 14.799,36             | 0,00        | 32.616,09               |
| DOM          | 0,00                  | 0,00                  | 0,00                  | 0,00                 | 0,00        | 0,00                  | 0,00        | 0,00                    |
| <b>TOTAL</b> | <b>666.153.818,72</b> | <b>495.880.991,90</b> | <b>270.212.389,91</b> | <b>65.775.357,73</b> | <b>0,00</b> | <b>504.295.803,15</b> | <b>0,00</b> | <b>2.002.318.361,41</b> |

**INTERESES Y COMISIONES Y GASTOS**  
**CRÉDITOS**  
**OPERACIONES CANALIZADAS POR EL CONVENIO**  
**TERCER CUATRIMESTRE DE 2011**

**NUMERO**

| PAIS         | INT. CC   | INT. CD   | INT. LA    | INT. PA   | CG           | TOTAL        |
|--------------|-----------|-----------|------------|-----------|--------------|--------------|
| ARG          | 0         | 8         | 0          | 0         | 448          | 456          |
| BOL          | 0         | 0         | 0          | 0         | 4            | 4            |
| BRA          | 1         | 23        | 344        | 76        | 822          | 1.266        |
| COL          | 13        | 0         | 52         | 0         | 1.230        | 1.295        |
| CHI          | 0         | 0         | 0          | 0         | 87           | 87           |
| ECU          | 0         | 0         | 0          | 0         | 74           | 74           |
| MEX          | 0         | 0         | 0          | 5         | 465          | 470          |
| PAR          | 0         | 0         | 0          | 0         | 1            | 1            |
| PER          | 0         | 0         | 0          | 0         | 327          | 327          |
| URU          | 0         | 0         | 0          | 0         | 77           | 77           |
| VEN          | 0         | 0         | 0          | 0         | 0            | 0            |
| DOM          | 0         | 0         | 0          | 0         | 0            | 0            |
| <b>TOTAL</b> | <b>14</b> | <b>31</b> | <b>396</b> | <b>81</b> | <b>3.535</b> | <b>4.057</b> |

**DÓLARES**

| PAIS         | INT. CC           | INT. CD           | INT. LA              | INT. PA              | CG                  | TOTAL                |
|--------------|-------------------|-------------------|----------------------|----------------------|---------------------|----------------------|
| ARG          | 0,00              | 100.923,15        | 0,00                 | 0,00                 | 818.775,22          | 919.698,37           |
| BOL          | 0,00              | 0,00              | 0,00                 | 0,00                 | 4.272,01            | 4.272,01             |
| BRA          | 1.452,54          | 4.239,59          | 42.391.863,60        | 31.364.077,01        | 1.404.707,55        | 75.166.340,29        |
| COL          | 132.219,04        | 0,00              | 16.337,43            | 0,00                 | 409.658,57          | 558.215,04           |
| CHI          | 0,00              | 0,00              | 0,00                 | 0,00                 | 330.520,71          | 330.520,71           |
| ECU          | 0,00              | 0,00              | 0,00                 | 0,00                 | 67.233,64           | 67.233,64            |
| MEX          | 0,00              | 0,00              | 0,00                 | 81.217,96            | 275.528,76          | 356.746,72           |
| PAR          | 0,00              | 0,00              | 0,00                 | 0,00                 | 1.358,09            | 1.358,09             |
| PER          | 0,00              | 0,00              | 0,00                 | 0,00                 | 171.271,82          | 171.271,82           |
| URU          | 0,00              | 0,00              | 0,00                 | 0,00                 | 170.919,34          | 170.919,34           |
| VEN          | 0,00              | 0,00              | 0,00                 | 0,00                 | 0,00                | 0,00                 |
| DOM          | 0,00              | 0,00              | 0,00                 | 0,00                 | 0,00                | 0,00                 |
| <b>TOTAL</b> | <b>133.671,58</b> | <b>105.162,74</b> | <b>42.408.201,03</b> | <b>31.445.294,97</b> | <b>3.654.245,71</b> | <b>77.746.576,03</b> |

**Notas:**

|            |                        |             |                                     |
|------------|------------------------|-------------|-------------------------------------|
| <b>CC:</b> | Cartas de crédito      | <b>PE:</b>  | Pagarés de operaciones de descuento |
| <b>CD:</b> | Créditos documentarios | <b>OP:</b>  | Órdenes de pago                     |
| <b>CG:</b> | Comisiones y gastos    | <b>OD:</b>  | Órdenes de pago divisibles          |
| <b>LA:</b> | Letras avaladas        | <b>GN:</b>  | Giros nominativos                   |
| <b>PA:</b> | Pagarés                | <b>INT:</b> | Interés                             |

Por la metodología de su presentación, esta información no comprende los extomos ni las anulaciones de extomos efectuados durante el periodo.

**CUADRO 9 A**  
**INSTRUMENTOS**  
**CRÉDITOS**  
**OPERACIONES CANALIZADAS POR EL CONVENIO**  
**TERCER CUATRIMESTRE DE 2010**

**NUMERO DE OPERACIONES**

| PAIS         | CC           | CD           | LA         | PA         | PE       | OP+OD        | GN       | TOTAL        |
|--------------|--------------|--------------|------------|------------|----------|--------------|----------|--------------|
| ARG          | 228          | 334          | 15         | 0          | 0        | 201          | 0        | 778          |
| BOL          | 10           | 0            | 0          | 0          | 0        | 38           | 0        | 48           |
| BRA          | 766          | 1.203        | 312        | 107        | 0        | 0            | 0        | 2.388        |
| COL          | 70           | 0            | 57         | 0          | 0        | 418          | 0        | 545          |
| CHI          | 204          | 104          | 0          | 0          | 0        | 191          | 0        | 499          |
| ECU          | 259          | 0            | 0          | 0          | 0        | 805          | 0        | 1.064        |
| MEX          | 88           | 272          | 0          | 5          | 0        | 469          | 0        | 834          |
| PAR          | 7            | 52           | 0          | 0          | 0        | 13           | 0        | 72           |
| PER          | 326          | 98           | 0          | 2          | 0        | 489          | 0        | 915          |
| URU          | 104          | 30           | 0          | 0          | 0        | 198          | 0        | 332          |
| VEN          | 3            | 0            | 0          | 0          | 0        | 13           | 0        | 16           |
| DOM          | 0            | 0            | 0          | 0          | 0        | 0            | 0        | 0            |
| <b>TOTAL</b> | <b>2.065</b> | <b>2.093</b> | <b>384</b> | <b>114</b> | <b>0</b> | <b>2.835</b> | <b>0</b> | <b>7.491</b> |

**EN DÓLARES**

| PAIS         | CC                    | CD                    | LA                    | PA                   | PE          | OP+OD                 | GN          | TOTAL                   |
|--------------|-----------------------|-----------------------|-----------------------|----------------------|-------------|-----------------------|-------------|-------------------------|
| ARG          | 51.058.338,37         | 79.918.587,58         | 4.412.887,63          | 0,00                 | 0,00        | 39.982.287,58         | 0,00        | 175.372.101,16          |
| BOL          | 1.744.457,31          | 0,00                  | 0,00                  | 0,00                 | 0,00        | 8.248.549,83          | 0,00        | 9.993.007,14            |
| BRA          | 169.730.633,45        | 554.148.985,92        | 181.867.519,06        | 60.178.269,51        | 0,00        | 0,00                  | 0,00        | 965.925.407,94          |
| COL          | 16.216.727,38         | 0,00                  | 2.749.190,88          | 0,00                 | 0,00        | 42.437.583,05         | 0,00        | 61.403.501,31           |
| CHI          | 94.966.364,46         | 90.551.270,52         | 0,00                  | 0,00                 | 0,00        | 28.650.561,46         | 0,00        | 214.168.196,44          |
| ECU          | 67.351.967,63         | 0,00                  | 0,00                  | 0,00                 | 0,00        | 137.070.688,67        | 0,00        | 204.422.656,30          |
| MEX          | 22.025.094,45         | 38.481.174,18         | 0,00                  | 268.399,77           | 0,00        | 82.069.666,46         | 0,00        | 142.844.334,86          |
| PAR          | 904.103,97            | 9.273.629,06          | 0,00                  | 0,00                 | 0,00        | 5.868.700,34          | 0,00        | 16.046.433,37           |
| PER          | 56.568.835,57         | 14.099.644,58         | 0,00                  | 336.165,60           | 0,00        | 104.220.219,77        | 0,00        | 175.224.865,52          |
| URU          | 29.560.827,14         | 8.549.762,61          | 0,00                  | 0,00                 | 0,00        | 51.664.840,15         | 0,00        | 89.775.429,90           |
| VEN          | 164.493,96            | 0,00                  | 0,00                  | 0,00                 | 0,00        | 75.606,98             | 0,00        | 240.100,94              |
| DOM          | 0,00                  | 0,00                  | 0,00                  | 0,00                 | 0,00        | 0,00                  | 0,00        | 0,00                    |
| <b>TOTAL</b> | <b>510.291.843,69</b> | <b>795.023.054,45</b> | <b>189.029.597,57</b> | <b>60.782.834,88</b> | <b>0,00</b> | <b>500.288.704,29</b> | <b>0,00</b> | <b>2.055.416.034,88</b> |

**INTERESES Y COMISIONES Y GASTOS**  
**CRÉDITOS**  
**OPERACIONES CANALIZADAS POR EL CONVENIO**  
**TERCER CUATRIMESTRE DE 2010**

**NUMERO**

| PAIS         | INT. CC   | INT. CD   | INT. LA    | INT. PA   | CG           | TOTAL        |
|--------------|-----------|-----------|------------|-----------|--------------|--------------|
| ARG          | 0         | 7         | 0          | 0         | 303          | 310          |
| BOL          | 0         | 0         | 0          | 0         | 4            | 4            |
| BRA          | 0         | 91        | 216        | 81        | 596          | 984          |
| COL          | 27        | 0         | 45         | 0         | 49           | 121          |
| CHI          | 0         | 0         | 0          | 0         | 95           | 95           |
| ECU          | 0         | 0         | 0          | 0         | 206          | 206          |
| MEX          | 0         | 0         | 0          | 5         | 468          | 473          |
| PAR          | 0         | 0         | 0          | 0         | 3            | 3            |
| PER          | 0         | 0         | 0          | 0         | 259          | 259          |
| URU          | 0         | 0         | 0          | 0         | 36           | 36           |
| VEN          | 0         | 0         | 0          | 0         | 0            | 0            |
| DOM          | 0         | 0         | 0          | 0         | 0            | 0            |
| <b>TOTAL</b> | <b>27</b> | <b>98</b> | <b>261</b> | <b>86</b> | <b>2.019</b> | <b>2.491</b> |

**DÓLARES**

| PAIS         | INT. CC           | INT. CD          | INT. LA              | INT. PA              | CG                  | TOTAL                |
|--------------|-------------------|------------------|----------------------|----------------------|---------------------|----------------------|
| ARG          | 0,00              | 62.299,50        | 0,00                 | 0,00                 | 510.462,20          | 572.761,70           |
| BOL          | 0,00              | 0,00             | 0,00                 | 0,00                 | 1.272,90            | 1.272,90             |
| BRA          | 0,00              | 12.996,52        | 32.614.033,41        | 18.559.524,61        | 820.895,13          | 52.007.449,67        |
| COL          | 219.877,90        | 0,00             | 14.023,73            | 0,00                 | 102.211,41          | 336.113,04           |
| CHI          | 0,00              | 0,00             | 0,00                 | 0,00                 | 263.828,48          | 263.828,48           |
| ECU          | 0,00              | 0,00             | 0,00                 | 0,00                 | 345.398,79          | 345.398,79           |
| MEX          | 0,00              | 0,00             | 0,00                 | 103.852,47           | 197.252,38          | 301.104,85           |
| PAR          | 0,00              | 0,00             | 0,00                 | 0,00                 | 12.298,21           | 12.298,21            |
| PER          | 0,00              | 0,00             | 0,00                 | 0,00                 | 202.987,15          | 202.987,15           |
| URU          | 0,00              | 0,00             | 0,00                 | 0,00                 | 63.216,25           | 63.216,25            |
| VEN          | 0,00              | 0,00             | 0,00                 | 0,00                 | 0,00                | 0,00                 |
| DOM          | 0,00              | 0,00             | 0,00                 | 0,00                 | 0,00                | 0,00                 |
| <b>TOTAL</b> | <b>219.877,90</b> | <b>75.296,02</b> | <b>32.628.057,14</b> | <b>18.663.377,08</b> | <b>2.519.822,90</b> | <b>54.106.431,04</b> |

0,043088657      0,009470923      17,26081924

**Notas:**

|            |                        |             |                                     |
|------------|------------------------|-------------|-------------------------------------|
| <b>CC:</b> | Cartas de crédito      | <b>PE:</b>  | Pagarés de operaciones de descuento |
| <b>CD:</b> | Créditos documentarios | <b>OP:</b>  | Órdenes de pago                     |
| <b>CG:</b> | Comisiones y gastos    | <b>OD:</b>  | Órdenes de pago divisibles          |
| <b>LA:</b> | Letras avaladas        | <b>GN:</b>  | Giros nominativos                   |
| <b>PA:</b> | Pagarés                | <b>INT:</b> | Intereses                           |

Por la metodología de su presentación, esta información no comprende los extomos ni las anulaciones de extomos efectuados durante el periodo.