

ALADI/SEC/di 2417.1  
12 de octubre de 2011

## CONVENIO DE PAGOS Y CRÉDITOS RECÍPROCOS

### Funcionamiento del Sistema de Compensación Multilateral

Segundo cuatrimestre de 2011  
Fecha de liquidación: 31/08/2011

#### 1. Canalización de operaciones

El Convenio de Pagos y Créditos Recíprocos registró operaciones por un total de 2.018.172.165,53 dólares en el segundo cuatrimestre de 2011, representando un incremento de 7,8% respecto a igual período de 2010 y de 16,3% respecto al primer cuatrimestre del presente año.

**Gráfico N°1**  
**Cantidad de instrumentos y monto de las operaciones cursadas por el Convenio de Pagos por cuatrimestre**

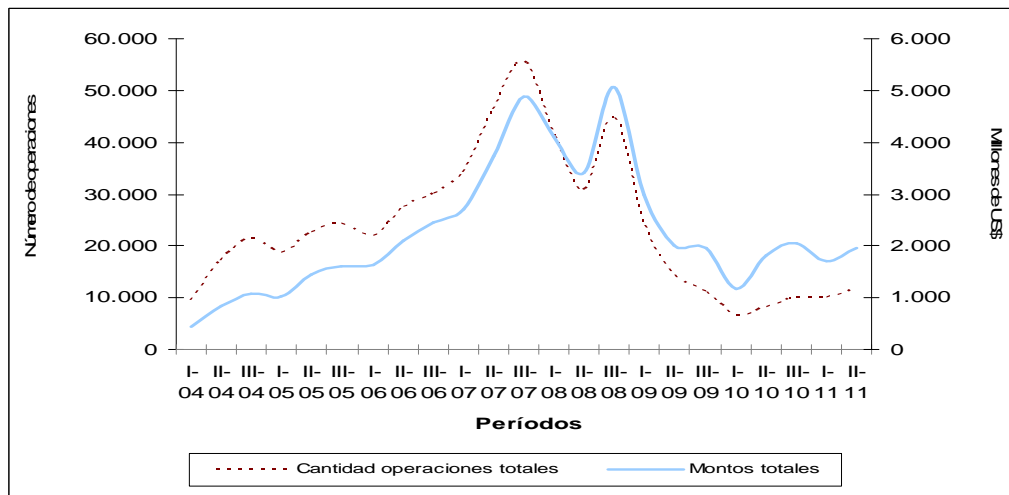

Fuente: Elaborado por la Secretaría General de la ALADI en base a las informaciones del Banco Agente y del Centro de Operaciones.

El aumento del valor de las operaciones canalizadas obedeció al incremento que experimentó la cantidad de operaciones, que alcanzó en el cuatrimestre en estudio a 8.977, es decir un 42,9% superior a la registrada en el mismo período del año anterior (6.281). Mientras que, el valor promedio por operación fue de 217.942 dólares en el período mayo - agosto de 2011, ubicándose un 24,8% por debajo del registrado en el mismo período de 2010 (289.815), guarismo más alto de los últimos años. Asimismo, y si se toma en cuenta el primer período de 2011, el valor promedio alcanzado en el período en estudio se incrementó un 1,2%.

## 2. Débitos y créditos

El aumento del monto y de las operaciones cursadas no afecta de igual manera a todos los miembros del Sistema. Al comparar el segundo cuatrimestre de este año en relación con el mismo período del año anterior, en el caso de los débitos y en términos de cantidad de operaciones, Chile (133,9%) y Venezuela (65,5%) fueron los países que presentaron un aumento superior al promedio (42,9%); mientras que, el incremento de los montos canalizados se destaca a Chile (677,5%), seguido de México (166,7%), Perú (84%), Uruguay (44,9%) y República Dominicana (44,7%). Al mismo tiempo, Brasil (-44,7%), Colombia (-36,1%) y Bolivia (-34,3%) registraron las principales disminuciones en sus débitos.

En lo que respecta a los créditos, Colombia (2.155,7%) fue quien registró el mayor incremento, seguido de México (116,7%) y Perú (46,1%) siendo superiores al promedio (42,9%) en la cantidad de operaciones. Mientras que, en términos de montos cursados, se produjeron aumentos en Colombia (1.183,9%), seguido de Perú, Argentina, México y Uruguay.

## 3. Instrumentos canalizados

En el segundo cuatrimestre de 2011, los instrumentos más utilizados fueron nuevamente las órdenes de pago y órdenes de pagos divisibles -en cantidad y monto- que superaron a las cartas de créditos; mientras que, se produjo una disminución de los créditos documentarios.

Al comparar su utilización en este cuatrimestre en relación al mismo cuatrimestre del año anterior, se observa un aumento superior al promedio (42,9%) operado en la cantidad de instrumentos utilizados a través de las órdenes de pago y órdenes de pago divisibles (102,2%), mientras que en los montos, también las órdenes de pago y las órdenes de pago divisibles (67,3%), cartas de créditos (26,3%) y pagarés (10,5%) fueron superiores al promedio (7,5%).

Por su parte, las comisiones y demás gastos ascendieron, en el segundo cuatrimestre de 2011, a 1.847.873,83 dólares, mientras que los intereses devengados a 63.316.476,93 dólares. Al comparar dicho período con el mismo del año anterior, se constata que el monto de las comisiones y gastos descendió un 52,3%.

En los Cuadros 8, 8A, 9 y 9A del Anexo<sup>1</sup> se presentan las estadísticas consolidadas con el número de operaciones y el valor según los instrumentos cursados en el cuatrimestre, identificados a nivel de país y para el conjunto de los signatarios del Convenio para los años 2011 y 2010. Los Cuadros 8 y 8A presentan los débitos (2011 y 2010) de cada uno de los bancos centrales, así como las emisiones realizadas y cursadas desde sus respectivos países; en tanto que los Cuadros 9 y 9A

---

<sup>1</sup> En Anexo se incorporan al documento los Cuadros 8A y 9A correspondientes al segundo cuatrimestre de 2010, con el formato actual de operaciones canalizadas por un lado, y los intereses y las comisiones y gastos, por otro.

(2011 y 2010) refieren a los créditos reembolsados y debitados por cada uno de los bancos centrales a los demás miembros.

#### 4. Compensación de saldos y pagos anticipados

De los 2.018.172.165,53 dólares canalizados al cierre del cuatrimestre, sólo 179.636.279,35 dólares fueron transferidos. Ello como resultado de los 1.787.199.656,19 dólares de pagos anticipados (88,6%) realizados durante el período en análisis, proporción similar a lo acontecido en los últimos cuatrimestres.

En relación a los pagos anticipados realizados y recibidos en el período en estudio, México fue el único país que no realizó este tipo de transferencias; mientras que, Venezuela y la República Dominicana no recibieron pagos anticipados.

Por su parte, el siguiente cuadro expone los principales datos correspondientes a las operaciones cursadas, divisas transferidas, ahorro de divisas, grado de compensación, pagos anticipados y tasas de interés registrados en los tres cuatrimestre de 2010 y los dos períodos de 2011.

#### **Evolución de las principales variables del Sistema de Compensación Multilateral** (Miles de dólares y porcentajes)

Años	2010			2011	
	1°Cuatr.	2°Cuatr.	3°Cuatr.	1°Cuatr.	2°Cuatr.
Operaciones cursadas	1.190.176,6	1.872.499,8	2.106.649,8	1.735.495,7	2.018.172,2
Divisas transferidas	1.108.839,3	1.832.679,3	2.005.318,9	1.677.523,8	1.966.835,9
Ahorro de divisas	81.337,3	39.820,5	101.330,9	57.971,9	51.336,2
Grado de compensación (%)	6,8	2,1	4,8	3,3	2,5
Pagos anticipados	1.015.659,4	1.646.322,2	1.804.833,7	1.537.084,7	1.787.199,7
Pagos ant. / Operac. Cursadas (%)	85,3	87,9	85,7	88,6	88,6
Tasa de Interés %	1,30	1,55	1,34	1,35	1,30

Fuente: Elaborado por la Secretaría General de la ALADI en base a las informaciones del Banco Agente y del Centro de Operaciones.

Cabe destacar que la transferencia efectiva de divisas para el conjunto de los países, producto tanto de la liquidación global de saldos en la compensación como, y principalmente, de los pagos anticipados, fue de 1.966.835.935,54 dólares. De esta forma, el grado de compensación multilateral fue de 2,5%.

Al analizar los saldos por país, puede observarse que los deudores del Sistema en el cuatrimestre en estudio fueron Venezuela, República Dominicana y Bolivia, mientras que, los principales acreedores fueron Brasil, Colombia, Perú, Chile, México, Ecuador y Argentina, tal como se señala en el siguiente Gráfico.

**Gráfico N°2**  
**Principales acreedores y deudores del Sistema**  
**en el segundo cuatrimestre de 2011**

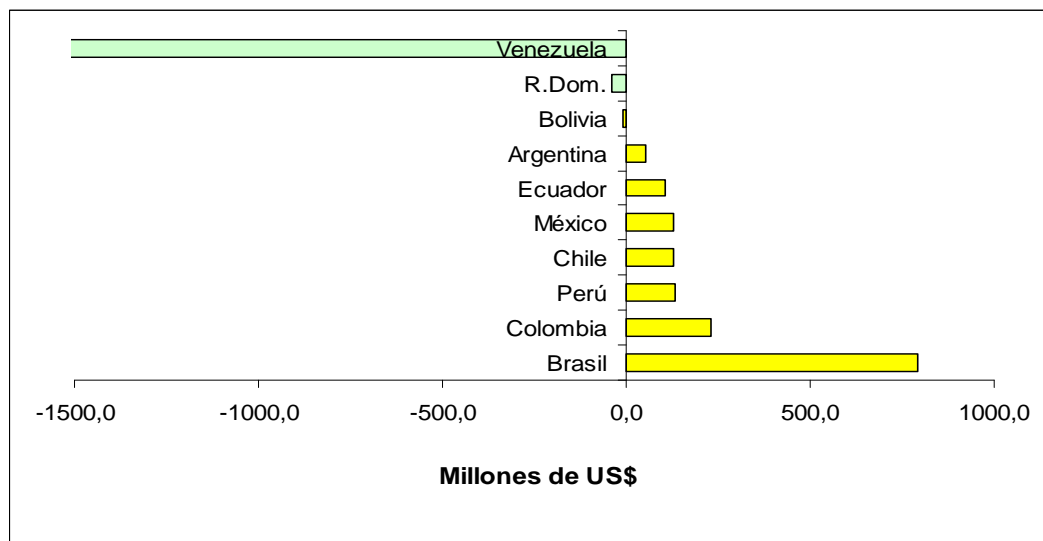

Fuente: Elaborado por la Secretaría General de la ALADI en base a las informaciones del Banco Agente y del Centro de Operaciones.

5. Tasa de interés

La tasa de interés aplicable en el período fue del 1,30%.

6. Líneas de crédito recíproco

Al 31 de agosto de 2011, el valor total de las líneas de crédito recíproco se situó en 5.588.200.000 dólares, no registrándose en el período modificaciones en las mismas.

En el Cuadro 7 del Anexo se detallan las respectivas líneas de crédito vigentes entre los Bancos Centrales participantes.

7. Conclusiones

En la oportunidad, los montos canalizados en este segundo período de 2011 mostraron un incremento (7,8%) sobre lo operado a través del Convenio de Pagos en relación al mismo período de 2010.

Con referencia a los principales deudores y acreedores del Sistema, se mantiene la preeminencia de Venezuela como principal deudor, seguido de República Dominicana y Bolivia. En tanto que, en materia de acreedores, el principal es Brasil, seguido de Colombia, Perú, Chile, México, Ecuador y Argentina.

Finalmente, el grado de compensación fue del 2,5% y la proporción de pagos anticipados se mantuvo, continuando siendo elevada con respecto al monto cursado a través del Convenio de Pagos.

## ANEXO

### COMPENSACIÓN MULTILATERAL DE SALDOS <sup>(\*)</sup>

Período: Mayo - Agosto de 2011

- CUADRO 1:** SALDOS MULTILATERALES EN DÓLARES. SEGUNDO CUATRIMESTRE DE 2011.
- CUADRO 2:** DÉBITOS, CRÉDITOS Y SALDOS DE LA COMPENSACIÓN POR PAÍS, EN DÓLARES. SEGUNDO CUATRIMESTRE DE 2011.
- CUADRO 3:** TRANSFERENCIAS ANTICIPADAS, EN DÓLARES. SEGUNDO CUATRIMESTRE DE 2011.
- CUADRO 4:** SALDOS MULTILATERALES, AJUSTADOS POR TRANSFERENCIAS ANTICIPADAS, EN DÓLARES. SEGUNDO CUATRIMESTRE DE 2011.
- CUADRO 5:** CRÉDITOS, DÉBITOS Y SALDOS DE LA COMPENSACIÓN POR PAÍS, AJUSTADOS POR PAGOS ANTICIPADOS Y TRANSFERENCIAS MULTILATERALES, EN DÓLARES. SEGUNDO CUATRIMESTRE DE 2011.
- CUADRO 6:** DÉBITOS, CRÉDITOS Y SALDOS POR PAÍS, AJUSTADOS POR PAGOS ANTICIPADOS, TRANSFERENCIAS MULTILATERALES Y ARREGLOS DE LA COMPENSACIÓN, EN DÓLARES. SEGUNDO CUATRIMESTRE DE 2011.
- CUADRO 7:** LÍNEAS DE CRÉDITO RECÍPROCO SUSCRITAS ENTRE BANCOS CENTRALES DE ACUERDO AL SISTEMA DE PAGOS, EN DÓLARES. AL 31 DE AGOSTO DE 2011.
- CUADRO 8:** DÉBITOS - OPERACIONES CANALIZADAS POR EL CONVENIO Y VALORES POR INSTRUMENTOS POR PAÍS, EN DÓLARES. SEGUNDO CUATRIMESTRE DE 2011.
- CUADRO 8A:** DÉBITOS - OPERACIONES CANALIZADAS POR EL CONVENIO Y VALORES POR INSTRUMENTOS POR PAÍS, EN DÓLARES. SEGUNDO CUATRIMESTRE DE 2010.
- CUADRO 9:** CRÉDITOS - OPERACIONES CANALIZADAS POR EL CONVENIO Y VALORES POR INSTRUMENTOS POR PAÍS, EN DÓLARES. SEGUNDO CUATRIMESTRE DE 2011.
- CUADRO 9A:** CRÉDITOS - OPERACIONES CANALIZADAS POR EL CONVENIO Y VALORES POR INSTRUMENTOS POR PAÍS, EN DÓLARES. SEGUNDO CUATRIMESTRE DE 2010.

<sup>(\*)</sup> Los cuadros fueron elaborados por la Secretaría General de la ALADI en base a las informaciones del Banco Agente y del Centro de Operaciones.



**CUADRO 1**  
**SALDOS MULTILATERALES**  
**SEGUNDO CUATRIMESTRE DE 2011**  
**(En dólares)**

País	Deudores	Acreedores
<b>Argentina</b>		31.857.891,01
<b>Bolivia</b>	3.283.244,92	
<b>Brasil</b>		80.701.554,56
<b>Colombia</b>		14.760.961,98
<b>Chile</b>		16.491.744,83
<b>Ecuador</b>		4.067.833,35
<b>México</b>		10.038.301,89
<b>Paraguay</b>	708.627,80	
<b>Perú</b>		15.376.661,97
<b>Uruguay</b>		6.341.329,76
<b>Venezuela</b>	174.233.715,43	
<b>R.Dom.</b>	1.410.691,20	
<b>Totales</b>	179.636.279,35	179.636.279,35

**CUADRO 2**  
**DÉBITOS, CRÉDITOS Y SALDOS POR PAÍS DE LA COMPENSACIÓN**  
**SEGUNDO CUATRIMESTRE DE 2011**  
(En dólares)

País	Débitos	Créditos	Saldos
<b>Argentina</b>			
Bolivia	86.173,39	2.943.962,65	2.857.789,26
Brasil	2.605.843,54	1.688.311,07	-917.532,47
Colombia	140.061,78	140.103,13	41,35
Chile	381.763,70	394.305,94	12.542,24
Ecuador	129.811,44	155.616,27	25.804,83
México	249.073,51	0,00	-249.073,51
Paraguay	997.699,75	1.235.032,94	237.333,19
Perú	781.536,12	434.118,69	-347.417,43
Uruguay	3.605.752,95	4.400.690,11	794.937,16
Venezuela	243,22	29.443.709,61	29.443.466,39
R.Dom.	0,00	0,00	0,00
<b>Total</b>	<b>8.977.959,40</b>	<b>40.835.850,41</b>	<b>31.857.891,01</b>
<b>Bolivia</b>			
Argentina	2.943.962,65	86.173,39	-2.857.789,26
Brasil	429.719,56	0,00	-429.719,56
Colombia	0,00	0,00	0,00
Chile	10.117,72	10.116,46	-1,26
Ecuador	536,16	0,00	-536,16
México	34,23	0,00	-34,23
Paraguay	0,00	0,00	0,00
Perú	63.689,91	63.807,81	117,90
Uruguay	0,00	0,00	0,00
Venezuela	0,00	4.717,65	4.717,65
R.Dom.	0,00	0,00	0,00
<b>Total</b>	<b>3.448.060,23</b>	<b>164.815,31</b>	<b>-3.283.244,92</b>
<b>Brasil</b>			
Argentina	1.688.311,07	2.605.843,54	917.532,47
Bolivia	0,00	429.719,56	429.719,56
Colombia	268.540,13	235.521,05	-33.019,08
Chile	10.143.005,94	8.145.259,07	-1.997.746,87
Ecuador	0,00	1.097.235,86	1.097.235,86
México	730.590,04	1.836.216,33	1.105.626,29
Paraguay	0,00	504.071,14	504.071,14
Perú	2.370,35	138.538,56	136.168,21
Uruguay	77.227,41	482.388,23	405.160,82
Venezuela	1.682,24	76.727.809,94	76.726.127,70
R.Dom.	0,00	1.410.678,46	1.410.678,46
<b>Total</b>	<b>12.911.727,18</b>	<b>93.613.281,74</b>	<b>80.701.554,56</b>
<b>Colombia</b>			
Argentina	140.103,13	140.061,78	-41,35
Bolivia	0,00	0,00	0,00
Brasil	235.521,05	268.540,13	33.019,08
Chile	25.930,28	1,74	-25.928,54
Ecuador	1.251.344,39	6.461.009,51	5.209.665,12
México	79.281,65	0,00	-79.281,65
Paraguay	0,00	0,00	0,00
Perú	3.155,29	1.633,77	-1.521,52
Uruguay	0,00	58.729,92	58.729,92
Venezuela	24.392,35	9.590.700,53	9.566.308,18
R.Dom.	0,00	12,74	12,74
<b>Total</b>	<b>1.759.728,14</b>	<b>16.520.690,12</b>	<b>14.760.961,98</b>



Pais	Débitos	Créditos	Saldos
<b>Chile</b>			
Argentina	394.305,94	381.763,70	-12.542,24
Bolivia	10.116,46	10.117,72	1,26
Brasil	8.145.259,07	10.143.005,94	1.997.746,87
Colombia	1,74	25.930,28	25.928,54
Ecuador	115.457,09	61.305,45	-54.151,64
México	0,00	0,00	0,00
Paraguay	6,24	0,00	-6,24
Perú	2.366,00	64.194,09	61.828,09
Uruguay	0,00	802,86	802,86
Venezuela	0,00	14.472.137,33	14.472.137,33
R.Dom.	0,00	0,00	0,00
<b>Total</b>	<b>8.667.512,54</b>	<b>25.159.257,37</b>	<b>16.491.744,83</b>
<b>Ecuador</b>			
Argentina	155.616,27	129.811,44	-25.804,83
Bolivia	0,00	536,16	536,16
Brasil	1.097.235,86	0,00	-1.097.235,86
Colombia	6.461.009,51	1.251.344,39	-5.209.665,12
Chile	61.305,45	115.457,09	54.151,64
México	88.133,80	0,00	-88.133,80
Paraguay	0,00	3,66	3,66
Perú	1.138.361,69	892.113,15	-246.248,54
Uruguay	0,00	183.116,86	183.116,86
Venezuela	0,00	10.497.113,18	10.497.113,18
R.Dom.	0,00	0,00	0,00
<b>Total</b>	<b>9.001.662,58</b>	<b>13.069.495,93</b>	<b>4.067.833,35</b>
<b>México</b>			
Argentina	0,00	249.073,51	249.073,51
Bolivia	0,00	34,23	34,23
Brasil	1.836.216,33	730.590,04	-1.105.626,29
Colombia	0,00	79.281,65	79.281,65
Chile	0,00	0,00	0,00
Ecuador	0,00	88.133,80	88.133,80
Paraguay	0,00	0,00	0,00
Perú	2.366,40	792,64	-1.573,76
Uruguay	0,00	5.793,55	5.793,55
Venezuela	0,00	10.723.185,20	10.723.185,20
R.Dom.	0,00	0,00	0,00
<b>Total</b>	<b>1.838.582,73</b>	<b>11.876.884,62</b>	<b>10.038.301,89</b>
<b>Paraguay</b>			
Argentina	1.235.032,94	997.699,75	-237.333,19
Bolivia	0,00	0,00	0,00
Brasil	504.071,14	0,00	-504.071,14
Colombia	0,00	0,00	0,00
Chile	0,00	6,24	6,24
Ecuador	3,66	0,00	-3,66
México	0,00	0,00	0,00
Perú	63,98	0,00	-63,98
Uruguay	0,00	0,00	0,00
Venezuela	0,00	32.837,93	32.837,93
R.Dom.	0,00	0,00	0,00
<b>Total</b>	<b>1.739.171,72</b>	<b>1.030.543,92</b>	<b>-708.627,80</b>

Pais	Débitos	Créditos	Saldos
<b>Perú</b>			
Argentina	434.118,69	781.536,12	347.417,43
Bolivia	63.807,81	63.689,91	-117,90
Brasil	138.538,56	2.370,35	-136.168,21
Colombia	1.633,77	3.155,29	1.521,52
Chile	64.194,09	2.366,00	-61.828,09
Ecuador	892.113,15	1.138.361,69	246.248,54
México	792,64	2.366,40	1.573,76
Paraguay	0,00	63,98	63,98
Uruguay	22.516,48	208.109,42	185.592,94
Venezuela	0,00	14.792.358,00	14.792.358,00
R.Dom.	0,00	0,00	0,00
<b>Total</b>	<b>1.617.715,19</b>	<b>16.994.377,16</b>	<b>15.376.661,97</b>
<b>Uruguay</b>			
Argentina	4.400.690,11	3.605.752,95	-794.937,16
Bolivia	0,00	0,00	0,00
Brasil	482.388,23	77.227,41	-405.160,82
Colombia	58.729,92	0,00	-58.729,92
Chile	802,86	0,00	-802,86
Ecuador	183.116,86	0,00	-183.116,86
México	5.793,55	0,00	-5.793,55
Paraguay	0,00	0,00	0,00
Perú	208.109,42	22.516,48	-185.592,94
Venezuela	17,12	7.975.480,99	7.975.463,87
R.Dom.	0,00	0,00	0,00
<b>Total</b>	<b>5.339.648,07</b>	<b>11.680.977,83</b>	<b>6.341.329,76</b>
<b>Venezuela</b>			
Argentina	29.443.709,61	243,22	-29.443.466,39
Bolivia	4.717,65	0,00	-4.717,65
Brasil	76.727.809,94	1.682,24	-76.726.127,70
Colombia	9.590.700,53	24.392,35	-9.566.308,18
Chile	14.472.137,33	0,00	-14.472.137,33
Ecuador	10.497.113,18	0,00	-10.497.113,18
México	10.723.185,20	0,00	-10.723.185,20
Paraguay	32.837,93	0,00	-32.837,93
Perú	14.792.358,00	0,00	-14.792.358,00
Uruguay	7.975.480,99	17,12	-7.975.463,87
R.Dom.	0,00	0,00	0,00
<b>Total</b>	<b>174.260.050,36</b>	<b>26.334,93</b>	<b>-174.233.715,43</b>
<b>R.Dom.</b>			
Argentina	0,00	0,00	0,00
Bolivia	0,00	0,00	0,00
Brasil	1.410.678,46	0,00	-1.410.678,46
Colombia	12,74	0,00	-12,74
Chile	0,00	0,00	0,00
Ecuador	0,00	0,00	0,00
México	0,00	0,00	0,00
Paraguay	0,00	0,00	0,00
Perú	0,00	0,00	0,00
Uruguay	0,00	0,00	0,00
Venezuela	0,00	0,00	0,00
<b>Total</b>	<b>1.410.691,20</b>	<b>0,00</b>	<b>-1.410.691,20</b>
<b>Total 2do. Cuatrimestre 2011</b>	<b>230.972.509,34</b>	<b>230.972.509,34</b>	<b>0,00</b>

**CUADRO 3**  
**TRANSFERENCIAS ANTICIPADAS**  
**SEGUNDO CUATRIMESTRE DE 2011**  
**(En dólares)**

Remesó	Recibió	Fecha	Parciales	Subtotales	Totales
<b>Argentina</b>					<b>130.384.340,53</b>
	<b>Brasil</b>			129.324.189,67	
		10/05/2011	33.606.073,63		
		24/05/2011	38.000.000,00		
		26/05/2011	30.665.963,60		
		09/06/2011	3.149.709,66		
		17/06/2011	3.369.256,96		
		23/06/2011	2.404.005,02		
		12/07/2011	6.436.528,33		
		20/07/2011	2.419.634,05		
		29/07/2011	2.007.414,73		
		12/08/2011	3.482.286,08		
		26/08/2011	3.783.317,61		
	<b>Perú</b>			1.060.150,86	
		12/08/2011	1.060.150,86		

Remesó	Recibió	Fecha	Parciales	Subtotales	Totales
<b>Bolivia</b>					<b>6.844.915,92</b>
	<b>Argentina</b>			3.371.171,18	
		13/05/2011	278.796,08		
		24/05/2011	349.782,58		
		27/05/2011	192.596,67		
		03/06/2011	68.290,24		
		10/06/2011	40.108,13		
		17/06/2011	189.895,23		
		20/06/2011	237.421,16		
		23/06/2011	231.960,07		
		24/06/2011	187.464,89		
		05/07/2011	234.238,30		
		11/07/2011	69.459,80		
		12/07/2011	83.481,50		
		15/07/2011	453.093,48		
		21/07/2011	201.656,25		
		05/08/2011	11.603,88		
		12/08/2011	73.015,92		
		17/08/2011	162.323,18		
		24/08/2011	305.787,24		
		26/08/2011	196,58		
	<b>Brasil</b>			2.125.335,20	
		06/05/2011	201.214,00		
		11/05/2011	262.579,01		
		20/05/2011	269.119,03		
		27/05/2011	61.990,82		
		03/06/2011	144.214,40		
		17/06/2011	79.499,54		
		01/07/2011	589.217,02		
		21/07/2011	127.229,15		
		12/08/2011	233.896,00		
		24/08/2011	156.376,23		
	<b>Chile</b>			68.747,45	
		24/05/2011	37.342,75		
		05/08/2011	17.493,90		
		26/08/2011	13.910,80		
	<b>Ecuador</b>			100.108,61	
		05/08/2011	51.564,60		
		12/08/2011	48.544,01		
	<b>México</b>			416.886,98	
		11/05/2011	63.600,00		
		26/05/2011	317.038,84		
		05/08/2011	36.248,14		
	<b>Perú</b>			762.666,50	
		06/05/2011	79.200,00		
		24/05/2011	63.440,56		
		31/05/2011	82.235,45		
		12/07/2011	103.335,12		
		15/07/2011	76.080,00		
		22/07/2011	143.914,31		
		27/07/2011	213.674,16		
		26/08/2011	786,90		

Remesó	Recibió	Fecha	Parciales	Subtotales	Totales
<b>Brasil</b>					<b>31.631.135,16</b>
	<b>Chile</b>			31.631.135,16	
		04/05/2011	3.597.367,76		
		18/05/2011	1.266.752,82		
		02/06/2011	3.859.460,73		
		22/06/2011	2.775.215,00		
		30/06/2011	6.537.288,39		
		05/07/2011	1.157.584,36		
		20/07/2011	3.887.134,73		
		26/07/2011	2.645.442,15		
		28/07/2011	2.956.447,88		
		24/08/2011	2.948.441,34		

Remesó	Recibió	Fecha	Parciales	Subtotales	Totales
<b>Colombia</b>					<b>501.476,44</b>
	<b>Argentina</b>			387.097,84	
		20/06/2011	143.317,61		
		05/07/2011	136.860,23		
		12/07/2011	106.920,00		
	<b>Brasil</b>			114.378,60	
		25/05/2011	114.378,60		

Remesó	Recibió	Fecha	Parciales	Subtotales	Totales
<b>Chile</b>					<b>39.062.158,52</b>
	<b>Argentina</b>			9.345.073,64	
		05/05/2011	14.068,88		
		13/05/2011	69.018,28		
		24/05/2011	23.034,79		
		25/05/2011	139.686,77		
		27/05/2011	51.866,67		
		31/05/2011	53.185,55		
		06/06/2011	3.764.563,48		
		09/06/2011	18.431,26		
		14/06/2011	19.678,20		
		15/06/2011	391.447,16		
		17/06/2011	20.932,80		
		22/06/2011	20.206,27		
		28/06/2011	149.342,97		
		29/06/2011	504.766,26		
		30/06/2011	22.341,75		
		01/07/2011	48.072,51		
		07/07/2011	46.392,99		
		12/07/2011	23.342,88		
		13/07/2011	193.681,44		
		14/07/2011	10.332,00		
		21/07/2011	34.497,74		
		25/07/2011	744.961,68		
		27/07/2011	2.752.590,68		
		03/08/2011	50.356,70		
		10/08/2011	40.541,20		
		16/08/2011	46.142,29		
		25/08/2011	91.590,44		
	<b>Bolivia</b>			419.491,16	
		10/05/2011	73.836,00		
		31/05/2011	124.478,68		
		01/07/2011	137.595,60		
		09/08/2011	83.580,88		
	<b>Brasil</b>			28.209.387,94	
		23/05/2011	2.944.199,34		
		26/05/2011	2.734.472,28		
		31/05/2011	407.235,29		
		03/06/2011	1.184.466,13		
		06/06/2011	266.660,87		
		20/06/2011	1.279.820,53		
		22/06/2011	1.529.040,01		
		23/06/2011	2.862.336,26		
		06/07/2011	2.081.100,09		
		07/07/2011	128.190,35		
		12/07/2011	128.249,88		
		21/07/2011	3.083.526,70		
		22/07/2011	128.309,13		
		29/07/2011	458.837,71		
		03/08/2011	356.777,19		
		04/08/2011	126.492,30		
		05/08/2011	2.521.028,33		
		09/08/2011	420.234,14		
		11/08/2011	719.457,24		
		16/08/2011	1.457.336,99		
		18/08/2011	1.046.791,83		
		19/08/2011	799.269,10		
		25/08/2011	944.651,79		
		26/08/2011	600.904,46		

Continuación: Chile

Remesó	Recibió	Fecha	Parciales	Subtotales	Totales
	<b>Colombia</b>			48.937,01	
		21/06/2011	48.937,01		
	<b>Ecuador</b>			863.988,24	
		04/05/2011	32.400,00		
		13/05/2011	10.800,00		
		06/06/2011	66.934,24		
		02/08/2011	121.902,00		
		05/08/2011	25.782,00		
		08/08/2011	21.528,00		
		09/08/2011	51.576,00		
		11/08/2011	58.224,00		
		12/08/2011	57.408,00		
		16/08/2011	98.950,00		
		18/08/2011	32.148,00		
		23/08/2011	122.974,00		
		24/08/2011	34.054,00		
		26/08/2011	129.308,00		
	<b>Paraguay</b>			175.280,53	
		21/07/2011	49.478,22		
		24/08/2011	125.802,31		



Remesó	Recibió	Fecha	Parciales	Subtotales	Totales
<b>Ecuador</b>					<b>66.543.381,71</b>
	<b>Argentina</b>			1.576.482,08	
		12/05/2011	51.813,89		
		09/08/2011	891.913,72		
		17/08/2011	632.754,47		
	<b>Brasil</b>			43.607.318,09	
		12/05/2011	4.057.235,25		
		03/06/2011	1.415.617,01		
		21/06/2011	734.689,90		
		28/06/2011	818.478,82		
		06/07/2011	26.328.264,88		
		26/07/2011	1.139.246,26		
		02/08/2011	722.466,53		
		09/08/2011	2.375.981,58		
		17/08/2011	6.015.337,86		
	<b>Colombia</b>			14.974.139,27	
		12/05/2011	1.907.049,39		
		03/06/2011	3.112.602,77		
		21/06/2011	3.217.030,22		
		28/06/2011	1.837.896,95		
		05/07/2011	43.000,00		
		26/07/2011	2.732.815,19		
		02/08/2011	1.833.448,81		
		09/08/2011	117.070,95		
		17/08/2011	173.224,99		
	<b>Chile</b>			3.345.973,04	
		03/06/2011	956.797,52		
		21/06/2011	1.376.468,75		
		28/06/2011	985.345,00		
		26/07/2011	27.361,77		
	<b>México</b>			561.168,89	
		12/05/2011	100.716,40		
		05/07/2011	146.634,15		
		26/07/2011	158.996,44		
		02/08/2011	48.608,70		
		17/08/2011	106.213,20		
	<b>Perú</b>			2.478.300,34	
		12/05/2011	321.487,13		
		03/06/2011	751.324,08		
		21/06/2011	132.306,10		
		29/06/2011	43.656,23		
		05/07/2011	123.212,81		
		26/07/2011	548.457,31		
		02/08/2011	272.380,03		
		09/08/2011	196.068,81		
		17/08/2011	89.407,84		

Remesó	Recibió	Fecha	Parciales	Subtotales	Totales
<b>Paraguay</b>					<b>8.076.657,22</b>
	<b>Argentina</b>			3.126.880,74	
		20/05/2011	686.635,54		
		03/06/2011	253.964,03		
		14/06/2011	393.764,82		
		01/07/2011	801.012,54		
		28/07/2011	83.886,13		
		16/08/2011	398.203,92		
		24/08/2011	509.413,76		
	<b>Brasil</b>			4.738.142,94	
		20/05/2011	266.161,03		
		03/06/2011	835.804,42		
		14/06/2011	821.156,31		
		01/07/2011	597.124,63		
		28/07/2011	959.933,36		
		16/08/2011	700.035,72		
		24/08/2011	557.927,47		
	<b>Ecuador</b>			51.430,00	
		28/07/2011	51.430,00		
	<b>Perú</b>			160.203,54	
		03/06/2011	44.640,74		
		16/08/2011	115.562,80		

Remesó	Recibió	Fecha	Parciales	Subtotales	Totales
<b>Perú</b>					<b>42.777.514,69</b>
	<b>Argentina</b>			221.373,98	
		20/05/2011	68.087,82		
		24/05/2011	37.666,16		
		27/05/2011	115.620,00		
	<b>Bolivia</b>			933.614,44	
		14/06/2011	222.079,40		
		01/07/2011	362.129,04		
		02/08/2011	135.731,84		
		05/08/2011	213.674,16		
	<b>Brasil</b>			40.058.522,47	
		06/05/2011	3.333.792,57		
		10/05/2011	3.471.031,47		
		13/05/2011	440.713,95		
		17/05/2011	393.312,78		
		20/05/2011	1.999.709,00		
		24/05/2011	161.189,00		
		27/05/2011	4.521.883,46		
		31/05/2011	4.570.742,38		
		07/06/2011	130.563,84		
		10/06/2011	667.837,00		
		17/06/2011	86.818,00		
		24/06/2011	166.863,73		
		01/07/2011	2.263.740,33		
		05/07/2011	101.180,10		
		08/07/2011	2.876.638,80		
		12/07/2011	31.500,00		
		15/07/2011	43.531,90		
		22/07/2011	2.537.718,43		
		26/07/2011	1.360.496,04		
		02/08/2011	1.975.872,48		
		05/08/2011	262.566,15		
		09/08/2011	1.596.856,71		
		12/08/2011	347.792,96		
		19/08/2011	91.386,92		
		23/08/2011	6.603.867,51		
		26/08/2011	20.916,96		
	<b>Colombia</b>			383.858,58	
		24/05/2011	42.354,84		
		27/05/2011	37.957,03		
		31/05/2011	104.443,68		
		07/06/2011	101.677,39		
		24/06/2011	47.973,44		
		08/07/2011	49.452,20		
	<b>Chile</b>			113.536,26	
		05/08/2011	113.536,26		
	<b>México</b>			28.878,68	
		27/05/2011	28.878,68		
	<b>Uruguay</b>			1.037.730,28	
		13/05/2011	150.013,00		
		24/06/2011	107.717,28		
		05/07/2011	780.000,00		

Remesó	Recibió	Fecha	Parciales	Subtotales	Totales
<b>Uruguay</b>					<b>38.243.500,00</b>
	<b>Argentina</b>			4.764.700,00	
		10/06/2011	1.234.000,00		
		22/06/2011	754.600,00		
		01/07/2011	507.100,00		
		13/07/2011	500.300,00		
		03/08/2011	760.400,00		
		18/08/2011	1.008.300,00		
	<b>Brasil</b>			21.566.900,00	
		05/05/2011	2.277.500,00		
		11/05/2011	893.400,00		
		18/05/2011	1.040.500,00		
		26/05/2011	2.554.000,00		
		07/06/2011	602.500,00		
		13/06/2011	622.500,00		
		21/06/2011	1.252.900,00		
		28/06/2011	610.600,00		
		29/06/2011	3.000.000,00		
		07/07/2011	535.900,00		
		13/07/2011	516.100,00		
		14/07/2011	668.400,00		
		20/07/2011	1.478.200,00		
		25/07/2011	742.000,00		
		26/07/2011	2.019.400,00		
		04/08/2011	535.400,00		
		11/08/2011	1.045.900,00		
		19/08/2011	638.900,00		
		24/08/2011	532.800,00		
	<b>Chile</b>			738.800,00	
		16/08/2011	738.800,00		
	<b>México</b>			11.173.100,00	
		17/05/2011	2.817.000,00		
		17/06/2011	2.752.800,00		
		20/07/2011	2.270.100,00		
		16/08/2011	3.333.200,00		

Remesó	Recibió	Fecha	Parciales	Subtotales	Totales
<b>Venezuela</b>					<b>1.385.213.809,91</b>
	<b>Argentina</b>			128.270.038,25	
		12/05/2011	9.356.799,70		
		24/05/2011	12.210.443,77		
		09/06/2011	9.178.280,25		
		15/06/2011	14.841.608,51		
		22/06/2011	18.051.672,95		
		29/06/2011	16.564.168,24		
		19/07/2011	20.258.405,79		
		03/08/2011	12.274.635,92		
		24/08/2011	15.534.023,12		
	<b>Bolivia</b>			1.550.238,00	
		09/06/2011	692.348,50		
		15/07/2011	793.313,50		
		23/08/2011	64.576,00		
	<b>Brasil</b>			433.848.656,92	
		11/05/2011	43.505.810,92		
		24/05/2011	55.599.902,68		
		09/06/2011	50.695.566,54		
		29/06/2011	80.431.156,82		
		22/07/2011	107.112.901,56		
		03/08/2011	30.427.424,21		
		23/08/2011	66.075.894,19		
	<b>Colombia</b>			198.454.333,39	
		06/05/2011	49.885.027,36		
		12/05/2011	31.621.967,75		
		24/05/2011	17.248.736,60		
		09/06/2011	12.842.489,28		
		22/06/2011	27.804.474,10		
		15/07/2011	20.591.029,69		
		29/07/2011	22.229.189,24		
		23/08/2011	16.231.419,37		
	<b>Chile</b>			115.943.822,30	
		12/05/2011	3.572.390,09		
		24/05/2011	2.472.549,06		
		15/06/2011	12.708.522,42		
		22/07/2011	56.383.133,60		
		17/08/2011	37.424.651,88		
		23/08/2011	3.382.575,25		
	<b>Ecuador</b>			167.942.544,68	
		12/05/2011	10.352.827,07		
		24/05/2011	10.972.202,91		
		02/06/2011	10.345.459,73		
		15/06/2011	19.049.352,17		
		17/06/2011	14.170.249,34		
		22/06/2011	10.088.370,16		
		29/06/2011	10.605.875,11		
		07/07/2011	13.215.950,11		
		15/07/2011	7.679.579,86		
		22/07/2011	12.354.823,51		
		29/07/2011	20.053.014,44		
		12/08/2011	18.030.833,17		
		23/08/2011	11.024.007,10		
	<b>México</b>			104.919.905,11	
		12/05/2011	8.327.180,07		
		24/05/2011	22.615.474,68		
		09/06/2011	14.857.827,74		
		29/06/2011	21.884.335,86		
		03/08/2011	22.539.812,19		
		23/08/2011	14.695.274,57		

Continuación: Venezuela

Remesó	Recibió	Fecha	Parciales	Subtotales	Totales
	<b>Paraguay</b>			20.630.614,46	
		06/05/2011	707.200,00		
		12/05/2011	639.576,00		
		16/05/2011	1.918.728,00		
		26/05/2011	695.800,00		
		02/06/2011	1.391.600,00		
		09/06/2011	4.318.020,00		
		19/07/2011	685.800,00		
		27/07/2011	695.828,00		
		10/08/2011	8.349.600,00		
		23/08/2011	1.228.462,46		
	<b>Perú</b>			155.666.983,79	
		12/05/2011	8.767.787,03		
		24/05/2011	17.462.040,59		
		09/06/2011	25.492.446,10		
		29/06/2011	28.282.319,22		
		15/07/2011	23.523.108,51		
		03/08/2011	21.384.318,05		
		12/08/2011	19.889.369,23		
		23/08/2011	10.865.595,06		
	<b>Uruguay</b>			57.986.673,01	
		06/05/2011	844.158,00		
		12/05/2011	771.518,00		
		16/05/2011	1.984.785,35		
		24/05/2011	2.902.328,19		
		26/05/2011	1.269.088,81		
		02/06/2011	5.325.402,05		
		09/06/2011	2.797.842,03		
		15/06/2011	1.120.548,60		
		17/06/2011	1.145.761,22		
		22/06/2011	1.883.334,38		
		29/06/2011	5.556.963,76		
		01/07/2011	1.273.906,00		
		07/07/2011	5.086.611,89		
		08/07/2011	2.395.753,97		
		13/07/2011	1.633.606,05		
		15/07/2011	2.274.468,39		
		19/07/2011	4.534.854,00		
		22/07/2011	3.543.878,00		
		27/07/2011	1.518.106,00		
		29/07/2011	1.669.345,17		
		03/08/2011	2.411.635,32		
		10/08/2011	2.715.484,00		
		17/08/2011	1.458.422,83		
		23/08/2011	1.868.871,00		

Remesó	Recibió	Fecha	Parciales	Subtotales	Totales
<b>R.Dom.</b>					<b>37.920.766,09</b>
	<b>Brasil</b>			37.389.225,16	
		09/05/2011	4.250,71		
		19/05/2011	5.389.132,88		
		25/05/2011	1.052.410,54		
		31/05/2011	6.498,24		
		03/06/2011	116.258,80		
		06/06/2011	5.477.763,58		
		13/06/2011	2.837,25		
		16/06/2011	251,63		
		17/06/2011	8.983,92		
		20/06/2011	9.469.667,95		
		28/06/2011	8.255,35		
		01/07/2011	994,41		
		05/07/2011	829,78		
		08/07/2011	34.233,13		
		15/07/2011	571.342,56		
		15/07/2011	152,75		
		18/07/2011	15.244.745,94		
		27/07/2011	100,71		
		15/08/2011	515,03		
	<b>Colombia</b>			366.400,07	
		09/08/2011	187.449,18		
		18/08/2011	178.950,89		
	<b>Perú</b>			165.140,86	
		27/06/2011	165.140,86		
<b>Total general - 2do. Período de 2011 - US\$</b>			<b>1.787.199.656,19</b>	<b>1.787.199.656,19</b>	<b>1.787.199.656,19</b>

**CUADRO 4**  
**SALDOS MULTILATERALES**  
**AJUSTADOS POR TRANSFERENCIAS ANTICIPADAS**  
**SEGUNDO CUATRIMESTRE DE 2011**  
**(En dólares)**

País	SalDOS de compensación		Pagos anticipados		SalDOS ajustados	
	Deudores	Acreedores	Efectuados	Recibidos	Deudores	Acreedores
Argentina		31.857.891,01	130.384.340,53	151.062.817,71		52.536.368,19
Bolivia	3.283.244,92		6.844.915,92	2.903.343,60	7.224.817,24	
Brasil		80.701.554,56	31.631.135,16	740.982.056,99		790.052.476,39
Colombia		14.760.961,98	501.476,44	214.227.668,32		228.487.153,86
Chile		16.491.744,83	39.062.158,52	151.842.014,21		129.271.600,52
Ecuador		4.067.833,35	66.543.381,71	168.958.071,53		106.482.523,17
México		10.038.301,89		117.099.939,66		127.138.241,55
Paraguay	708.627,80		8.076.657,22	20.805.894,99		12.020.609,97
Perú		15.376.661,97	42.777.514,69	160.293.445,89		132.892.593,17
Uruguay		6.341.329,76	38.243.500,00	59.024.403,29		27.122.233,05
Venezuela	174.233.715,43		1.385.213.809,91		1.559.447.525,34	
R.Dom.	1.410.691,20		37.920.766,09		39.331.457,29	
<b>Totales</b>	<b>179.636.279,35</b>	<b>179.636.279,35</b>	<b>1.787.199.656,19</b>	<b>1.787.199.656,19</b>	<b>1.606.003.799,87</b>	<b>1.606.003.799,87</b>



**CUADRO 5**  
**CRÉDITOS, DÉBITOS Y SALDOS POR PAÍS**  
**AJUSTADOS POR PAGOS ANTICIPADOS Y TRANSFERENCIAS MULTILATERALES**  
**SEGUNDO CUATRIMESTRE DE 2011**  
**(En dólares)**

País	Créditos				Débitos				Saldos	
	Compensación	Pagos Anticip.	Transf.Multil.	Ajustados	Compensación	Pagos Anticip.	Transf.Multil.	Ajustados	Compensación	Ajustados
<b>Argentina</b>										
Bolivia	2.943.962,65	3.371.171,18		6.315.133,83	86.173,39			86.173,39	2.857.789,26	6.228.960,44
Brasil	1.688.311,07			1.688.311,07	2.605.843,54	129.324.189,67		131.930.033,21	-917.532,47	-130.241.722,14
Colombia	140.103,13	387.097,84		527.200,97	140.061,78			140.061,78	41,35	387.139,19
Chile	394.305,94	9.345.073,64		9.739.379,58	381.763,70			381.763,70	12.542,24	9.357.615,88
Ecuador	155.616,27	1.576.482,08		1.732.098,35	129.811,44			129.811,44	25.804,83	1.602.286,91
México					249.073,51			249.073,51	-249.073,51	-249.073,51
Paraguay	1.235.032,94	3.126.880,74		4.361.913,68	997.699,75			997.699,75	237.333,19	3.364.213,93
Perú	434.118,69	221.373,98		655.492,67	781.536,12	1.060.150,86		1.841.686,98	-347.417,43	-1.186.194,31
Uruguay	4.400.690,11	4.764.700,00		9.165.390,11	3.605.752,95			3.605.752,95	794.937,16	5.559.637,16
Venezuela	29.443.709,61	128.270.038,25		157.713.747,86	243,22			243,22	29.443.466,39	157.713.504,64
R.Dom.									0,00	0,00
<b>Totales</b>	<b>40.835.850,41</b>	<b>151.062.817,71</b>	<b>0,00</b>	<b>191.898.668,12</b>	<b>8.977.959,40</b>	<b>130.384.340,53</b>	<b>0,00</b>	<b>139.362.299,93</b>	<b>31.857.891,01</b>	<b>52.536.368,19</b>
<b>Bolivia</b>										
Argentina	86.173,39			86.173,39	2.943.962,65	3.371.171,18		6.315.133,83	-2.857.789,26	-6.228.960,44
Brasil					429.719,56	2.125.335,20		2.555.054,76	-429.719,56	-2.555.054,76
Colombia									0,00	0,00
Chile	10.116,46	419.491,16		429.607,62	10.117,72	68.747,45		78.865,17	-1,26	350.742,45
Ecuador					536,16	100.108,61		100.644,77	-536,16	-100.644,77
México					34,23	416.886,98		416.921,21	-34,23	-416.921,21
Paraguay									0,00	0,00
Perú	63.807,81	933.614,44		997.422,25	63.689,91	762.666,50		826.356,41	117,90	171.065,84
Uruguay									0,00	0,00
Venezuela	4.717,65	1.550.238,00		1.554.955,65					4.717,65	1.554.955,65
R.Dom.									0,00	0,00
<b>Totales</b>	<b>164.815,31</b>	<b>2.903.343,60</b>	<b>0,00</b>	<b>3.068.158,91</b>	<b>3.448.060,23</b>	<b>6.844.915,92</b>	<b>0,00</b>	<b>10.292.976,15</b>	<b>-3.283.244,92</b>	<b>-7.224.817,24</b>
<b>Brasil</b>										
Argentina	2.605.843,54	129.324.189,67		131.930.033,21	1.688.311,07			1.688.311,07	917.532,47	130.241.722,14
Bolivia	429.719,56	2.125.335,20		2.555.054,76					429.719,56	2.555.054,76
Colombia	235.521,05	114.378,60		349.899,65	268.540,13			268.540,13	-33.019,08	81.359,52
Chile	8.145.259,07	28.209.387,94		36.354.647,01	10.143.005,94	31.631.135,16		41.774.141,10	-1.997.746,87	-5.419.494,09
Ecuador	1.097.235,86	43.607.318,09		44.704.553,95					1.097.235,86	44.704.553,95
México	1.836.216,33			1.836.216,33	730.590,04			730.590,04	1.105.626,29	1.105.626,29
Paraguay	504.071,14	4.738.142,94		5.242.214,08					504.071,14	5.242.214,08
Perú	138.538,56	40.058.522,47		40.197.061,03	2.370,35			2.370,35	136.168,21	40.194.690,68
Uruguay	482.388,23	21.566.900,00		22.049.288,23	77.227,41			77.227,41	405.160,82	21.972.060,82
Venezuela	76.727.809,94	433.848.656,92		510.576.466,86	1.682,24			1.682,24	76.728.127,70	510.574.784,62
R.Dom.	1.410.678,46	37.389.225,16		38.799.903,62					1.410.678,46	38.799.903,62
<b>Totales</b>	<b>93.613.281,74</b>	<b>740.982.056,99</b>	<b>0,00</b>	<b>834.595.338,73</b>	<b>12.911.727,18</b>	<b>31.631.135,16</b>	<b>0,00</b>	<b>44.542.862,34</b>	<b>80.701.554,56</b>	<b>790.052.476,39</b>

País	Créditos				Débitos				Saldos	
	Compensación	Pagos Anticip.	Transf.Multil.	Ajustados	Compensación	Pagos Anticip.	Transf.Multil.	Ajustados	Compensación	Ajustados
<b>Colombia</b>										
Argentina	140.061,78			140.061,78	140.103,13	387.097,84		527.200,97	-41,35	-387.139,19
Bolivia									0,00	0,00
Brasil	268.540,13			268.540,13	235.521,05	114.378,60		349.899,65	33.019,08	-81.359,52
Chile	1,74	48.937,01		48.938,75	25.930,28			25.930,28	-25.928,54	23.008,47
Ecuador	6.461.009,51	14.974.139,27		21.435.148,78	1.251.344,39			1.251.344,39	5.209.665,12	20.183.804,39
México					79.281,65			79.281,65	-79.281,65	-79.281,65
Paraguay									0,00	0,00
Perú	1.633,77	383.858,58		385.492,35	3.155,29			3.155,29	-1.521,52	382.337,06
Uruguay	58.729,92			58.729,92					58.729,92	58.729,92
Venezuela	9.590.700,53	198.454.333,39		208.045.033,92	24.392,35			24.392,35	9.566.308,18	208.020.641,57
R.Dom.	12,74	366.400,07		366.412,81					12,74	366.412,81
<b>Totales</b>	<b>16.520.690,12</b>	<b>214.227.668,32</b>	<b>0,00</b>	<b>230.748.358,44</b>	<b>1.759.728,14</b>	<b>501.476,44</b>	<b>0,00</b>	<b>2.261.204,58</b>	<b>14.760.961,98</b>	<b>228.487.153,86</b>
<b>Chile</b>										
Argentina	381.763,70			381.763,70	394.305,94	9.345.073,64		9.739.379,58	-12.542,24	-9.357.615,88
Bolivia	10.117,72	68.747,45		78.865,17	10.116,46	419.491,16		429.607,62	1,26	-350.742,45
Brasil	10.143.005,94	31.631.135,16		41.774.141,10	8.145.259,07	28.209.387,94		36.354.647,01	1.997.746,87	5.419.494,09
Colombia	25.930,28			25.930,28	1,74	48.937,01		48.938,75	25.928,54	-23.008,47
Ecuador	61.305,45	3.345.973,04		3.407.278,49	115.457,09	863.988,24		979.445,33	-54.151,64	2.427.833,16
México									0,00	0,00
Paraguay					6,24	175.280,53		175.286,77	-6,24	-175.286,77
Perú	64.194,09	113.536,26		177.730,35	2.366,00			2.366,00	61.828,09	175.364,35
Uruguay	802,86	738.800,00		739.602,86					802,86	739.602,86
Venezuela	14.472.137,33	115.943.822,30		130.415.959,63					14.472.137,33	130.415.959,63
R.Dom.									0,00	0,00
<b>Totales</b>	<b>25.159.257,37</b>	<b>151.842.014,21</b>	<b>0,00</b>	<b>177.001.271,58</b>	<b>8.667.512,54</b>	<b>39.062.158,52</b>	<b>0,00</b>	<b>47.729.671,06</b>	<b>16.491.744,83</b>	<b>129.271.600,52</b>
<b>Ecuador</b>										
Argentina	129.811,44			129.811,44	155.616,27	1.576.482,08		1.732.098,35	-25.804,83	-1.602.286,91
Bolivia	536,16	100.108,61		100.644,77					536,16	100.644,77
Brasil					1.097.235,86	43.607.318,09		44.704.553,95	-1.097.235,86	-44.704.553,95
Colombia	1.251.344,39			1.251.344,39	6.461.009,51	14.974.139,27		21.435.148,78	-5.209.665,12	-20.183.804,39
Chile	115.457,09	863.988,24		979.445,33	61.305,45	3.345.973,04		3.407.278,49	54.151,64	-2.427.833,16
México					88.133,80	561.168,89		649.302,69	-88.133,80	-649.302,69
Paraguay	3,66	51.430,00		51.433,66					3,66	51.433,66
Perú	892.113,15			892.113,15	1.138.361,69	2.478.300,34		3.616.662,03	-246.248,54	-2.724.548,88
Uruguay	183.116,86			183.116,86					183.116,86	183.116,86
Venezuela	10.497.113,18	167.942.544,68		178.439.657,86					10.497.113,18	178.439.657,86
R.Dom.									0,00	0,00
<b>Totales</b>	<b>13.069.495,93</b>	<b>168.958.071,53</b>	<b>0,00</b>	<b>182.027.567,46</b>	<b>9.001.662,58</b>	<b>66.543.381,71</b>	<b>0,00</b>	<b>75.545.044,29</b>	<b>4.067.833,35</b>	<b>106.482.523,17</b>

País	Créditos				Débitos				Saldos	
	Compensación	Pagos Anticip.	Transf.Multil.	Ajustados	Compensación	Pagos Anticip.	Transf.Multil.	Ajustados	Compensación	Ajustados
México	Argentina	249.073,51			249.073,51				249.073,51	249.073,51
	Bolivia	34,23	416.886,98		416.921,21				34,23	416.921,21
	Brasil	730.590,04			730.590,04	1.836.216,33		1.836.216,33	-1.105.626,29	-1.105.626,29
	Colombia	79.281,65			79.281,65				79.281,65	79.281,65
	Chile								0,00	0,00
	Ecuador	88.133,80	561.168,89		649.302,69				88.133,80	649.302,69
	Paraguay								0,00	0,00
	Perú	792,64	28.878,68		29.671,32	2.366,40		2.366,40	-1.573,76	27.304,92
	Uruguay	5.793,55	11.173.100,00		11.178.893,55				5.793,55	11.178.893,55
	Venezuela	10.723.185,20	104.919.905,11		115.643.090,31				10.723.185,20	115.643.090,31
R.Dom.								0,00	0,00	
<b>Totales</b>	<b>11.876.884,62</b>	<b>117.099.939,66</b>	<b>0,00</b>	<b>128.976.824,28</b>	<b>1.838.582,73</b>	<b>0,00</b>	<b>0,00</b>	<b>1.838.582,73</b>	<b>10.038.301,89</b>	<b>127.138.241,55</b>
Paraguay	Argentina	997.699,75			997.699,75	1.235.032,94	3.126.880,74	4.361.913,68	-237.333,19	-3.364.213,93
	Bolivia								0,00	0,00
	Brasil					504.071,14	4.738.142,94	5.242.214,08	-504.071,14	-5.242.214,08
	Colombia								0,00	0,00
	Chile	6,24	175.280,53		175.286,77				6,24	175.286,77
	Ecuador					3,66	51.430,00	51.433,66	-3,66	-51.433,66
	México								0,00	0,00
	Perú					63,98	160.203,54	160.267,52	-63,98	-160.267,52
	Uruguay								0,00	0,00
	Venezuela	32.837,93	20.630.614,46		20.663.452,39				32.837,93	20.663.452,39
R.Dom.								0,00	0,00	
<b>Totales</b>	<b>1.030.543,92</b>	<b>20.805.894,99</b>	<b>0,00</b>	<b>21.836.438,91</b>	<b>1.739.171,72</b>	<b>8.076.657,22</b>	<b>0,00</b>	<b>9.815.828,94</b>	<b>-708.627,80</b>	<b>12.020.609,97</b>
Perú	Argentina	781.536,12	1.060.150,86		1.841.686,98	434.118,69	221.373,98	655.492,67	347.417,43	1.186.194,31
	Bolivia	63.689,91	762.666,50		826.356,41	63.807,81	933.614,44	997.422,25	-117,90	-171.065,84
	Brasil	2.370,35			2.370,35	138.538,56	40.058.522,47	40.197.061,03	-136.168,21	-40.194.690,68
	Colombia	3.155,29			3.155,29	1.633,77	383.858,58	385.492,35	1.521,52	-382.337,06
	Chile	2.366,00			2.366,00	64.194,09	113.536,26	177.730,35	-61.828,09	-175.364,35
	Ecuador	1.138.361,69	2.478.300,34		3.616.662,03	892.113,15		892.113,15	246.248,54	2.724.548,88
	México	2.366,40			2.366,40	792,64	28.878,68	29.671,32	1.573,76	-27.304,92
	Paraguay	63,98	160.203,54		160.267,52				63,98	160.267,52
	Uruguay	208.109,42			208.109,42	22.516,48	1.037.730,28	1.060.246,76	185.592,94	-852.137,34
	Venezuela	14.792.358,00	155.666.983,79		170.459.341,79				14.792.358,00	170.459.341,79
R.Dom.		165.140,86		165.140,86				0,00	165.140,86	
<b>Totales</b>	<b>16.994.377,16</b>	<b>160.293.445,89</b>	<b>0,00</b>	<b>177.287.823,05</b>	<b>1.617.715,19</b>	<b>42.777.514,69</b>	<b>0,00</b>	<b>44.395.229,88</b>	<b>15.376.661,97</b>	<b>132.892.593,17</b>

País	Créditos				Débitos				Saldos		
	Compensación	Pagos Anticip.	Transf.Multil.	Ajustados	Compensación	Pagos Anticip.	Transf.Multil.	Ajustados	Compensación	Ajustados	
Uruguay	Argentina	3.605.752,95			3.605.752,95	4.400.690,11	4.764.700,00		9.165.390,11	-794.937,16	-5.559.637,16
	Bolivia									0,00	0,00
	Brasil	77.227,41			77.227,41	482.388,23	21.566.900,00		22.049.288,23	-405.160,82	-21.972.060,82
	Colombia					58.729,92			58.729,92	-58.729,92	-58.729,92
	Chile					802,86	738.800,00		739.602,86	-802,86	-739.602,86
	Ecuador					183.116,86			183.116,86	-183.116,86	-183.116,86
	México					5.793,55	11.173.100,00		11.178.893,55	-5.793,55	-11.178.893,55
	Paraguay									0,00	0,00
	Perú	22.516,48	1.037.730,28		1.060.246,76	208.109,42			208.109,42	-185.592,94	852.137,34
	Venezuela	7.975.480,99	57.986.673,01		65.962.154,00	17,12			17,12	7.975.463,87	65.962.136,88
R.Dom.									0,00	0,00	
<b>Totales</b>	<b>11.680.977,83</b>	<b>59.024.403,29</b>	<b>0,00</b>	<b>70.705.381,12</b>	<b>5.339.648,07</b>	<b>38.243.500,00</b>	<b>0,00</b>	<b>43.583.148,07</b>	<b>6.341.329,76</b>	<b>27.122.233,05</b>	
Venezuela	Argentina	243,22			243,22	29.443.709,61	128.270.038,25		157.713.747,86	-29.443.466,39	-157.713.504,64
	Bolivia					4.717,65	1.550.238,00		1.554.955,65	-4.717,65	-1.554.955,65
	Brasil	1.682,24			1.682,24	76.727.809,94	433.848.656,92		510.576.466,86	-76.726.127,70	-510.574.784,62
	Colombia	24.392,35			24.392,35	9.590.700,53	198.454.333,39		208.045.033,92	-9.566.308,18	-208.020.641,57
	Chile					14.472.137,33	115.942.822,30		130.415.959,63	-14.472.137,33	-130.415.959,63
	Ecuador					10.497.113,18	167.942.544,68		178.439.657,86	-10.472.113,18	-178.439.657,86
	México					10.723.185,20	104.919.905,11		115.643.090,31	-10.723.185,20	-115.643.090,31
	Paraguay					32.837,93	20.630.614,46		20.663.452,39	-32.837,93	-20.663.452,39
	Perú					14.792.358,00	155.666.983,79		170.459.341,79	-14.792.358,00	-170.459.341,79
	Uruguay	17,12			17,12	7.975.480,99	57.986.673,01		65.962.154,00	-7.975.463,87	-65.962.136,88
R.Dom.									0,00	0,00	
<b>Totales</b>	<b>26.334,93</b>	<b>0,00</b>	<b>0,00</b>	<b>26.334,93</b>	<b>174.260.050,36</b>	<b>1.385.213.809,91</b>	<b>0,00</b>	<b>1.559.473.860,27</b>	<b>-174.233.715,43</b>	<b>-1.559.447.525,34</b>	
R.Dom.	Argentina									0,00	0,00
	Bolivia									0,00	0,00
	Brasil					1.410.678,46	37.389.225,16		38.799.903,62	-1.410.678,46	-38.799.903,62
	Colombia					12,74	366.400,07		366.412,81	-12,74	-366.412,81
	Chile									0,00	0,00
	Ecuador									0,00	0,00
	México									0,00	0,00
	Paraguay									0,00	0,00
	Perú						165.140,86		165.140,86	0,00	-165.140,86
	Uruguay									0,00	0,00
Venezuela									0,00	0,00	
<b>Totales</b>	<b>0,00</b>	<b>0,00</b>	<b>0,00</b>	<b>0,00</b>	<b>1.410.691,20</b>	<b>37.920.766,09</b>	<b>0,00</b>	<b>39.331.457,29</b>	<b>-1.410.691,20</b>	<b>-39.331.457,29</b>	
<b>Total 2do. Cuatrimestre 2011</b>	<b>230.972.509,34</b>	<b>1.787.199.656,19</b>	<b>0,00</b>	<b>2.018.172.165,53</b>	<b>230.972.509,34</b>	<b>1.787.199.656,19</b>	<b>0,00</b>	<b>2.018.172.165,53</b>	<b>0,00</b>	<b>0,00</b>	

**CUADRO 6**  
**DEBITOS, CRÉDITOS Y SALDOS POR PAÍS**  
**AJUSTADOS POR PAGOS ANTICIPADOS, TRANSFERENCIAS MULTILATERALES Y ARREGLOS DE LA**  
**COMPENSACIÓN**  
**SEGUNDO CUATRIMESTRE DE 2011**  
**(En dólares)**

País	Débitos	Créditos	SalDOS
<b>Argentina</b>			
Bolivia	86.173,39	6.315.133,83	6.228.960,44
Brasil	131.930.033,21	1.688.311,07	-130.241.722,14
Colombia	140.061,78	527.200,97	387.139,19
Chile	381.763,70	9.739.379,58	9.357.615,88
Ecuador	129.811,44	1.732.098,35	1.602.286,91
México	249.073,51	0,00	-249.073,51
Paraguay	997.699,75	4.361.913,68	3.364.213,93
Perú	1.841.686,98	655.492,67	-1.186.194,31
Uruguay	3.605.752,95	9.165.390,11	5.559.637,16
Venezuela	243,22	157.713.747,86	157.713.504,64
R.Dom.	0,00	0,00	0,00
<b>Total</b>	<b>139.362.299,93</b>	<b>191.898.668,12</b>	<b>52.536.368,19</b>
<b>Bolivia</b>			
Argentina	6.315.133,83	86.173,39	-6.228.960,44
Brasil	2.555.054,76	0,00	-2.555.054,76
Colombia	0,00	0,00	0,00
Chile	78.865,17	429.607,62	350.742,45
Ecuador	100.644,77	0,00	-100.644,77
México	416.921,21	0,00	-416.921,21
Paraguay	0,00	0,00	0,00
Perú	826.356,41	997.422,25	171.065,84
Uruguay	0,00	0,00	0,00
Venezuela	0,00	1.554.955,65	1.554.955,65
R.Dom.	0,00	0,00	0,00
<b>Total</b>	<b>10.292.976,15</b>	<b>3.068.158,91</b>	<b>-7.224.817,24</b>
<b>Brasil</b>			
Argentina	1.688.311,07	131.930.033,21	130.241.722,14
Bolivia	0,00	2.555.054,76	2.555.054,76
Colombia	268.540,13	349.899,65	81.359,52
Chile	41.774.141,10	36.354.647,01	-5.419.494,09
Ecuador	0,00	44.704.553,95	44.704.553,95
México	730.590,04	1.836.216,33	1.105.626,29
Paraguay	0,00	5.242.214,08	5.242.214,08
Perú	2.370,35	40.197.061,03	40.194.690,68
Uruguay	77.227,41	22.049.288,23	21.972.060,82
Venezuela	1.682,24	510.576.466,86	510.574.784,62
R.Dom.	0,00	38.799.903,62	38.799.903,62
<b>Total</b>	<b>44.542.862,34</b>	<b>834.595.338,73</b>	<b>790.052.476,39</b>
<b>Colombia</b>			
Argentina	527.200,97	140.061,78	-387.139,19
Bolivia	0,00	0,00	0,00
Brasil	349.899,65	268.540,13	-81.359,52
Chile	25.930,28	48.938,75	23.008,47
Ecuador	1.251.344,39	21.435.148,78	20.183.804,39
México	79.281,65	0,00	-79.281,65
Paraguay	0,00	0,00	0,00
Perú	3.155,29	385.492,35	382.337,06
Uruguay	0,00	58.729,92	58.729,92
Venezuela	24.392,35	208.045.033,92	208.020.641,57
R.Dom.	0,00	366.412,81	366.412,81
<b>Total</b>	<b>2.261.204,58</b>	<b>230.748.358,44</b>	<b>228.487.153,86</b>

Pais	Débitos	Créditos	Saldos
<b>Chile</b>			
Argentina	9.739.379,58	381.763,70	-9.357.615,88
Bolivia	429.607,62	78.865,17	-350.742,45
Brasil	36.354.647,01	41.774.141,10	5.419.494,09
Colombia	48.938,75	25.930,28	-23.008,47
Ecuador	979.445,33	3.407.278,49	2.427.833,16
México	0,00	0,00	0,00
Paraguay	175.286,77	0,00	-175.286,77
Perú	2.366,00	177.730,35	175.364,35
Uruguay	0,00	739.602,86	739.602,86
Venezuela	0,00	130.415.959,63	130.415.959,63
R.Dom.	0,00	0,00	0,00
<b>Total</b>	<b>47.729.671,06</b>	<b>177.001.271,58</b>	<b>129.271.600,52</b>
<b>Ecuador</b>			
Argentina	1.732.098,35	129.811,44	-1.602.286,91
Bolivia	0,00	100.644,77	100.644,77
Brasil	44.704.553,95	0,00	-44.704.553,95
Colombia	21.435.148,78	1.251.344,39	-20.183.804,39
Chile	3.407.278,49	979.445,33	-2.427.833,16
México	649.302,69	0,00	-649.302,69
Paraguay	0,00	51.433,66	51.433,66
Perú	3.616.662,03	892.113,15	-2.724.548,88
Uruguay	0,00	183.116,86	183.116,86
Venezuela	0,00	178.439.657,86	178.439.657,86
R.Dom.	0,00	0,00	0,00
<b>Total</b>	<b>75.545.044,29</b>	<b>182.027.567,46</b>	<b>106.482.523,17</b>
<b>México</b>			
Argentina	0,00	249.073,51	249.073,51
Bolivia	0,00	416.921,21	416.921,21
Brasil	1.836.216,33	730.590,04	-1.105.626,29
Colombia	0,00	79.281,65	79.281,65
Chile	0,00	0,00	0,00
Ecuador	0,00	649.302,69	649.302,69
Paraguay	0,00	0,00	0,00
Perú	2.366,40	29.671,32	27.304,92
Uruguay	0,00	11.178.893,55	11.178.893,55
Venezuela	0,00	115.643.090,31	115.643.090,31
R.Dom.	0,00	0,00	0,00
<b>Total</b>	<b>1.838.582,73</b>	<b>128.976.824,28</b>	<b>127.138.241,55</b>
<b>Paraguay</b>			
Argentina	4.361.913,68	997.699,75	-3.364.213,93
Bolivia	0,00	0,00	0,00
Brasil	5.242.214,08	0,00	-5.242.214,08
Colombia	0,00	0,00	0,00
Chile	0,00	175.286,77	175.286,77
Ecuador	51.433,66	0,00	-51.433,66
México	0,00	0,00	0,00
Perú	160.267,52	0,00	-160.267,52
Uruguay	0,00	0,00	0,00
Venezuela	0,00	20.663.452,39	20.663.452,39
R.Dom.	0,00	0,00	0,00
<b>Total</b>	<b>9.815.828,94</b>	<b>21.836.438,91</b>	<b>12.020.609,97</b>

Pais	Débitos	Créditos	Saldos
<b>Perú</b>			
Argentina	655.492,67	1.841.686,98	1.186.194,31
Bolivia	997.422,25	826.356,41	-171.065,84
Brasil	40.197.061,03	2.370,35	-40.194.690,68
Colombia	385.492,35	3.155,29	-382.337,06
Chile	177.730,35	2.366,00	-175.364,35
Ecuador	892.113,15	3.616.662,03	2.724.548,88
México	29.671,32	2.366,40	-27.304,92
Paraguay	0,00	160.267,52	160.267,52
Uruguay	1.060.246,76	208.109,42	-852.137,34
Venezuela	0,00	170.459.341,79	170.459.341,79
R.Dom.	0,00	165.140,86	165.140,86
<b>Total</b>	<b>44.395.229,88</b>	<b>177.287.823,05</b>	<b>132.892.593,17</b>
<b>Uruguay</b>			
Argentina	9.165.390,11	3.605.752,95	-5.559.637,16
Bolivia	0,00	0,00	0,00
Brasil	22.049.288,23	77.227,41	-21.972.060,82
Colombia	58.729,92	0,00	-58.729,92
Chile	739.602,86	0,00	-739.602,86
Ecuador	183.116,86	0,00	-183.116,86
México	11.178.893,55	0,00	-11.178.893,55
Paraguay	0,00	0,00	0,00
Perú	208.109,42	1.060.246,76	852.137,34
Venezuela	17,12	65.962.154,00	65.962.136,88
R.Dom.	0,00	0,00	0,00
<b>Total</b>	<b>43.583.148,07</b>	<b>70.705.381,12</b>	<b>27.122.233,05</b>
<b>Venezuela</b>			
Argentina	157.713.747,86	243,22	-157.713.504,64
Bolivia	1.554.955,65	0,00	-1.554.955,65
Brasil	510.576.466,86	1.682,24	-510.574.784,62
Colombia	208.045.033,92	24.392,35	-208.020.641,57
Chile	130.415.959,63	0,00	-130.415.959,63
Ecuador	178.439.657,86	0,00	-178.439.657,86
México	115.643.090,31	0,00	-115.643.090,31
Paraguay	20.663.452,39	0,00	-20.663.452,39
Perú	170.459.341,79	0,00	-170.459.341,79
Uruguay	65.962.154,00	17,12	-65.962.136,88
R.Dom.	0,00	0,00	0,00
<b>Total</b>	<b>1.559.473.860,27</b>	<b>26.334,93</b>	<b>-1.559.447.525,34</b>
<b>R.Dom.</b>			
Argentina	0,00	0,00	0,00
Bolivia	0,00	0,00	0,00
Brasil	38.799.903,62	0,00	-38.799.903,62
Colombia	366.412,81	0,00	-366.412,81
Chile	0,00	0,00	0,00
Ecuador	0,00	0,00	0,00
México	0,00	0,00	0,00
Paraguay	0,00	0,00	0,00
Perú	165.140,86	0,00	-165.140,86
Uruguay	0,00	0,00	0,00
Venezuela	0,00	0,00	0,00
<b>Total</b>	<b>39.331.457,29</b>	<b>0,00</b>	<b>-39.331.457,29</b>
<b>Total 2do. Cuatrimestre 2011</b>	<b>2.018.172.165,53</b>	<b>2.018.172.165,53</b>	<b>0,00</b>

CUADRO 7  
LÍNEAS DE CRÉDITO RECÍPROCO  
SUSCRITAS ENTRE BANCOS CENTRALES DE ACUERDO AL SISTEMA DE PAGOS  
(AL 31 DE AGOSTO DE 2011)  
(En miles de dólares)

Países	ARG.	BOL.	BRA.	COL.	CHI.	ECU.	MEX.	PAR.	PER.	URU.	VEN.	R.DOM	TOTAL
ARG.		20.000	1.500.000	5.000	50.000	3.500	20.000	10.000	40.000	8.000	30.000	500	1.687.000
BOL.	20.000		1.000	500	2.500	300	1.500	1.000	10.000	500	500		37.800
BRA.	1.500.000	1.000		40.000	80.000	30.000	120.000	150.000	50.000	45.000	200.000	4.000	2.220.000
COL.	5.000	500	40.000		20.000	10.000	30.000	500	8.000	1.500	30.000	5.000	150.500
CHI.	50.000	2.500	80.000	20.000		10.000	8.000	1.500	12.000	4.000	80.000	1.000	269.000
ECU.	3.500	300	30.000	10.000	10.000		15.000	500	15.000	1.000	15.000	1.000	101.300
MEX.	20.000	1.500	120.000	30.000	8.000	15.000		200	15.000	6.000	30.000	5.000	250.700
PAR.	10.000	1.000	150.000	500	1.500	500	200		6.000	1.000	500		171.200
PER.	40.000	10.000	50.000	8.000	12.000	15.000	15.000	6.000		10.000	25.000	500	191.500
URU.	8.000	500	45.000	1.500	4.000	1.000	6.000	1.000	10.000		800	300	78.100
VEN.	30.000	500	200.000	30.000	80.000	15.000	30.000	500	25.000	800		1.000	412.800
R.DOM	500		4.000	5.000	1.000	1.000	5.000		500	300	1.000		18.300
<b>TOTAL</b>	<b>1.687.000</b>	<b>37.800</b>	<b>2.220.000</b>	<b>150.500</b>	<b>269.000</b>	<b>101.300</b>	<b>250.700</b>	<b>171.200</b>	<b>191.500</b>	<b>78.100</b>	<b>412.800</b>	<b>18.300</b>	<b>5.588.200</b>



**CUADRO 8  
INSTRUMENTOS  
DÉBITOS  
OPERACIONES CANALIZADAS POR EL CONVENIO  
SEGUNDO CUATRIMESTRE DE 2011**

**NUMERO DE OPERACIONES**

PAIS	CC	CD	LA	PA	PE	OP+OD	GN	TOTAL
ARG	247	100	183	6	0	5	0	541
BOL	49	81	5	0	0	4	0	139
BRA	19	37	0	0	0	5	0	61
COL	12	8	0	0	0	12	0	32
CHI	170	89	0	0	0	3	0	262
ECU	136	68	84	60	0	4	0	352
MEX	2	5	0	0	0	3	0	10
PAR	96	42	0	0	0	0	0	138
PER	62	51	1	0	0	0	0	114
URU	141	173	3	12	0	5	0	334
VEN	1.553	977	181	30	0	4.155	0	6.896
DOM	2	78	0	18	0	0	0	98
<b>TOTAL</b>	<b>2.489</b>	<b>1.709</b>	<b>457</b>	<b>126</b>	<b>0</b>	<b>4.196</b>	<b>0</b>	<b>8.977</b>

**EN DÓLARES**

PAIS	CC	CD	LA	PA	PE	OP+OD	GN	TOTAL
ARG	16.744.868,97	8.961.138,39	73.004.551,87	4.910.085,15	0,00	3.390,21	0,00	103.624.034,59
BOL	3.109.984,16	6.941.456,88	235.416,00	0,00	0,00	3.149,57	0,00	10.290.006,61
BRA	10.933.134,21	33.555.407,31	0,00	0,00	0,00	4.043,26	0,00	44.492.584,78
COL	1.645.825,24	582.096,50	0,00	0,00	0,00	27.477,02	0,00	2.255.398,76
CHI	25.172.992,54	22.444.665,88	0,00	0,00	0,00	2.359,68	0,00	47.620.018,10
ECU	25.335.124,44	6.854.870,40	5.565.846,67	36.808.451,20	0,00	3.146,57	0,00	74.567.439,28
MEX	489.217,26	1.341.216,30	0,00	0,00	0,00	2.359,68	0,00	1.832.793,24
PAR	5.395.895,07	4.399.346,00	0,00	0,00	0,00	0,00	0,00	9.795.241,07
PER	20.615.441,50	23.698.448,07	38.743,59	0,00	0,00	0,00	0,00	44.352.633,16
URU	15.183.144,15	27.871.020,73	20.236,37	374.134,28	0,00	3.163,47	0,00	43.451.699,00
VEN	444.798.295,12	344.004.284,99	131.666.497,60	15.616.734,74	0,00	613.478.630,27	0,00	1.549.564.442,72
DOM	358.333,33	168.841,40	0,00	24.093.770,18	0,00	0,00	0,00	24.620.944,91
<b>TOTAL</b>	<b>569.782.255,99</b>	<b>480.822.792,85</b>	<b>210.531.292,10</b>	<b>81.803.175,55</b>	<b>0,00</b>	<b>613.527.719,73</b>	<b>0,00</b>	<b>1.956.467.236,22</b>

**INTERESES Y COMISIONES Y GASTOS  
DÉBITOS  
OPERACIONES CANALIZADAS POR EL CONVENIO  
SEGUNDO CUATRIMESTRE DE 2011**

**NUMERO**

PAIS	INT. CC	INT. CD	INT. LA	INT. PA	CG	TOTAL
ARG	0	3	187	6	39	235
BOL	0	7	0	0	37	44
BRA	0	0	0	0	16	16
COL	0	0	0	0	3	3
CHI	0	0	0	0	55	55
ECU	18	0	35	41	120	214
MEX	0	0	0	0	2	2
PAR	0	1	0	0	11	12
PER	0	0	0	0	46	46
URU	0	0	0	12	79	91
VEN	0	0	0	39	2.017	2.056
DOM	2	78	0	11	0	91
<b>TOTAL</b>	<b>20</b>	<b>89</b>	<b>222</b>	<b>109</b>	<b>2.425</b>	<b>2.865</b>

**DÓLARES**

PAIS	INT. CC	INT. CD	INT. LA	INT. PA	CG	TOTAL
ARG	0,00	3.712,79	29.026.491,49	6.901.050,79	91.913,87	36.023.168,94
BOL	0,00	62.999,49	0,00	0,00	54.897,77	117.897,26
BRA	0,00	0,00	0,00	0,00	17.914,90	17.914,90
COL	0,00	0,00	0,00	0,00	1.604,18	1.604,18
CHI	0,00	0,00	0,00	0,00	86.157,64	86.157,64
ECU	170.267,01	0,00	8.586,92	771.145,83	90.788,42	1.040.788,18
MEX	0,00	0,00	0,00	0,00	605,06	605,06
PAR	0,00	11.296,31	0,00	0,00	4.415,03	15.711,34
PER	0,00	0,00	0,00	0,00	39.977,87	39.977,87
URU	0,00	0,00	0,00	22.381,66	91.697,57	114.079,23
VEN	0,00	0,00	0,00	11.628.834,70	1.367.901,52	12.996.736,22
DOM	8.066,74	6.046,44	0,00	14.695.596,76	0,00	14.709.709,94
<b>TOTAL</b>	<b>178.333,75</b>	<b>84.055,03</b>	<b>29.035.078,41</b>	<b>34.019.009,74</b>	<b>1.847.873,83</b>	<b>65.164.350,76</b>

**Notas:**

CC:	Cartas de crédito	PE:	Pagarés de operaciones de descuento
CD:	Créditos documentarios	OP:	Órdenes de pago
CG:	Comisiones y gastos	OD:	Órdenes de pago divisibles
LA:	Letras avaladas	GN:	Giros nominativos
PA:	Pagarés	INT:	Intereses

Por la metodología de su presentación, esta información no comprende los exornos ni las anulaciones de exornos efectuados durante el período.

**CUADRO 8 A  
INSTRUMENTOS  
DÉBITOS  
OPERACIONES CANALIZADAS POR EL CONVENIO  
SEGUNDO CUATRIMESTRE DE 2010**

**NUMERO DE OPERACIONES**

PAIS	CC	CD	LA	PA	PE	OP+OD	GN	TOTAL
ARG	218	120	164	0	0	7	0	509
BOL	79	141	11	0	0	4	0	235
BRA	51	82	0	0	0	5	0	138
COL	17	8	0	0	0	11	0	36
CHI	92	16	0	0	0	4	0	112
ECU	126	55	56	75	0	5	0	317
MEX	5	3	0	0	0	4	0	12
PAR	84	52	0	0	0	0	0	136
PER	40	47	5	0	0	0	0	92
URU	144	142	6	15	0	5	0	312
VEN	1.023	927	159	29	0	2.030	0	4.168
DOM	4	197	0	13	0	0	0	214
<b>TOTAL</b>	<b>1.883</b>	<b>1.790</b>	<b>401</b>	<b>132</b>	<b>0</b>	<b>2.075</b>	<b>0</b>	<b>6.281</b>

**EN DÓLARES**

PAIS	CC	CD	LA	PA	PE	OP+OD	GN	TOTAL
ARG	13.902.799,50	15.995.084,75	68.831.108,35	0,00	0,00	22.320,07	0,00	98.751.312,67
BOL	4.187.212,40	9.568.730,30	1.906.531,05	0,00	0,00	3.147,30	0,00	15.665.521,05
BRA	23.914.977,01	56.498.140,67	0,00	0,00	0,00	11.131,91	0,00	80.424.249,49
COL	2.922.570,22	598.388,27	0,00	0,00	0,00	9.855,88	0,00	3.530.814,37
CHI	5.531.406,65	590.373,16	0,00	0,00	0,00	3.146,24	0,00	6.124.926,05
ECU	17.182.351,65	4.857.695,06	3.032.464,99	43.485.402,39	0,00	239.860,26	0,00	68.797.774,35
MEX	509.989,55	174.038,08	0,00	0,00	0,00	3.146,24	0,00	687.183,87
PAR	5.272.564,96	5.727.316,93	0,00	0,00	0,00	0,00	0,00	10.999.881,89
PER	8.618.434,02	15.334.386,35	152.015,82	0,00	0,00	0,00	0,00	24.104.836,19
URU	9.936.720,83	19.379.444,54	113.393,79	562.612,62	0,00	3.176,09	0,00	29.995.347,87
VEN	357.356.105,83	586.243.040,81	138.645.358,33	15.514.515,19	0,00	366.472.718,37	0,00	1.464.231.738,53
DOM	1.804.761,88	714.529,64	0,00	14.494.828,53	0,00	0,00	0,00	17.014.120,05
<b>TOTAL</b>	<b>451.139.904,50</b>	<b>715.681.168,46</b>	<b>212.680.872,33</b>	<b>74.057.358,73</b>	<b>0,00</b>	<b>366.768.502,36</b>	<b>0,00</b>	<b>1.820.327.806,38</b>

**INTERESES Y COMISIONES Y GASTOS  
DÉBITOS  
OPERACIONES CANALIZADAS POR EL CONVENIO  
SEGUNDO CUATRIMESTRE DE 2010**

**NUMERO**

PAIS	INT. CC	INT. CD	INT. LA	INT. PA	CG	TOTAL
ARG	0	0	186	0	23	209
BOL	0	8	2	0	52	62
BRA	0	0	0	0	40	40
COL	0	0	0	0	12	12
CHI	0	0	0	0	4	4
ECU	18	1	23	53	152	247
MEX	0	0	0	0	1	1
PAR	0	0	0	0	5	5
PER	0	0	2	0	35	37
URU	0	0	4	17	35	56
VEN	0	0	0	31	1.021	1.052
DOM	4	135	0	13	0	152
<b>TOTAL</b>	<b>22</b>	<b>144</b>	<b>217</b>	<b>114</b>	<b>1.380</b>	<b>1.877</b>

**DÓLARES**

PAIS	INT. CC	INT. CD	INT. LA	INT. PA	CG	TOTAL
ARG	0,00	0,00	31.064.992,72	0,00	12.417,72	31.077.410,44
BOL	0,00	105.699,14	2.117,94	0,00	13.924,35	121.741,43
BRA	0,00	0,00	0,00	0,00	17.187,54	17.187,54
COL	0,00	0,00	0,00	0,00	1.930,10	1.930,10
CHI	0,00	0,00	0,00	0,00	1.917,04	1.917,04
ECU	162.118,02	126,47	7.367,35	1.335.180,29	153.408,47	1.658.200,60
MEX	0,00	0,00	0,00	0,00	172,14	172,14
PAR	0,00	0,00	0,00	0,00	1.970,00	1.970,00
PER	0,00	0,00	780,82	0,00	32.321,39	33.102,21
URU	0,00	0,00	3.379,29	69.088,38	46.259,60	118.726,27
VEN	0,00	0,00	0,00	10.944.572,00	3.586.467,08	14.541.039,08
DOM	88.329,07	171.911,31	0,00	15.283.676,27	0,00	15.543.916,65
<b>TOTAL</b>	<b>250.447,09</b>	<b>277.736,92</b>	<b>31.078.638,12</b>	<b>27.632.516,94</b>	<b>3.877.974,43</b>	<b>63.117.313,50</b>

**Notas:**

CC:	Cartas de crédito	PE:	Pagarés de operaciones de descuento
CD:	Créditos documentarios	OP:	Órdenes de pago
CG:	Comisiones y gastos	OD:	Órdenes de pago divisibles
LA:	Letras avaladas	GN:	Giros nominativos
PA:	Pagarés	INT:	Intereses

Por la metodología de su presentación, esta información no comprende los extornos ni las anulaciones de extornos efectuados durante el período.

**CUADRO 9  
INSTRUMENTOS  
CRÉDITOS  
OPERACIONES CANALIZADAS POR EL CONVENIO  
SEGUNDO CUATRIMESTRE DE 2011**

**NUMERO DE OPERACIONES**

PAIS	CC	CD	LA	PA	PE	OP+OD	GN	TOTAL
ARG	197	327	33	0	0	168	0	725
BOL	10	0	0	0	0	12	0	22
BRA	978	917	359	125	0	0	0	2.379
COL	427	0	64	0	0	2.261	0	2.752
CHI	154	72	0	0	0	183	0	409
ECU	273	0	0	0	0	392	0	665
MEX	73	242	1	0	0	633	0	949
PAR	4	52	0	0	0	0	0	56
PER	247	76	0	1	0	411	0	735
URU	126	23	0	0	0	124	0	273
VEN	0	0	0	0	0	12	0	12
DOM	0	0	0	0	0	0	0	0
<b>TOTAL</b>	<b>2.489</b>	<b>1.709</b>	<b>457</b>	<b>126</b>	<b>0</b>	<b>4.196</b>	<b>0</b>	<b>8.977</b>

**EN DÓLARES**

PAIS	CC	CD	LA	PA	PE	OP+OD	GN	TOTAL
ARG	94.811.873,78	66.450.780,46	1.939.486,65	0,00	0,00	28.248.234,26	0,00	191.450.375,15
BOL	2.007.616,30	0,00	0,00	0,00	0,00	1.055.278,00	0,00	3.062.894,30
BRA	212.133.773,02	274.980.289,46	203.595.779,45	81.638.034,69	0,00	0,00	0,00	772.347.876,62
COL	31.803.323,82	0,00	4.446.466,00	0,00	0,00	194.120.051,49	0,00	230.369.841,31
CHI	82.902.156,42	60.673.742,97	0,00	0,00	0,00	33.181.409,52	0,00	176.757.308,91
ECU	51.604.263,26	0,00	0,00	0,00	0,00	132.010.830,06	0,00	183.615.093,32
MEX	18.220.615,14	33.869.136,29	549.560,00	0,00	0,00	76.089.996,79	0,00	128.729.308,22
PAR	1.403.742,99	20.936.877,64	0,00	0,00	0,00	0,00	0,00	22.340.620,63
PER	51.749.198,46	16.274.381,32	0,00	165.140,86	0,00	108.957.293,09	0,00	177.146.013,73
URU	23.145.692,80	7.637.584,71	0,00	0,00	0,00	39.838.358,54	0,00	70.621.636,05
VEN	0,00	0,00	0,00	0,00	0,00	26.267,98	0,00	26.267,98
DOM	0,00	0,00	0,00	0,00	0,00	0,00	0,00	0,00
<b>TOTAL</b>	<b>569.782.255,99</b>	<b>480.822.792,85</b>	<b>210.531.292,10</b>	<b>81.803.175,55</b>	<b>0,00</b>	<b>613.527.719,73</b>	<b>0,00</b>	<b>1.956.467.236,22</b>

**INTERESES Y COMISIONES Y GASTOS  
CRÉDITOS  
OPERACIONES CANALIZADAS POR EL CONVENIO  
SEGUNDO CUATRIMESTRE DE 2011**

**NUMERO**

PAIS	INT. CC	INT. CD	INT. LA	INT. PA	CG	TOTAL
ARG	0	7	0	0	283	290
BOL	0	0	0	0	1	1
BRA	0	82	187	109	590	968
COL	20	0	35	0	752	807
CHI	0	0	0	0	63	63
ECU	0	0	0	0	132	132
MEX	0	0	0	0	387	387
PAR	0	0	0	0	4	4
PER	0	0	0	0	168	168
URU	0	0	0	0	45	45
VEN	0	0	0	0	0	0
DOM	0	0	0	0	0	0
<b>TOTAL</b>	<b>20</b>	<b>89</b>	<b>222</b>	<b>109</b>	<b>2.425</b>	<b>2.865</b>

**DÓLARES**

PAIS	INT. CC	INT. CD	INT. LA	INT. PA	CG	TOTAL
ARG	0,00	62.999,49	0,00	0,00	308.024,74	371.024,23
BOL	0,00	0,00	0,00	0,00	3.939,14	3.939,14
BRA	0,00	21.055,54	29.026.491,49	34.019.009,74	513.647,12	63.580.203,89
COL	178.333,75	0,00	8.586,92	0,00	204.304,51	391.225,18
CHI	0,00	0,00	0,00	0,00	180.174,49	180.174,49
ECU	0,00	0,00	0,00	0,00	254.522,02	254.522,02
MEX	0,00	0,00	0,00	0,00	214.010,42	214.010,42
PAR	0,00	0,00	0,00	0,00	28.060,00	28.060,00
PER	0,00	0,00	0,00	0,00	80.161,04	80.161,04
URU	0,00	0,00	0,00	0,00	61.030,35	61.030,35
VEN	0,00	0,00	0,00	0,00	0,00	0,00
DOM	0,00	0,00	0,00	0,00	0,00	0,00
<b>TOTAL</b>	<b>178.333,75</b>	<b>84.055,03</b>	<b>29.035.078,41</b>	<b>34.019.009,74</b>	<b>1.847.873,83</b>	<b>65.164.350,76</b>

**Notas:**

CC:	Cartas de crédito	PE:	Pagarés de operaciones de descuento
CD:	Créditos documentarios	OP:	Órdenes de pago
CG:	Comisiones y gastos	OD:	Órdenes de pago divisibles
LA:	Letras avaladas	GN:	Giros nominativos
PA:	Pagarés	INT:	Intereses

Por la metodología de su presentación, esta información no comprende los exornos ni las anulaciones de exornos efectuados durante el período.

**CUADRO 9 A  
INSTRUMENTOS  
CRÉDITOS  
OPERACIONES CANALIZADAS POR EL CONVENIO  
SEGUNDO CUATRIMESTRE DE 2010**

**NUMERO DE OPERACIONES**

PAIS	CC	CD	LA	PA	PE	OP+OD	GN	TOTAL
ARG	192	246	29	0	0	146	0	613
BOL	11	0	0	0	0	27	0	38
BRA	771	1.198	331	131	0	0	0	2.431
COL	83	0	38	0	0	1	0	122
CHI	184	137	2	0	0	220	0	543
ECU	314	0	0	0	0	922	0	1.236
MEX	75	84	0	0	0	279	0	438
PAR	20	44	1	0	0	1	0	66
PER	125	40	0	1	0	337	0	503
URU	108	41	0	0	0	129	0	278
VEN	0	0	0	0	0	13	0	13
DOM	0	0	0	0	0	0	0	0
<b>TOTAL</b>	<b>1.883</b>	<b>1.790</b>	<b>401</b>	<b>132</b>	<b>0</b>	<b>2.075</b>	<b>0</b>	<b>6.281</b>

**EN DÓLARES**

PAIS	CC	CD	LA	PA	PE	OP+OD	GN	TOTAL
ARG	27.992.917,79	25.635.536,44	3.574.526,35	0,00	0,00	28.090.143,34	0,00	85.293.123,92
BOL	2.470.184,82	0,00	0,00	0,00	0,00	2.923.413,34	0,00	5.393.598,16
BRA	188.354.856,83	531.138.926,94	206.505.059,74	73.887.510,77	0,00	0,00	0,00	999.886.354,28
COL	16.018.837,20	0,00	1.687.226,24	0,00	0,00	236.712,24	0,00	17.942.775,68
CHI	74.920.164,71	104.474.123,66	533.640,00	0,00	0,00	36.348.883,05	0,00	216.276.811,42
ECU	73.061.824,02	0,00	0,00	0,00	0,00	161.581.727,13	0,00	234.643.551,15
MEX	23.927.544,90	18.256.241,19	0,00	0,00	0,00	49.936.073,08	0,00	92.119.859,17
PAR	3.345.033,69	19.803.652,89	380.420,00	0,00	0,00	86.000,00	0,00	23.615.106,58
PER	18.259.601,96	5.133.605,66	0,00	169.847,96	0,00	54.511.171,99	0,00	78.074.227,57
URU	22.788.938,58	11.239.081,68	0,00	0,00	0,00	33.019.696,72	0,00	67.047.716,98
VEN	0,00	0,00	0,00	0,00	0,00	34.681,47	0,00	34.681,47
DOM	0,00	0,00	0,00	0,00	0,00	0,00	0,00	0,00
<b>TOTAL</b>	<b>451.139.904,50</b>	<b>715.681.168,46</b>	<b>212.680.872,33</b>	<b>74.057.358,73</b>	<b>0,00</b>	<b>366.768.502,36</b>	<b>0,00</b>	<b>1.820.327.806,38</b>

**INTERESES Y COMISIONES Y GASTOS  
CRÉDITOS  
OPERACIONES CANALIZADAS POR EL CONVENIO  
SEGUNDO CUATRIMESTRE DE 2010**

**NUMERO**

PAIS	INT. CC	INT. CD	INT. LA	INT. PA	CG	TOTAL
ARG	0	8	0	0	151	159
BOL	0	0	0	0	1	1
BRA	1	136	192	114	530	973
COL	21	0	25	0	65	111
CHI	0	0	0	0	91	91
ECU	0	0	0	0	145	145
MEX	0	0	0	0	252	252
PAR	0	0	0	0	8	8
PER	0	0	0	0	88	88
URU	0	0	0	0	49	49
VEN	0	0	0	0	0	0
DOM	0	0	0	0	0	0
<b>TOTAL</b>	<b>22</b>	<b>144</b>	<b>217</b>	<b>114</b>	<b>1.380</b>	<b>1.877</b>

**DÓLARES**

PAIS	INT. CC	INT. CD	INT. LA	INT. PA	CG	TOTAL
ARG	0,00	105.699,14	0,00	0,00	139.766,32	245.465,46
BOL	0,00	0,00	0,00	0,00	292,41	292,41
BRA	653,94	172.037,78	31.070.489,95	27.632.516,94	1.617.528,38	60.493.226,99
COL	249.793,15	0,00	8.148,17	0,00	88.169,65	346.110,97
CHI	0,00	0,00	0,00	0,00	176.883,28	176.883,28
ECU	0,00	0,00	0,00	0,00	848.963,96	848.963,96
MEX	0,00	0,00	0,00	0,00	151.691,18	151.691,18
PAR	0,00	0,00	0,00	0,00	717.783,28	717.783,28
PER	0,00	0,00	0,00	0,00	49.838,40	49.838,40
URU	0,00	0,00	0,00	0,00	87.057,57	87.057,57
VEN	0,00	0,00	0,00	0,00	0,00	0,00
DOM	0,00	0,00	0,00	0,00	0,00	0,00
<b>TOTAL</b>	<b>250.447,09</b>	<b>277.736,92</b>	<b>31.078.638,12</b>	<b>27.632.516,94</b>	<b>3.877.974,43</b>	<b>63.117.313,50</b>

**Notas:**

CC:	Cartas de crédito	PE:	Pagarés de operaciones de descuento
CD:	Créditos documentarios	OP:	Órdenes de pago
CG:	Comisiones y gastos	OD:	Órdenes de pago divisibles
LA:	Letras avaladas	GN:	Giros nominativos
PA:	Pagarés	INT:	Intereses

Por la metodología de su presentación, esta información no comprende los extornos ni las anulaciones de extornos efectuados durante el período.