

ALADI/SEC/di 2417
15 de junio de 2011

CONVENIO DE PAGOS Y CRÉDITOS RECÍPROCOS

Funcionamiento del Sistema de Compensación Multilateral

Primer cuatrimestre de 2011
Fecha de liquidación: 30/04/2011

1. Canalización de operaciones

El Convenio de Pagos y Créditos Recíprocos registró operaciones por un total de 1.735.495.708,12 dólares en el primer cuatrimestre de 2011, representando un incremento del 45,8% respecto a igual período de 2010 y un descenso del 17,6% respecto al último cuatrimestre de ese año.

Gráfico N°1
Cantidad de instrumentos y monto de las operaciones cursadas por el Convenio de Pagos por cuatrimestre

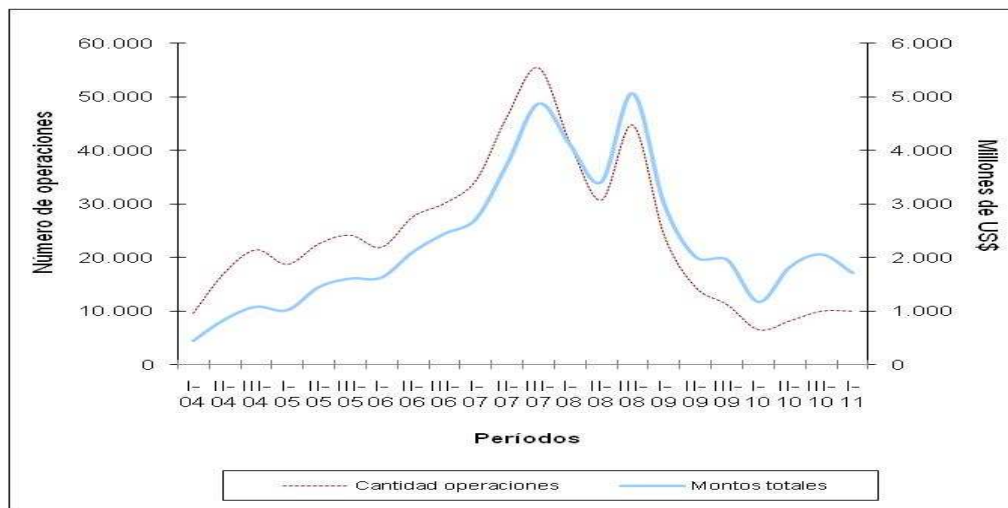

Fuente: Elaborado por la Secretaría General de la ALADI en base a las informaciones del Banco Agente y del Centro de Operaciones.

El aumento del valor de las operaciones canalizadas obedeció al incremento que experimentó la cantidad de operaciones, que alcanzó en el cuatrimestre en estudio a 7.941, es decir un 53,6% superior a la registrada en el mismo período del año anterior (5.169). Mientras que, el valor promedio por operación fue de 215.374 dólares en el período enero - abril de 2011, ubicándose un 21,5% por debajo del registrado en el mismo período de 2010 (226.201).

2. Débitos y créditos

El aumento del monto y de las operaciones cursadas no afecta de igual manera a todos los miembros del Sistema. Al comparar el primer cuatrimestre de este año con relación al mismo período del año anterior, en el caso de los débitos y en términos de cantidad de operaciones, Venezuela (89%) es el país que presentó un aumento superior al promedio (53,6%); mientras que, el incremento de los montos canalizados se destaca a Uruguay (109%), seguido de Venezuela (56,9%) y Chile (31%). Al mismo tiempo, México (-98,7%) y Colombia (-40,8%) registraron las principales disminuciones en sus débitos.

En lo que respecta a los créditos, Colombia (1.618,4%) fue quien registró el mayor incremento, seguido de Paraguay (111,1%) y Perú (103,4%) siendo superiores al promedio (53,6%) en la cantidad de operaciones. Mientras que, en términos de montos cursados, se produjeron aumentos en todos los países.

3. Instrumentos canalizados

En el primer cuatrimestre de 2011, los instrumentos más utilizados fueron nuevamente las órdenes de pago y órdenes de pagos divisibles -en cantidad y monto- que superaron a las cartas de créditos y créditos documentarios.

Al comparar su utilización en este cuatrimestre en relación al mismo cuatrimestre del año anterior, se observa un aumento superior al promedio (53,6%) operado en la cantidad de instrumentos utilizados a través de las órdenes de pago y órdenes de pago divisibles (136,2%), mientras que en los montos, también las órdenes de pago y las órdenes de pago divisibles (136,7%) y las letras avaladas (123%) fueron superiores al promedio (46,3%).

Por su parte, las comisiones y demás gastos ascendieron, en el primer cuatrimestre de 2011, a 1.296.185,67 dólares, mientras que los intereses devengados a 25.595.661,10 dólares. Al comparar dicho período con el mismo del año anterior, se constata que el monto de las comisiones y gastos descendió un 15,3%.

En los Cuadros 8, 8A, 9 y 9A del Anexo¹ se presentan las estadísticas consolidadas con el número de operaciones y el valor según los instrumentos cursados en el cuatrimestre, identificados a nivel de país y para el conjunto de los signatarios del Convenio para los años 2011 y 2010. Los Cuadros 8 y 8A presentan los débitos (2011 y 2010) de cada uno de los bancos centrales, así como las emisiones realizadas y cursadas desde sus respectivos países; en tanto que los Cuadros 9 y 9A (2011 y 2010) refieren a los créditos reembolsados y debitados por cada uno de los bancos centrales a los demás miembros.

¹ En Anexo se incorporan al documento los Cuadros 8A y 9A correspondientes al primer cuatrimestre de 2010, con el formato actual de operaciones canalizadas por un lado, y los intereses y las comisiones y gastos, por otro.

4. Compensación de saldos y pagos anticipados

De los 1.735.495.708,12 dólares canalizados al cierre del cuatrimestre, sólo 140.439.090,35 dólares fueron transferidos. Ello como resultado de los 1.537.084.681,58 dólares de pagos anticipados (88,6%) realizados durante el período en análisis, proporción superior a lo acontecido en los últimos cuatrimestres.

En relación a los pagos anticipados realizados y recibidos en el período en estudio, México fue el único país que no realizó este tipo de transferencias; mientras que, Venezuela y la República Dominicana no recibieron pagos anticipados.

Por su parte, el siguiente cuadro expone los principales datos correspondientes a las operaciones cursadas, divisas transferidas, ahorro de divisas, grado de compensación, pagos anticipados y tasas de interés registrados en los tres cuatrimestre de 2010 y el primero de 2011.

Cuadro N°1
Evolución de las principales variables del Sistema de Compensación Multilateral
(Miles de dólares y porcentajes)

Años	2010			2011
	1°Cuatr.	2°Cuatr.	3°Cuatr.	1°Cuatr.
Operaciones cursadas	1.190.176,6	1.872.499,8	2.106.649,8	1.735.495,7
Divisas transferidas	1.108.839,3	1.832.679,3	2.005.318,9	1.677.523,8
Ahorro de divisas	81.337,3	39.820,5	101.330,9	57.971,9
Grado de compensación (%)	6,8	2,1	4,8	3,3
Pagos anticipados	1.015.659,4	1.646.322,2	1.804.833,7	1.537.084,7
Pagos ant. / Operac. Cursadas (%)	85,3	87,9	85,7	88,6
Tasa de Interés %	1,30	1,55	1,34	1,35

Fuente: Elaborado por la Secretaría General de la ALADI en base a las informaciones del Banco Agente y del Centro de Operaciones.

Cabe destacar que la transferencia efectiva de divisas para el conjunto de los países, producto tanto de la liquidación global de saldos en la compensación como, y principalmente, de los pagos anticipados, fue de 1.677.523.771,93 dólares. De esta forma, el grado de compensación multilateral fue de 3,3%, porcentaje inferior al producido en el último período de compensación de 2010.

Al analizar los saldos por país, puede observarse que los deudores del Sistema en el cuatrimestre en estudio fueron Venezuela, República Dominicana y Bolivia, mientras que, los principales acreedores fueron Brasil, Colombia, Chile, Perú y Argentina, tal como se señala en el siguiente Gráfico.

Gráfico N°2
Principales acreedores y deudores del Sistema
en el primer cuatrimestre de 2011

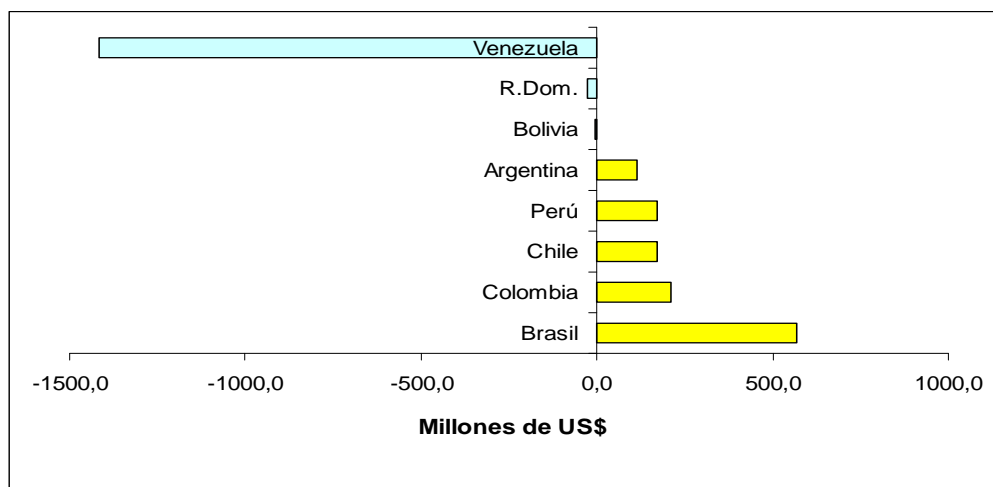

Fuente: Elaborado por la Secretaría General de la ALADI en base a las informaciones del Banco Agente y del Centro de Operaciones.

5. Tasa de interés

La tasa de interés aplicable en el período fue del 1,35%.

6. Líneas de crédito recíproco

Al 30 de abril de 2011, el valor total de las líneas de crédito recíproco se situó en 5.588.200.000 dólares, no registrándose en el período modificaciones en las mismas.

En el Cuadro 7 del Anexo se detallan las respectivas líneas de crédito vigentes entre los Bancos Centrales participantes.

7. Conclusiones

En la oportunidad, los montos canalizados en este primer período de 2011 mostraron un incremento (45,8%) sobre lo operado a través del Convenio de Pagos en relación al mismo período de 2010.

En relación a los principales deudores y acreedores del Sistema se mantiene la preeminencia de Venezuela como principal deudor, seguido de República Dominicana y Bolivia. En tanto que, en materia de acreedores, el principal es Brasil, seguido de Colombia, Chile, Perú y Argentina.

Finalmente, el grado de compensación disminuyó y la proporción de pagos anticipados aumentó, siguiendo siendo elevada con respecto al monto cursado a través del Convenio de Pagos.

ANEXO

COMPENSACIÓN MULTILATERAL DE SALDOS ^(*)

Período: Enero - Abril de 2011

- CUADRO 1:** SALDOS MULTILATERALES EN DÓLARES. PRIMER CUATRIMESTRE DE 2011.
- CUADRO 2:** DÉBITOS, CRÉDITOS Y SALDOS DE LA COMPENSACIÓN POR PAÍS, EN DÓLARES. PRIMER CUATRIMESTRE DE 2011.
- CUADRO 3:** TRANSFERENCIAS ANTICIPADAS, EN DÓLARES. PRIMER CUATRIMESTRE DE 2011.
- CUADRO 4:** SALDOS MULTILATERALES, AJUSTADOS POR TRANSFERENCIAS ANTICIPADAS, EN DÓLARES. PRIMER CUATRIMESTRE DE 2011.
- CUADRO 5:** CRÉDITOS, DÉBITOS Y SALDOS DE LA COMPENSACIÓN POR PAÍS, AJUSTADOS POR PAGOS ANTICIPADOS Y TRANSFERENCIAS MULTILATERALES, EN DÓLARES. PRIMER CUATRIMESTRE DE 2011.
- CUADRO 6:** DÉBITOS, CRÉDITOS Y SALDOS POR PAÍS, AJUSTADOS POR PAGOS ANTICIPADOS, TRANSFERENCIAS MULTILATERALES Y ARREGLOS DE LA COMPENSACIÓN, EN DÓLARES. PRIMER CUATRIMESTRE DE 2011.
- CUADRO 7:** LÍNEAS DE CRÉDITO RECÍPROCO SUSCRITAS ENTRE BANCOS CENTRALES DE ACUERDO AL SISTEMA DE PAGOS, EN DÓLARES. AL 30 DE ABRIL DE 2011.
- CUADRO 8:** DÉBITOS - OPERACIONES CANALIZADAS POR EL CONVENIO Y VALORES POR INSTRUMENTOS POR PAÍS, EN DÓLARES. PRIMER CUATRIMESTRE DE 2011.
- CUADRO 8A:** DÉBITOS - OPERACIONES CANALIZADAS POR EL CONVENIO Y VALORES POR INSTRUMENTOS POR PAÍS, EN DÓLARES. PRIMER CUATRIMESTRE DE 2010.
- CUADRO 9:** CRÉDITOS - OPERACIONES CANALIZADAS POR EL CONVENIO Y VALORES POR INSTRUMENTOS POR PAÍS, EN DÓLARES. PRIMER CUATRIMESTRE DE 2011.
- CUADRO 9A:** CRÉDITOS - OPERACIONES CANALIZADAS POR EL CONVENIO Y VALORES POR INSTRUMENTOS POR PAÍS, EN DÓLARES. PRIMER CUATRIMESTRE DE 2010.

(*) Los cuadros fueron elaborados por la Secretaría General de la ALADI en base a las informaciones del Banco Agente y del Centro de Operaciones.

CUADRO 1
SALDOS MULTILATERALES
PRIMER CUATRIMESTRE DE 2011
(En dólares)

País	Deudores	Acreedores
Argentina		19.133.817,89
Bolivia		1.714.558,58
Brasil		48.797.909,53
Colombia		34.294.381,17
Chile		10.473.331,41
Ecuador		6.658.904,21
México		7.558.219,69
Paraguay	4.358.261,82	
Perú		7.357.606,41
Uruguay		4.450.361,46
Venezuela	136.061.915,98	
R.Dom.	18.912,55	
Totales	140.439.090,35	140.439.090,35

CUADRO 2
DÉBITOS, CRÉDITOS Y SALDOS POR PAÍS DE LA COMPENSACIÓN
PRIMER CUATRIMESTRE DE 2011
(En dólares)

País	Débitos	Créditos	Saldos
Argentina			
Bolivia	252.166,47	252.390,57	224,10
Brasil	4.171.489,19	2.458.777,97	-1.712.711,22
Colombia	588.100,75	0,00	-588.100,75
Chile	1.318.657,77	1.380.165,27	61.507,50
Ecuador	112.941,59	151.054,77	38.113,18
México	255.993,55	25.055,47	-230.938,08
Paraguay	888.354,85	1.040.471,11	152.116,26
Perú	1.240.981,18	2.135.880,23	894.899,05
Uruguay	992.161,81	1.507.226,18	515.064,37
Venezuela	63.592,14	20.067.235,62	20.003.643,48
R.Dom.	0,00	0,00	0,00
Total	9.884.439,30	29.018.257,19	19.133.817,89
Bolivia			
Argentina	252.390,57	252.166,47	-224,10
Brasil	17.904,35	0,00	-17.904,35
Colombia	16,13	0,00	-16,13
Chile	98.092,18	45.380,83	-52.711,35
Ecuador	407,85	0,00	-407,85
México	88.659,88	0,00	-88.659,88
Paraguay	0,00	0,00	0,00
Perú	127.104,08	0,00	-127.104,08
Uruguay	0,00	0,00	0,00
Venezuela	0,00	2.001.586,32	2.001.586,32
R.Dom.	0,00	0,00	0,00
Total	584.575,04	2.299.133,62	1.714.558,58
Brasil			
Argentina	2.458.777,97	4.171.489,19	1.712.711,22
Bolivia	0,00	17.904,35	17.904,35
Colombia	511.744,53	341.335,55	-170.408,98
Chile	6.946.760,21	5.884.953,37	-1.061.806,84
Ecuador	0,00	707.674,63	707.674,63
México	135.952,25	0,00	-135.952,25
Paraguay	0,00	4.814.418,38	4.814.418,38
Perú	7.712.818,21	5.982.774,62	-1.730.043,59
Uruguay	253.816,51	684.432,64	430.616,13
Venezuela	7.162,13	44.201.046,12	44.193.883,99
R.Dom.	0,00	18.912,49	18.912,49
Total	18.027.031,81	66.824.941,34	48.797.909,53
Colombia			
Argentina	0,00	588.100,75	588.100,75
Bolivia	0,00	16,13	16,13
Brasil	341.335,55	511.744,53	170.408,98
Chile	0,00	43,69	43,69
Ecuador	1.453.253,74	2.480.025,59	1.026.771,85
México	0,00	0,00	0,00
Paraguay	0,00	0,00	0,00
Perú	139.042,13	161.693,25	22.651,12
Uruguay	0,00	0,00	0,00
Venezuela	21.968,04	32.508.356,63	32.486.388,59
R.Dom.	0,00	0,06	0,06
Total	1.955.599,46	36.249.980,63	34.294.381,17

Pais	Débitos	Créditos	Saldos
Chile			
Argentina	1.380.165,27	1.318.657,77	-61.507,50
Bolivia	45.380,83	98.092,18	52.711,35
Brasil	5.884.953,37	6.946.760,21	1.061.806,84
Colombia	43,69	0,00	-43,69
Ecuador	311.898,46	462.385,72	150.487,26
México	0,00	0,00	0,00
Paraguay	128.061,64	177,58	-127.884,06
Perú	2.366,06	2.481,84	115,78
Uruguay	0,00	696.052,83	696.052,83
Venezuela	0,00	8.701.592,60	8.701.592,60
R.Dom.	0,00	0,00	0,00
Total	7.752.869,32	18.226.200,73	10.473.331,41
Ecuador			
Argentina	151.054,77	112.941,59	-38.113,18
Bolivia	0,00	407,85	407,85
Brasil	707.674,63	0,00	-707.674,63
Colombia	2.480.025,59	1.453.253,74	-1.026.771,85
Chile	462.385,72	311.898,46	-150.487,26
México	717,72	0,00	-717,72
Paraguay	0,00	11,89	11,89
Perú	1.303.629,30	1.223.450,89	-80.178,41
Uruguay	87.135,53	86.692,47	-443,06
Venezuela	136.707,89	8.799.578,47	8.662.870,58
R.Dom.	0,00	0,00	0,00
Total	5.329.331,15	11.988.235,36	6.658.904,21
México			
Argentina	25.055,47	255.993,55	230.938,08
Bolivia	0,00	88.659,88	88.659,88
Brasil	0,00	135.952,25	135.952,25
Colombia	0,00	0,00	0,00
Chile	0,00	0,00	0,00
Ecuador	0,00	717,72	717,72
Paraguay	0,00	14,64	14,64
Perú	3.153,57	0,00	-3.153,57
Uruguay	0,00	9.773,78	9.773,78
Venezuela	0,00	7.095.316,91	7.095.316,91
R.Dom.	0,00	0,00	0,00
Total	28.209,04	7.586.428,73	7.558.219,69
Paraguay			
Argentina	1.040.471,11	888.354,85	-152.116,26
Bolivia	0,00	0,00	0,00
Brasil	4.814.418,38	0,00	-4.814.418,38
Colombia	0,00	0,00	0,00
Chile	177,58	128.061,64	127.884,06
Ecuador	11,89	0,00	-11,89
México	14,64	0,00	-14,64
Perú	0,00	0,00	0,00
Uruguay	0,00	0,00	0,00
Venezuela	0,00	480.415,29	480.415,29
R.Dom.	0,00	0,00	0,00
Total	5.855.093,60	1.496.831,78	-4.358.261,82

Pais	Débitos	Créditos	Saldos
Perú			
Argentina	2.135.880,23	1.240.981,18	-894.899,05
Bolivia	0,00	127.104,08	127.104,08
Brasil	5.982.774,62	7.712.818,21	1.730.043,59
Colombia	161.693,25	139.042,13	-22.651,12
Chile	2.481,84	2.366,06	-115,78
Ecuador	1.223.450,89	1.303.629,30	80.178,41
México	0,00	3.153,57	3.153,57
Paraguay	0,00	0,00	0,00
Uruguay	53.845,04	120.371,76	66.526,72
Venezuela	9.471,78	6.277.737,77	6.268.265,99
R.Dom.	0,00	0,00	0,00
Total	9.569.597,65	16.927.204,06	7.357.606,41
Uruguay			
Argentina	1.507.226,18	992.161,81	-515.064,37
Bolivia	0,00	0,00	0,00
Brasil	684.432,64	253.816,51	-430.616,13
Colombia	0,00	0,00	0,00
Chile	696.052,83	0,00	-696.052,83
Ecuador	86.692,47	87.135,53	443,06
México	9.773,78	0,00	-9.773,78
Paraguay	0,00	0,00	0,00
Perú	120.371,76	53.845,04	-66.526,72
Venezuela	0,00	6.167.952,23	6.167.952,23
R.Dom.	0,00	0,00	0,00
Total	3.104.549,66	7.554.911,12	4.450.361,46
Venezuela			
Argentina	20.067.235,62	63.592,14	-20.003.643,48
Bolivia	2.001.586,32	0,00	-2.001.586,32
Brasil	44.201.046,12	7.162,13	-44.193.883,99
Colombia	32.508.356,63	21.968,04	-32.486.388,59
Chile	8.701.592,60	0,00	-8.701.592,60
Ecuador	8.799.578,47	136.707,89	-8.662.870,58
México	7.095.316,91	0,00	-7.095.316,91
Paraguay	480.415,29	0,00	-480.415,29
Perú	6.277.737,77	9.471,78	-6.268.265,99
Uruguay	6.167.952,23	0,00	-6.167.952,23
R.Dom.	0,00	0,00	0,00
Total	136.300.817,96	238.901,98	-136.061.915,98
R.Dom.			
Argentina	0,00	0,00	0,00
Bolivia	0,00	0,00	0,00
Brasil	18.912,49	0,00	-18.912,49
Colombia	0,06	0,00	-0,06
Chile	0,00	0,00	0,00
Ecuador	0,00	0,00	0,00
México	0,00	0,00	0,00
Paraguay	0,00	0,00	0,00
Perú	0,00	0,00	0,00
Uruguay	0,00	0,00	0,00
Venezuela	0,00	0,00	0,00
Total	18.912,55	0,00	-18.912,55
Total General 1er. 2011	198.411.026,54	198.411.026,54	0,00

CUADRO 3
TRANSFERENCIAS ANTICIPADAS
PRIMER CUATRIMESTRE DE 2011
(En dólares)

Remesó	Recibió	Fecha	Parciales	Subtotales	Totales
Argentina					23.317.554,80
	Brasil			22.466.570,72	
		20/01/2011	2.271.858,91		
		04/02/2011	2.294.945,21		
		25/02/2011	2.513.807,79		
		03/03/2011	1.000.000,00		
		14/03/2011	1.324.269,88		
		17/03/2011	3.926.446,24		
		29/03/2011	1.403.216,40		
		30/03/2011	1.921.937,52		
		07/04/2011	2.367.882,83		
		11/04/2011	3.442.205,94		
	Perú			850.984,08	
		17/03/2011	850.984,08		

Remesó	Recibió	Fecha	Parciales	Subtotales	Totales
Bolivia					11.826.862,85
	Argentina			2.666.237,62	
		05/01/2011	222.834,37		
		12/01/2011	142.897,70		
		21/01/2011	202.420,73		
		28/01/2011	55.711,25		
		04/02/2011	155.575,91		
		18/02/2011	127.729,43		
		25/02/2011	113.496,86		
		04/03/2011	592.976,40		
		09/03/2011	235.359,30		
		16/03/2011	249.775,14		
		01/04/2011	334.657,61		
		08/04/2011	77.947,31		
		21/04/2011	154.855,61		
	Brasil			7.317.744,16	
		11/01/2011	340.666,48		
		14/01/2011	137.046,75		
		21/01/2011	154.583,78		
		28/01/2011	102.649,44		
		31/01/2011	380.000,00		
		01/02/2011	428.666,89		
		02/02/2011	327.725,64		
		11/02/2011	50.015,36		
		25/02/2011	294.723,20		
		04/03/2011	103.465,44		
		11/03/2011	92.638,13		
		16/03/2011	186.200,00		
		22/03/2011	313.696,72		
		25/03/2011	1.617.570,00		
		30/03/2011	839.170,88		
		04/04/2011	560.002,41		
		07/04/2011	465.759,00		
		08/04/2011	372.400,00		
		11/04/2011	500.448,00		
		21/04/2011	50.316,04		
	Colombia			110.689,40	
		12/01/2011	34.748,00		
		04/02/2011	41.735,00		
		11/03/2011	34.206,40		
	Chile			194.052,48	
		11/02/2011	45.652,60		
		18/03/2011	148.399,88		
	México			245.563,73	
		11/02/2011	20.268,52		
		24/03/2011	84.870,04		
		08/04/2011	51.728,23		
		18/04/2011	88.696,94		
	Perú			1.292.575,46	
		05/01/2011	120.100,84		
		19/01/2011	75.338,39		
		28/01/2011	35.318,64		
		11/02/2011	159.597,10		
		16/02/2011	79.200,00		
		02/03/2011	207.930,80		
		11/03/2011	79.200,00		
		18/03/2011	87.552,20		
		25/03/2011	101.904,40		
		08/04/2011	79.888,10		
		18/04/2011	266.544,99		

Remesó	Recibió	Fecha	Parciales	Subtotales	Totales
Brasil					68.613.913,43
	Chile			67.150.556,98	
		10/01/2011	1.431.042,12		
		19/01/2011	1.042.980,14		
		20/01/2011	6.193.866,65		
		25/01/2011	13.039.445,01		
		11/02/2011	2.247.970,02		
		22/02/2011	29.784.645,93		
		25/02/2011	1.270.619,69		
		28/02/2011	1.325.765,18		
		23/03/2011	6.800.506,48		
		05/04/2011	1.002.072,29		
		21/04/2011	3.011.643,47		
	México			1.463.356,45	
		11/03/2011	1.463.356,45		

Remesó	Recibió	Fecha	Parciales	Subtotales	Totales
Colombia					1.052.347,32
	Brasil			885.300,67	
		01/02/2011	393.104,08		
		09/02/2011	334.612,01		
		14/04/2011	157.584,58		
	Perú			167.046,65	
		14/02/2011	167.046,65		

Remesó	Recibió	Fecha	Parciales	Subtotales	Totales
Chile					13.033.909,91
	Argentina			3.614.932,52	
		05/01/2011	20.781,54		
		06/01/2011	43.742,13		
		12/01/2011	3.227.949,39		
		13/01/2011	147.237,40		
		12/04/2011	120.743,48		
		18/04/2011	18.404,18		
		19/04/2011	36.074,40		
	Bolivia			97.984,93	
		18/01/2011	75.422,23		
		13/04/2011	22.562,70		
	Brasil			7.951.301,79	
		12/01/2011	1.581.228,21		
		28/01/2011	1.086.644,00		
		31/01/2011	91.676,80		
		01/02/2011	36.565,44		
		02/02/2011	4.595.079,37		
		03/02/2011	57.300,00		
		14/02/2011	52.395,00		
		16/02/2011	119.915,00		
		23/02/2011	119.700,00		
		02/03/2011	189.603,70		
		25/03/2011	21.194,27		
	Colombia			1.181.487,83	
		27/01/2011	127.402,20		
		04/02/2011	950.158,82		
		11/02/2011	53.530,14		
		20/04/2011	50.396,67		
	Ecuador			149.961,28	
		10/01/2011	35.640,00		
		18/01/2011	10.800,00		
		21/01/2011	23.318,00		
		31/01/2011	10.800,00		
		22/02/2011	13.695,28		
		21/04/2011	55.708,00		
	Perú			38.241,56	
		01/04/2011	38.241,56		

Remesó	Recibió	Fecha	Parciales	Subtotales	Totales
Ecuador					46.318.338,65
	Argentina			1.875.931,53	
		25/01/2011	37.286,32		
		08/02/2011	29.526,80		
		15/02/2011	1.223.744,42		
		02/03/2011	263.518,61		
		22/03/2011	175.833,57		
		05/04/2011	103.960,93		
		19/04/2011	42.060,88		
	Brasil			16.667.521,60	
		18/01/2011	972.602,37		
		25/01/2011	442.806,21		
		08/02/2011	705.731,87		
		15/02/2011	8.395.927,73		
		02/03/2011	1.503.595,51		
		22/03/2011	1.750.165,09		
		05/04/2011	2.254.747,00		
		19/04/2011	641.945,82		
	Colombia			18.909.530,38	
		18/01/2011	2.276.037,25		
		25/01/2011	1.912.122,68		
		08/02/2011	4.907.992,22		
		15/02/2011	467.316,81		
		02/03/2011	2.187.752,77		
		22/03/2011	2.577.583,46		
		05/04/2011	3.010.523,20		
		19/04/2011	1.570.201,99		
	Chile			4.776.905,06	
		08/02/2011	1.203.038,08		
		15/02/2011	106.501,46		
		02/03/2011	749.460,87		
		22/03/2011	1.275.386,82		
		05/04/2011	457.777,83		
		19/04/2011	984.740,00		
	México			505.174,55	
		08/02/2011	15.188,10		
		15/02/2011	40.394,70		
		02/03/2011	64.840,99		
		22/03/2011	187.731,98		
		19/04/2011	197.018,78		
	Perú			2.605.593,71	
		18/01/2011	243.485,31		
		25/01/2011	213.317,75		
		08/02/2011	64.281,74		
		15/02/2011	89.381,37		
		02/03/2011	20.575,32		
		22/03/2011	1.440.510,09		
		05/04/2011	87.854,46		
		19/04/2011	446.187,67		
	Uruguay			977.681,82	
		02/03/2011	260.609,75		
		22/03/2011	717.072,07		

Remesó	Recibió	Fecha	Parciales	Subtotales	Totales
Paraguay					9.041.179,36
	Argentina			4.360.728,05	
		24/01/2011	961.982,82		
		31/01/2011	407.960,71		
		07/02/2011	398.633,50		
		14/02/2011	196.961,15		
		22/02/2011	421.095,12		
		14/03/2011	114.373,74		
		22/03/2011	1.048.405,44		
		01/04/2011	319.613,83		
		15/04/2011	491.701,74		
	Brasil			3.829.166,90	
		24/01/2011	1.120.849,80		
		31/01/2011	14.711,49		
		07/02/2011	418.453,21		
		14/02/2011	222.394,67		
		22/02/2011	212.857,88		
		14/03/2011	431.608,61		
		22/03/2011	86.892,09		
		01/04/2011	1.042.744,07		
		15/04/2011	278.655,08		
	Chile			767.101,88	
		24/01/2011	200.448,11		
		31/01/2011	145.979,16		
		07/02/2011	131.672,24		
		22/02/2011	90.736,55		
		22/03/2011	129.509,22		
		15/04/2011	68.756,60		
	Ecuador			40.190,00	
		26/01/2011	40.190,00		
	México			43.992,53	
		15/04/2011	43.992,53		

Remesó	Recibió	Fecha	Parciales	Subtotales	Totales
Perú					13.140.605,08
	Argentina			146.507,24	
		07/01/2011	146.507,24		
	Brasil			6.332.975,12	
		07/01/2011	170.465,96		
		14/01/2011	49.604,03		
		21/01/2011	321.259,18		
		25/01/2011	95.046,60		
		11/02/2011	1.232.614,72		
		04/03/2011	1.278.373,60		
		08/03/2011	35.726,70		
		18/03/2011	1.879.539,00		
		22/03/2011	292.863,84		
		25/03/2011	25.385,35		
		01/04/2011	924.724,44		
		15/04/2011	27.371,70		
	Colombia			109.439,15	
		21/01/2011	42.380,00		
		15/04/2011	67.059,15		
	Chile			6.121.922,65	
		08/02/2011	5.988.296,73		
		22/03/2011	100.400,40		
		15/04/2011	33.225,52		
	Ecuador			225.667,28	
		21/01/2011	118.914,54		
		25/02/2011	106.752,74		
	Uruguay			204.093,64	
		28/01/2011	19.348,86		
		08/02/2011	112.765,51		
		25/02/2011	71.979,27		

Remesó	Recibió	Fecha	Parciales	Subtotales	Totales
Uruguay					43.288.500,00
	Argentina			4.719.600,00	
		13/01/2011	853.500,00		
		20/01/2011	736.300,00		
		01/02/2011	1.000.000,00		
		11/03/2011	2.129.800,00		
	Brasil			28.466.200,00	
		13/01/2011	4.028.200,00		
		19/01/2011	524.800,00		
		20/01/2011	747.000,00		
		31/01/2011	3.750.400,00		
		01/02/2011	661.300,00		
		09/02/2011	787.700,00		
		10/02/2011	2.196.700,00		
		16/02/2011	1.247.700,00		
		22/02/2011	528.800,00		
		28/02/2011	606.400,00		
		03/03/2011	641.500,00		
		07/03/2011	1.145.900,00		
		21/03/2011	741.200,00		
		24/03/2011	5.033.400,00		
		04/04/2011	513.500,00		
		05/04/2011	618.500,00		
		07/04/2011	2.144.600,00		
		14/04/2011	2.548.600,00		
	Chile			700.300,00	
		04/03/2011	700.300,00		
	México			9.402.400,00	
		24/01/2011	1.862.300,00		
		03/02/2011	2.120.000,00		
		21/03/2011	2.694.900,00		
		14/04/2011	2.725.200,00		

Remesó	Recibió	Fecha	Parciales	Subtotales	Totales
Venezuela					1.280.141.701,74
	Argentina			99.839.863,92	
		14/01/2011	19.879.258,56		
		25/01/2011	3.571.951,67		
		01/02/2011	8.948.460,41		
		04/02/2011	1.865.624,57		
		14/02/2011	9.610.776,07		
		18/02/2011	5.420.294,83		
		28/02/2011	4.175.907,82		
		09/03/2011	3.467.333,96		
		16/03/2011	1.897.172,53		
		23/03/2011	7.173.718,96		
		30/03/2011	3.756.771,07		
		07/04/2011	4.282.429,63		
		18/04/2011	9.797.440,80		
		20/04/2011	15.992.723,04		
	Bolivia			5.660.834,16	
		25/01/2011	1.926.600,00		
		14/02/2011	129.600,00		
		23/02/2011	381.756,47		
		18/03/2011	179.901,00		
		30/03/2011	249.964,00		
		07/04/2011	749.973,91		
		18/04/2011	1.961.591,79		
		20/04/2011	81.446,99		
	Brasil			467.177.633,20	
		14/01/2011	55.953.369,29		
		25/01/2011	17.808.947,03		
		04/02/2011	30.073.153,88		
		14/02/2011	46.257.735,68		
		28/02/2011	92.847.073,81		
		09/03/2011	16.841.611,09		
		16/03/2011	45.845.528,04		
		23/03/2011	28.644.458,31		
		30/03/2011	27.441.776,31		
		07/04/2011	50.302.406,58		
		18/04/2011	45.866.247,62		
		20/04/2011	9.295.325,56		
	Colombia			153.730.909,23	
		14/01/2011	2.371.055,66		
		25/01/2011	1.134.751,43		
		14/02/2011	5.106.089,79		
		28/02/2011	14.456.581,26		
		09/03/2011	29.431.141,58		
		16/03/2011	7.963.166,93		
		23/03/2011	6.131.738,73		
		30/03/2011	14.767.175,09		
		07/04/2011	28.000.944,08		
		18/04/2011	34.451.688,66		
		20/04/2011	9.916.576,02		
	Chile			95.646.483,46	
		14/01/2011	42.490.421,68		
		25/01/2011	3.249.628,67		
		04/02/2011	5.866.292,26		
		14/02/2011	17.317.350,20		
		28/02/2011	6.625.036,87		
		09/03/2011	1.546.204,05		
		16/03/2011	2.531.847,92		
		23/03/2011	2.246.728,46		
		30/03/2011	4.222.795,23		
		07/04/2011	1.146.916,81		
		18/04/2011	6.520.537,37		
		20/04/2011	1.882.723,94		

Continuación: Venezuela

Remesó	Recibió	Fecha	Parciales	Subtotales	Totales
	Ecuador			129.475.726,54	
		14/01/2011	10.974.385,35		
		25/01/2011	1.931.303,06		
		01/02/2011	9.605.008,47		
		04/02/2011	15.144.629,61		
		14/02/2011	13.889.446,08		
		28/02/2011	21.189.083,73		
		09/03/2011	10.743.556,20		
		16/03/2011	8.509.461,93		
		23/03/2011	10.889.695,22		
		30/03/2011	12.888.225,97		
		07/04/2011	5.256.437,79		
		18/04/2011	6.411.253,09		
		20/04/2011	2.043.240,04		
	México			88.335.029,21	
		14/01/2011	6.483.441,97		
		25/01/2011	9.463.759,38		
		04/02/2011	9.368.570,82		
		14/02/2011	2.727.697,77		
		28/02/2011	9.378.439,77		
		09/03/2011	3.680.079,43		
		16/03/2011	5.974.853,59		
		23/03/2011	5.463.486,59		
		30/03/2011	11.733.621,48		
		07/04/2011	10.650.473,80		
		18/04/2011	11.234.824,49		
		20/04/2011	2.175.780,12		
	Paraguay			17.462.736,96	
		14/01/2011	2.009.256,96		
		14/02/2011	2.783.312,00		
		23/02/2011	1.986.432,00		
		11/03/2011	1.415.040,00		
		16/03/2011	1.918.728,00		
		18/03/2011	1.133.516,00		
		23/03/2011	1.391.600,00		
		25/03/2011	1.580.748,00		
		30/03/2011	639.576,00		
		07/04/2011	1.279.152,00		
		18/04/2011	639.576,00		
		20/04/2011	685.800,00		
	Perú			170.708.915,69	
		14/01/2011	2.911.310,95		
		25/01/2011	10.598.459,36		
		04/02/2011	17.569.249,47		
		14/02/2011	26.434.029,27		
		28/02/2011	34.160.180,89		
		09/03/2011	8.628.884,37		
		16/03/2011	8.387.173,95		
		18/03/2011	10.452.196,94		
		23/03/2011	8.774.056,41		
		30/03/2011	16.203.435,00		
		07/04/2011	10.737.494,97		
		18/04/2011	11.786.857,76		
		20/04/2011	4.065.586,35		
	Uruguay			52.103.569,37	
		14/01/2011	9.794.164,99		
		25/01/2011	1.369.046,62		
		01/02/2011	7.993.752,89		
		04/02/2011	4.536.306,05		
		10/02/2011	2.023.775,50		
		14/02/2011	595.048,00		
		18/02/2011	1.837.302,00		
		23/02/2011	2.501.674,75		
		09/03/2011	1.562.549,00		
		11/03/2011	1.701.194,95		
		16/03/2011	503.671,20		

Continuación: Venezuela

Remesó	Recibió	Fecha	Parciales	Subtotales	Totales
		18/03/2011	1.414.281,08		
		23/03/2011	3.993.922,16		
		25/03/2011	2.111.530,78		
		30/03/2011	2.412.069,50		
		07/04/2011	4.150.959,00		
		11/04/2011	2.426.752,72		
		18/04/2011	577.831,00		
		20/04/2011	597.737,18		

Remesó	Recibió	Fecha	Parciales	Subtotales	Totales
R.Dom.					27.309.768,44
	Brasil			24.923.249,97	
		11/01/2011	1.872,83		
		14/01/2011	1.211.695,13		
		18/01/2011	10.735.550,92		
		18/01/2011	1.818,38		
		03/02/2011	940,30		
		07/02/2011	102,99		
		16/02/2011	129,61		
		18/02/2011	526,21		
		22/02/2011	776,27		
		23/02/2011	7.138,06		
		25/02/2011	1.414.422,53		
		28/02/2011	1.063,33		
		03/03/2011	7.118.574,04		
		14/03/2011	29,32		
		23/03/2011	75,42		
		01/04/2011	1.750,89		
		12/04/2011	358,07		
		18/04/2011	4.424.352,36		
		20/04/2011	2.073,31		
	Colombia			1.859.487,74	
		09/02/2011	192.005,60		
		15/02/2011	183.214,39		
		17/02/2011	611.987,82		
		10/03/2011	31.772,45		
		05/04/2011	139.340,49		
		08/04/2011	701.166,99		
	México			360.713,09	
		04/04/2011	360.713,09		
	Perú			166.317,64	
		28/03/2011	166.317,64		
Total general - 1er. Período de 2011 - US\$			1.537.084.681,58	1.537.084.681,58	1.537.084.681,58

CUADRO 4
SALDOS MULTILATERALES
AJUSTADOS POR TRANSFERENCIAS ANTICIPADAS
PRIMER CUATRIMESTRE DE 2011
(En dólares)

País	Saldos de compensación		Pagos anticipados		Saldos ajustados	
	Deudores	Acreedores	Efectuados	Recibidos	Deudores	Acreedores
Argentina		19.133.817,89	23.317.554,80	117.223.800,88		113.040.063,97
Bolivia		1.714.558,58	11.826.862,85	5.758.819,09	4.353.485,18	
Brasil		48.797.909,53	68.613.913,43	586.017.664,13		566.201.660,23
Colombia		34.294.381,17	1.052.347,32	175.901.543,73		209.143.577,58
Chile		10.473.331,41	13.033.909,91	175.357.322,51		172.796.744,01
Ecuador		6.658.904,21	46.318.338,65	129.891.545,10		90.232.110,66
México		7.558.219,69		100.356.229,56		107.914.449,25
Paraguay	4.358.261,82		9.041.179,36	17.462.736,96		4.063.295,78
Perú		7.357.606,41	13.140.605,08	175.829.674,79		170.046.676,12
Uruguay		4.450.361,46	43.288.500,00	53.285.344,83		14.447.206,29
Venezuela	136.061.915,98		1.280.141.701,74		1.416.203.617,72	
R.Dom.	18.912,55		27.309.768,44		27.328.680,99	
Totales	140.439.090,35	140.439.090,35	1.537.084.681,58	1.537.084.681,58	1.447.885.783,89	1.447.885.783,89

CUADRO 5
CRÉDITOS, DÉBITOS Y SALDOS POR PAÍS
AJUSTADOS POR PAGOS ANTICIPADOS Y TRANSFERENCIAS MULTILATERALES
PRIMER CUATRIMESTRE DE 2011
(En dólares)

País	Créditos				Débitos				Saldos	
	Compensación	Pagos Anticip.	Transf.Multil.	Ajustados	Compensación	Pagos Anticip.	Transf.Multil.	Ajustados	Compensación	Ajustados
Argentina										
Bolivia	252.390,57	2.666.237,62		2.918.628,19	252.166,47			252.166,47	224,10	2.666.461,72
Brasil	2.458.777,97			2.458.777,97	4.171.489,19	22.466.570,72		26.638.059,91	-1.712.711,22	-24.179.281,94
Colombia					588.100,75			588.100,75	-588.100,75	-588.100,75
Chile	1.380.165,27	3.614.932,52		4.995.097,79	1.318.657,77			1.318.657,77	61.507,50	3.676.440,02
Ecuador	151.054,77	1.875.931,53		2.026.986,30	112.941,59			112.941,59	38.113,18	1.914.044,71
México	25.055,47			25.055,47	255.993,55			255.993,55	-230.938,08	-230.938,08
Paraguay	1.040.471,11	4.360.728,05		5.401.199,16	888.354,85			888.354,85	152.116,26	4.512.844,31
Perú	2.135.880,23	146.507,24		2.282.387,47	1.240.981,18	850.984,08		2.091.965,26	894.899,05	190.422,21
Uruguay	1.507.226,18	4.719.600,00		6.226.826,18	992.161,81			992.161,81	515.064,37	5.234.664,37
Venezuela	20.067.235,62	99.839.863,92		119.907.099,54	63.592,14			63.592,14	20.003.643,48	119.843.507,40
R.Dom.									0,00	0,00
Totales	29.018.257,19	117.223.800,88	0,00	146.242.058,07	9.884.439,30	23.317.554,80	0,00	33.201.994,10	19.133.817,89	113.040.063,97
Bolivia										
Argentina	252.166,47			252.166,47	252.390,57	2.666.237,62		2.918.628,19	-224,10	-2.666.461,72
Brasil					17.904,35	7.317.744,16		7.335.648,51	-17.904,35	-7.335.648,51
Colombia					16,13	110.689,40		110.705,53	-16,13	-110.705,53
Chile	45.380,83	97.984,93		143.365,76	98.092,18	194.052,48		292.144,66	-52.711,35	-148.778,90
Ecuador					407,85			407,85	-407,85	-407,85
México					88.659,88	245.563,73		334.223,61	-88.659,88	-334.223,61
Paraguay									0,00	0,00
Perú					127.104,08	1.292.575,46		1.419.679,54	-127.104,08	-1.419.679,54
Uruguay									0,00	0,00
Venezuela	2.001.586,32	5.660.834,16		7.662.420,48					2.001.586,32	7.662.420,48
R.Dom.									0,00	0,00
Totales	2.299.133,62	5.758.819,09	0,00	8.057.952,71	584.575,04	11.826.862,85	0,00	12.411.437,89	1.714.558,58	-4.353.485,18
Brasil										
Argentina	4.171.489,19	22.466.570,72		26.638.059,91	2.458.777,97			2.458.777,97	1.712.711,22	24.179.281,94
Bolivia	17.904,35	7.317.744,16		7.335.648,51					17.904,35	7.335.648,51
Colombia	341.335,55	885.300,67		1.226.636,22	511.744,53			511.744,53	-170.408,98	714.891,69
Chile	5.884.953,37	7.951.301,79		13.836.255,16	6.946.760,21	67.150.556,98		74.097.317,19	-1.061.806,84	-60.261.062,03
Ecuador	707.674,63	16.667.521,60		17.375.196,23					707.674,63	17.375.196,23
México					135.952,25	1.463.356,45		1.599.308,70	-135.952,25	-1.599.308,70
Paraguay	4.814.418,38	3.829.166,90		8.643.585,28					4.814.418,38	8.643.585,28
Perú	5.982.774,62	6.332.975,12		12.315.749,74	7.712.818,21			7.712.818,21	-1.730.043,59	4.602.931,53
Uruguay	684.432,64	28.466.200,00		29.150.632,64	253.816,51			253.816,51	430.616,13	28.896.816,13
Venezuela	44.201.046,12	467.177.633,20		511.378.679,32	7.162,13			7.162,13	44.193.883,99	511.371.517,19
R.Dom.	18.912,49	24.923.249,97		24.942.162,46					18.912,49	24.942.162,46
Totales	66.824.941,34	586.017.664,13	0,00	652.842.605,47	18.027.031,81	68.613.913,43	0,00	86.640.945,24	48.797.909,53	566.201.660,23

País	Créditos				Débitos				Saldos	
	Compensación	Pagos Anticip.	Transf.Multil.	Ajustados	Compensación	Pagos Anticip.	Transf.Multil.	Ajustados	Compensación	Ajustados
Colombia										
Argentina	588.100,75			588.100,75					588.100,75	588.100,75
Bolivia	16,13	110.689,40		110.705,53					16,13	110.705,53
Brasil	511.744,53			511.744,53	341.335,55	885.300,67		1.226.636,22	170.408,98	-714.891,69
Chile	43,69	1.181.487,83		1.181.531,52					43,69	1.181.531,52
Ecuador	2.480.025,59	18.909.530,38		21.389.555,97	1.453.253,74			1.453.253,74	1.026.771,85	19.936.302,23
México									0,00	0,00
Paraguay									0,00	0,00
Perú	161.693,25	109.439,15		271.132,40	139.042,13	167.046,65		306.088,78	22.651,12	-34.956,38
Uruguay									0,00	0,00
Venezuela	32.508.356,63	153.730.909,23		186.239.265,86	21.968,04			21.968,04	32.486.388,59	186.217.297,82
R.Dom.	0,06	1.859.487,74		1.859.487,80					0,06	1.859.487,80
Totales	36.249.980,63	175.901.543,73	0,00	212.151.524,36	1.955.599,46	1.052.347,32	0,00	3.007.946,78	34.294.381,17	209.143.577,58
Chile										
Argentina	1.318.657,77			1.318.657,77	1.380.165,27	3.614.932,52		4.995.097,79	-61.507,50	-3.676.440,02
Bolivia	98.092,18	194.052,48		292.144,66	45.380,83	97.984,93		143.365,76	52.711,35	148.778,90
Brasil	6.946.760,21	67.150.556,98		74.097.317,19	5.884.953,37	7.951.301,79		13.836.255,16	1.061.806,84	60.261.062,03
Colombia						43,69		1.181.487,83	-43,69	-1.181.531,52
Ecuador	462.385,72	4.776.905,06		5.239.290,78	311.898,46	149.961,28		461.859,74	150.487,26	4.777.431,04
México									0,00	0,00
Paraguay	177,58	767.101,88		767.279,46	128.061,64			128.061,64	-127.884,06	639.217,82
Perú	2.481,84	6.121.922,65		6.124.404,49	2.366,06	38.241,56		40.607,62	115,78	6.083.796,87
Uruguay	696.052,83	700.300,00		1.396.352,83					696.052,83	1.396.352,83
Venezuela	8.701.592,60	95.646.483,46		104.348.076,06					8.701.592,60	104.348.076,06
R.Dom.									0,00	0,00
Totales	18.226.200,73	175.357.322,51	0,00	193.583.523,24	7.752.869,32	13.033.909,91	0,00	20.786.779,23	10.473.331,41	172.796.744,01
Ecuador										
Argentina	112.941,59			112.941,59	151.054,77	1.875.931,53		2.026.986,30	-38.113,18	-1.914.044,71
Bolivia	407,85			407,85					407,85	407,85
Brasil					707.674,63	16.667.521,60		17.375.196,23	-707.674,63	-17.375.196,23
Colombia	1.453.253,74			1.453.253,74	2.480.025,59	18.909.530,38		21.389.555,97	-1.026.771,85	-19.936.302,23
Chile	311.898,46	149.961,28		461.859,74	462.385,72	4.776.905,06		5.239.290,78	-150.487,26	-4.777.431,04
México					717,72	505.174,55		505.892,27	-717,72	-505.892,27
Paraguay	11,89	40.190,00		40.201,89					11,89	40.201,89
Perú	1.223.450,89	225.667,28		1.449.118,17	1.303.629,30	2.605.593,71		3.909.223,01	-80.178,41	-2.460.104,84
Uruguay	86.692,47			86.692,47	87.135,53	977.681,82		1.064.817,35	-443,06	-978.124,88
Venezuela	8.799.578,47	129.475.726,54		138.275.305,01	136.707,89			136.707,89	8.662.870,58	138.138.597,12
R.Dom.									0,00	0,00
Totales	11.988.235,36	129.891.545,10	0,00	141.879.780,46	5.329.331,15	46.318.338,65	0,00	51.647.669,80	6.658.904,21	90.232.110,66

País	Créditos				Débitos				Saldos	
	Compensación	Pagos Anticip.	Transf.Multil.	Ajustados	Compensación	Pagos Anticip.	Transf.Multil.	Ajustados	Compensación	Ajustados
México										
Argentina	255.993,55			255.993,55	25.055,47			25.055,47	230.938,08	230.938,08
Bolivia	88.659,88	245.563,73		334.223,61					88.659,88	334.223,61
Brasil	135.952,25	1.463.356,45		1.599.308,70					135.952,25	1.599.308,70
Colombia									0,00	0,00
Chile									0,00	0,00
Ecuador	717,72	505.174,55		505.892,27					717,72	505.892,27
Paraguay	14,64	43.992,53		44.007,17					14,64	44.007,17
Perú					3.153,57			3.153,57	-3.153,57	-3.153,57
Uruguay	9.773,78	9.402.400,00		9.412.173,78					9.773,78	9.412.173,78
Venezuela	7.095.316,91	88.335.029,21		95.430.346,12					7.095.316,91	95.430.346,12
R.Dom.		360.713,09		360.713,09					0,00	360.713,09
Totales	7.586.428,73	100.356.229,56	0,00	107.942.658,29	28.209,04	0,00	0,00	28.209,04	7.558.219,69	107.914.449,25
Paraguay										
Argentina	888.354,85			888.354,85	1.040.471,11	4.360.728,05		5.401.199,16	-152.116,26	-4.512.844,31
Bolivia									0,00	0,00
Brasil					4.814.418,38	3.829.166,90		8.643.585,28	-4.814.418,38	-8.643.585,28
Colombia									0,00	0,00
Chile	128.061,64			128.061,64	177,58	767.101,88		767.279,46	127.884,06	-639.217,82
Ecuador					11,89	40.190,00		40.201,89	-11,89	-40.201,89
México					14,64	43.992,53		44.007,17	-14,64	-44.007,17
Perú									0,00	0,00
Uruguay									0,00	0,00
Venezuela	480.415,29	17.462.736,96		17.943.152,25					480.415,29	17.943.152,25
R.Dom.									0,00	0,00
Totales	1.496.831,78	17.462.736,96	0,00	18.959.568,74	5.855.093,60	9.041.179,36	0,00	14.896.272,96	-4.358.261,82	4.063.295,78
Perú										
Argentina	1.240.981,18	850.984,08		2.091.965,26	2.135.880,23	146.507,24		2.282.387,47	-894.899,05	-190.422,21
Bolivia	127.104,08	1.292.575,46		1.419.679,54					127.104,08	1.419.679,54
Brasil	7.712.818,21			7.712.818,21	5.982.774,62	6.332.975,12		12.315.749,74	1.730.043,59	-4.602.931,53
Colombia	139.042,13	167.046,65		306.088,78	161.693,25	109.439,15		271.132,40	-22.651,12	34.956,38
Chile	2.366,06	38.241,56		40.607,62	2.481,84	6.121.922,65		6.124.404,49	-115,78	-6.083.796,87
Ecuador	1.303.629,30	2.605.593,71		3.909.223,01	1.223.450,89	225.667,28		1.449.118,17	80.178,41	2.460.104,84
México	3.153,57			3.153,57					3.153,57	3.153,57
Paraguay									0,00	0,00
Uruguay	120.371,76			120.371,76	53.845,04	204.093,64		257.938,68	66.526,72	-137.566,92
Venezuela	6.277.737,77	170.708.915,69		176.986.653,46	9.471,78			9.471,78	6.268.265,99	176.977.181,68
R.Dom.		166.317,64		166.317,64					0,00	166.317,64
Totales	16.927.204,06	175.829.674,79	0,00	192.756.878,85	9.569.597,65	13.140.605,08	0,00	22.710.202,73	7.357.606,41	170.046.676,12

País	Créditos				Débitos				Saldos	
	Compensación	Pagos Anticip.	Transf.Multil.	Ajustados	Compensación	Pagos Anticip.	Transf.Multil.	Ajustados	Compensación	Ajustados
Uruguay										
Argentina	992.161,81			992.161,81	1.507.226,18	4.719.600,00		6.226.826,18	-515.064,37	-5.234.664,37
Bolivia									0,00	0,00
Brasil	253.816,51			253.816,51	684.432,64	28.466.200,00		29.150.632,64	-430.616,13	-28.896.816,13
Colombia									0,00	0,00
Chile					696.052,83	700.300,00		1.396.352,83	-696.052,83	-1.396.352,83
Ecuador	87.135,53	977.681,82		1.064.817,35	86.692,47			86.692,47	443,06	978.124,88
México					9.773,78	9.402.400,00		9.412.173,78	-9.773,78	-9.412.173,78
Paraguay									0,00	0,00
Perú	53.845,04	204.093,64		257.938,68	120.371,76			120.371,76	-66.526,72	137.566,92
Venezuela	6.167.952,23	52.103.569,37		58.271.521,60					6.167.952,23	58.271.521,60
R.Dom.									0,00	0,00
Totales	7.554.911,12	53.285.344,83	0,00	60.840.255,95	3.104.549,66	43.288.500,00	0,00	46.393.049,66	4.450.361,46	14.447.206,29
Venezuela										
Argentina	63.592,14			63.592,14	20.067.235,62	99.839.863,92		119.907.099,54	-20.003.643,48	-119.843.507,40
Bolivia					2.001.586,32	5.660.834,16		7.662.420,48	-2.001.586,32	-7.662.420,48
Brasil	7.162,13			7.162,13	44.201.046,12	467.177.633,20		511.378.679,32	-44.193.883,99	-511.371.517,19
Colombia	21.968,04			21.968,04	32.508.356,63	153.730.909,23		186.239.265,86	-32.486.388,59	-186.217.297,82
Chile					8.701.592,60	95.646.483,46		104.348.076,06	-8.701.592,60	-104.348.076,06
Ecuador	136.707,89			136.707,89	8.799.578,47	129.475.726,54		138.275.305,01	-8.662.870,58	-138.138.597,12
México					7.095.316,91	88.335.029,21		95.430.346,12	-7.095.316,91	-95.430.346,12
Paraguay					480.415,29	17.462.736,96		17.943.152,25	-480.415,29	-17.943.152,25
Perú	9.471,78			9.471,78	6.277.737,77	170.708.915,69		176.986.653,46	-6.268.266,99	-176.977.181,68
Uruguay					6.167.952,23	52.103.569,37		58.271.521,60	-6.167.952,23	-58.271.521,60
R.Dom.									0,00	0,00
Totales	238.901,98	0,00	0,00	238.901,98	136.300.817,96	1.280.141.701,74	0,00	1.416.442.519,70	-136.061.915,98	-1.416.203.617,72
R.Dom.										
Argentina									0,00	0,00
Bolivia									0,00	0,00
Brasil					18.912,49	24.923.249,97		24.942.162,46	-18.912,49	-24.942.162,46
Colombia					0,06	1.859.487,74		1.859.487,80	-0,06	-1.859.487,80
Chile									0,00	0,00
Ecuador									0,00	0,00
México						360.713,09		360.713,09	0,00	-360.713,09
Paraguay									0,00	0,00
Perú						166.317,64		166.317,64	0,00	-166.317,64
Uruguay									0,00	0,00
Venezuela									0,00	0,00
Totales	0,00	0,00	0,00	0,00	18.912,55	27.309.768,44	0,00	27.328.680,99	-18.912,55	-27.328.680,99
Total 1er. Cuatrimestre 2011	198.411.026,54	1.537.084.681,58	0,00	1.735.495.708,12	198.411.026,54	1.537.084.681,58	0,00	1.735.495.708,12	0,00	0,00

CUADRO 6
DEBITOS, CRÉDITOS Y SALDOS POR PAÍS
AJUSTADOS POR PAGOS ANTICIPADOS, TRANSFERENCIAS MULTILATERALES Y ARREGLOS DE LA COMPENSACIÓN
PRIMER CUATRIMESTRE DE 2011
(En dólares)

País	Débitos	Créditos	SalDOS
Argentina			
Bolivia	252.166,47	2.918.628,19	2.666.461,72
Brasil	26.638.059,91	2.458.777,97	-24.179.281,94
Colombia	588.100,75	0,00	-588.100,75
Chile	1.318.657,77	4.995.097,79	3.676.440,02
Ecuador	112.941,59	2.026.986,30	1.914.044,71
México	255.993,55	25.055,47	-230.938,08
Paraguay	888.354,85	5.401.199,16	4.512.844,31
Perú	2.091.965,26	2.282.387,47	190.422,21
Uruguay	992.161,81	6.226.826,18	5.234.664,37
Venezuela	63.592,14	119.907.099,54	119.843.507,40
R.Dom.	0,00	0,00	0,00
Total	33.201.994,10	146.242.058,07	113.040.063,97
Bolivia			
Argentina	2.918.628,19	252.166,47	-2.666.461,72
Brasil	7.335.648,51	0,00	-7.335.648,51
Colombia	110.705,53	0,00	-110.705,53
Chile	292.144,66	143.365,76	-148.778,90
Ecuador	407,85	0,00	-407,85
México	334.223,61	0,00	-334.223,61
Paraguay	0,00	0,00	0,00
Perú	1.419.679,54	0,00	-1.419.679,54
Uruguay	0,00	0,00	0,00
Venezuela	0,00	7.662.420,48	7.662.420,48
R.Dom.	0,00	0,00	0,00
Total	12.411.437,89	8.057.952,71	-4.353.485,18
Brasil			
Argentina	2.458.777,97	26.638.059,91	24.179.281,94
Bolivia	0,00	7.335.648,51	7.335.648,51
Colombia	511.744,53	1.226.636,22	-714.891,69
Chile	74.097.317,19	13.836.255,16	-60.261.062,03
Ecuador	0,00	17.375.196,23	17.375.196,23
México	1.599.308,70	0,00	-1.599.308,70
Paraguay	0,00	8.643.585,28	8.643.585,28
Perú	7.712.818,21	12.315.749,74	4.602.931,53
Uruguay	253.816,51	29.150.632,64	28.896.816,13
Venezuela	7.162,13	511.378.679,32	511.371.517,19
R.Dom.	0,00	24.942.162,46	24.942.162,46
Total	86.640.945,24	652.842.605,47	566.201.660,23
Colombia			
Argentina	0,00	588.100,75	588.100,75
Bolivia	0,00	110.705,53	110.705,53
Brasil	1.226.636,22	511.744,53	-714.891,69
Chile	0,00	1.181.531,52	1.181.531,52
Ecuador	1.453.253,74	21.389.555,97	19.936.302,23
México	0,00	0,00	0,00
Paraguay	0,00	0,00	0,00
Perú	306.088,78	271.132,40	-34.956,38
Uruguay	0,00	0,00	0,00
Venezuela	21.968,04	186.239.265,86	186.217.297,82
R.Dom.	0,00	1.859.487,80	1.859.487,80
Total	3.007.946,78	212.151.524,36	209.143.577,58

País	Débitos	Créditos	Saldos
Chile			
Argentina	4.995.097,79	1.318.657,77	-3.676.440,02
Bolivia	143.365,76	292.144,66	148.778,90
Brasil	13.836.255,16	74.097.317,19	60.261.062,03
Colombia	1.181.531,52	0,00	-1.181.531,52
Ecuador	461.859,74	5.239.290,78	4.777.431,04
México	0,00	0,00	0,00
Paraguay	128.061,64	767.279,46	639.217,82
Perú	40.607,62	6.124.404,49	6.083.796,87
Uruguay	0,00	1.396.352,83	1.396.352,83
Venezuela	0,00	104.348.076,06	104.348.076,06
R.Dom.	0,00	0,00	0,00
Total	20.786.779,23	193.583.523,24	172.796.744,01
Ecuador			
Argentina	2.026.986,30	112.941,59	-1.914.044,71
Bolivia	0,00	407,85	407,85
Brasil	17.375.196,23	0,00	-17.375.196,23
Colombia	21.389.555,97	1.453.253,74	-19.936.302,23
Chile	5.239.290,78	461.859,74	-4.777.431,04
México	505.892,27	0,00	-505.892,27
Paraguay	0,00	40.201,89	40.201,89
Perú	3.909.223,01	1.449.118,17	-2.460.104,84
Uruguay	1.064.817,35	86.692,47	-978.124,88
Venezuela	136.707,89	138.275.305,01	138.138.597,12
R.Dom.	0,00	0,00	0,00
Total	51.647.669,80	141.879.780,46	90.232.110,66
México			
Argentina	25.055,47	255.993,55	230.938,08
Bolivia	0,00	334.223,61	334.223,61
Brasil	0,00	1.599.308,70	1.599.308,70
Colombia	0,00	0,00	0,00
Chile	0,00	0,00	0,00
Ecuador	0,00	505.892,27	505.892,27
Paraguay	0,00	44.007,17	44.007,17
Perú	3.153,57	0,00	-3.153,57
Uruguay	0,00	9.412.173,78	9.412.173,78
Venezuela	0,00	95.430.346,12	95.430.346,12
R.Dom.	0,00	360.713,09	360.713,09
Total	28.209,04	107.942.658,29	107.914.449,25
Paraguay			
Argentina	5.401.199,16	888.354,85	-4.512.844,31
Bolivia	0,00	0,00	0,00
Brasil	8.643.585,28	0,00	-8.643.585,28
Colombia	0,00	0,00	0,00
Chile	767.279,46	128.061,64	-639.217,82
Ecuador	40.201,89	0,00	-40.201,89
México	44.007,17	0,00	-44.007,17
Perú	0,00	0,00	0,00
Uruguay	0,00	0,00	0,00
Venezuela	0,00	17.943.152,25	17.943.152,25
R.Dom.	0,00	0,00	0,00
Total	14.896.272,96	18.959.568,74	4.063.295,78

País	Débitos	Créditos	Saldos
Perú			
Argentina	2.282.387,47	2.091.965,26	-190.422,21
Bolivia	0,00	1.419.679,54	1.419.679,54
Brasil	12.315.749,74	7.712.818,21	-4.602.931,53
Colombia	271.132,40	306.088,78	34.956,38
Chile	6.124.404,49	40.607,62	-6.083.796,87
Ecuador	1.449.118,17	3.909.223,01	2.460.104,84
México	0,00	3.153,57	3.153,57
Paraguay	0,00	0,00	0,00
Uruguay	257.938,68	120.371,76	-137.566,92
Venezuela	9.471,78	176.986.653,46	176.977.181,68
R.Dom.	0,00	166.317,64	166.317,64
Total	22.710.202,73	192.756.878,85	170.046.676,12
Uruguay			
Argentina	6.226.826,18	992.161,81	-5.234.664,37
Bolivia	0,00	0,00	0,00
Brasil	29.150.632,64	253.816,51	-28.896.816,13
Colombia	0,00	0,00	0,00
Chile	1.396.352,83	0,00	-1.396.352,83
Ecuador	86.692,47	1.064.817,35	978.124,88
México	9.412.173,78	0,00	-9.412.173,78
Paraguay	0,00	0,00	0,00
Perú	120.371,76	257.938,68	137.566,92
Venezuela	0,00	58.271.521,60	58.271.521,60
R.Dom.	0,00	0,00	0,00
Total	46.393.049,66	60.840.255,95	14.447.206,29
Venezuela			
Argentina	119.907.099,54	63.592,14	-119.843.507,40
Bolivia	7.662.420,48	0,00	-7.662.420,48
Brasil	511.378.679,32	7.162,13	-511.371.517,19
Colombia	186.239.265,86	21.968,04	-186.217.297,82
Chile	104.348.076,06	0,00	-104.348.076,06
Ecuador	138.275.305,01	136.707,89	-138.138.597,12
México	95.430.346,12	0,00	-95.430.346,12
Paraguay	17.943.152,25	0,00	-17.943.152,25
Perú	176.986.653,46	9.471,78	-176.977.181,68
Uruguay	58.271.521,60	0,00	-58.271.521,60
R.Dom.	0,00	0,00	0,00
Total	1.416.442.519,70	238.901,98	-1.416.203.617,72
R.Dom.			
Argentina	0,00	0,00	0,00
Bolivia	0,00	0,00	0,00
Brasil	24.942.162,46	0,00	-24.942.162,46
Colombia	1.859.487,80	0,00	-1.859.487,80
Chile	0,00	0,00	0,00
Ecuador	0,00	0,00	0,00
México	360.713,09	0,00	-360.713,09
Paraguay	0,00	0,00	0,00
Perú	166.317,64	0,00	-166.317,64
Uruguay	0,00	0,00	0,00
Venezuela	0,00	0,00	0,00
Total	27.328.680,99	0,00	-27.328.680,99
Total General 1ero. 2011	1.735.495.708,12	1.735.495.708,12	0,00

CUADRO 7
LÍNEAS DE CRÉDITO RECÍPROCO
SUSCRITAS ENTRE BANCOS CENTRALES DE ACUERDO AL SISTEMA DE PAGOS
(AL 30 DE ABRIL DE 2011)
(En miles de dólares)

Países	ARG.	BOL.	BRA.	COL.	CHI.	ECU.	MEX.	PAR.	PER.	URU.	VEN.	R.DOM	TOTAL
ARG.		20.000	1.500.000	5.000	50.000	3.500	20.000	10.000	40.000	8.000	30.000	500	1.687.000
BOL.	20.000		1.000	500	2.500	300	1.500	1.000	10.000	500	500		37.800
BRA.	1.500.000	1.000		40.000	80.000	30.000	120.000	150.000	50.000	45.000	200.000	4.000	2.220.000
COL.	5.000	500	40.000		20.000	10.000	30.000	500	8.000	1.500	30.000	5.000	150.500
CHI.	50.000	2.500	80.000	20.000		10.000	8.000	1.500	12.000	4.000	80.000	1.000	269.000
ECU.	3.500	300	30.000	10.000	10.000		15.000	500	15.000	1.000	15.000	1.000	101.300
MEX.	20.000	1.500	120.000	30.000	8.000	15.000		200	15.000	6.000	30.000	5.000	250.700
PAR.	10.000	1.000	150.000	500	1.500	500	200		6.000	1.000	500		171.200
PER.	40.000	10.000	50.000	8.000	12.000	15.000	15.000	6.000		10.000	25.000	500	191.500
URU.	8.000	500	45.000	1.500	4.000	1.000	6.000	1.000	10.000		800	300	78.100
VEN.	30.000	500	200.000	30.000	80.000	15.000	30.000	500	25.000	800		1.000	412.800
R.DOM	500		4.000	5.000	1.000	1.000	5.000		500	300	1.000		18.300
TOTAL	1.687.000	37.800	2.220.000	150.500	269.000	101.300	250.700	171.200	191.500	78.100	412.800	18.300	5.588.200

**CUADRO 8
INSTRUMENTOS
DÉBITOS
OPERACIONES CANALIZADAS POR EL CONVENIO
PRIMER CUATRIMESTRE DE 2011**

NUMERO DE OPERACIONES

PAIS	CC	CD	LA	PA	PE	OP+OD	GN	TOTAL
ARG	203	123	3	0	0	3	0	332
BOL	69	67	13	0	0	4	0	153
BRA	42	62	0	0	0	6	0	110
COL	16	5	0	0	0	10	0	31
CHI	63	67	0	0	0	4	0	134
ECU	108	85	70	57	0	8	0	328
MEX	1	0	0	0	0	4	0	5
PAR	117	54	0	1	0	0	0	172
PER	38	44	1	0	0	2	0	85
URU	154	152	3	13	0	4	0	326
VEN	1.102	922	159	28	0	3.999	0	6.210
DOM	6	39	0	10	0	0	0	55
TOTAL	1.919	1.620	249	109	0	4.044	0	7.941

EN DÓLARES

PAIS	CC	CD	LA	PA	PE	OP+OD	GN	TOTAL
ARG	13.403.727,49	9.134.071,82	2.406.066,42	0,00	0,00	2.361,49	0,00	24.946.227,22
BOL	3.239.285,84	6.400.403,56	2.711.865,04	0,00	0,00	3.148,98	0,00	12.354.703,42
BRA	53.670.547,02	32.863.735,22	0,00	0,00	0,00	10.289,08	0,00	86.544.571,32
COL	2.813.551,27	165.062,89	0,00	0,00	0,00	25.056,02	0,00	3.003.670,18
CHI	6.745.191,56	13.989.777,59	0,00	0,00	0,00	3.146,24	0,00	20.738.115,39
ECU	26.349.792,41	8.498.705,63	5.302.405,47	10.049.768,41	0,00	139.246,06	0,00	50.339.917,98
MEX	25.000,00	0,00	0,00	0,00	0,00	3.147,09	0,00	28.147,09
PAR	7.013.661,69	3.677.108,18	0,00	3.609.299,68	0,00	0,00	0,00	14.300.069,55
PER	5.598.109,23	16.654.922,90	36.596,06	0,00	0,00	9.431,83	0,00	22.299.060,02
URU	16.447.276,98	29.075.493,65	20.772,16	703.645,70	0,00	3.146,58	0,00	46.250.335,07
VEN	340.130.030,25	362.692.428,02	118.039.354,88	14.186.968,52	0,00	578.499.551,46	0,00	1.413.608.353,13
DOM	1.898.714,36	35.816,05	0,00	14.024.679,81	0,00	0,00	0,00	15.869.210,22
TOTAL	477.304.888,10	483.187.525,51	128.517.060,03	42.574.392,12	0,00	578.698.524,83	0,00	1.710.282.380,59

**INTERESES Y COMISIONES Y GASTOS
DÉBITOS
OPERACIONES CANALIZADAS POR EL CONVENIO
PRIMER CUATRIMESTRE DE 2011**

NUMERO

PAIS	INT. CC	INT. CD	INT. LA	INT. PA	CG	TOTAL
ARG	0	0	51	0	19	70
BOL	0	1	2	0	32	35
BRA	0	0	0	0	33	33
COL	0	0	0	0	3	3
CHI	0	0	0	0	17	17
ECU	22	1	30	46	104	203
MEX	0	0	0	0	0	0
PAR	0	0	0	1	22	23
PER	0	4	1	0	39	44
URU	0	0	0	15	82	97
VEN	0	0	0	31	1.419	1.450
DOM	6	39	0	16	0	61
TOTAL	28	45	84	109	1.770	2.036

DÓLARES

PAIS	INT. CC	INT. CD	INT. LA	INT. PA	CG	TOTAL
ARG	0,00	0,00	8.256.749,36	0,00	4.822,69	8.261.572,05
BOL	0,00	42.466,33	1.927,62	0,00	10.709,26	55.103,21
BRA	0,00	0,00	0,00	0,00	41.713,31	41.713,31
COL	0,00	0,00	0,00	0,00	472,68	472,68
CHI	0,00	0,00	0,00	0,00	20.975,82	20.975,82
ECU	184.034,34	61,50	20.456,33	981.478,50	101.443,53	1.287.474,20
MEX	0,00	0,00	0,00	0,00	0,00	0,00
PAR	0,00	0,00	0,00	583.904,48	4.868,23	588.772,71
PER	0,00	353.667,66	345,41	0,00	30.008,84	384.021,91
URU	0,00	0,00	0,00	54.724,87	75.233,66	129.958,63
VEN	0,00	0,00	0,00	3.656.415,19	1.005.937,65	4.662.352,84
DOM	50.773,44	1.710,07	0,00	11.406.345,90	0,00	11.459.429,41
TOTAL	234.807,78	397.905,56	8.279.478,72	16.683.469,04	1.296.185,67	26.891.846,77

Notas:

CC:	Cartas de crédito	PE:	Pagarés de operaciones de descuento
CD:	Créditos documentarios	OP:	Órdenes de pago
CG:	Comisiones y gastos	OD:	Órdenes de pago divisibles
LA:	Letras avaladas	GN:	Giros nominativos
PA:	Pagarés	INT:	Intereses

Por la metodología de su presentación, esta información no comprende los extornos ni las anulaciones de extornos efectuados durante el período.

**CUADRO 8 A
INSTRUMENTOS
DÉBITOS
OPERACIONES CANALIZADAS POR EL CONVENIO
PRIMER CUATRIMESTRE DE 2010**

NUMERO DE OPERACIONES

PAIS	CC	CD	LA	PA	PE	OP+OD	GN	TOTAL
ARG	239	117	7	0	0	5	0	368
BOL	100	76	11	0	0	4	0	191
BRA	66	119	0	0	0	10	0	195
COL	15	20	0	0	0	4	0	39
CHI	70	18	0	0	0	5	0	93
ECU	122	55	58	76	0	25	0	336
MEX	11	1	0	0	0	5	0	17
PAR	99	62	0	1	0	0	0	162
PER	44	32	6	2	0	4	0	88
URU	153	135	8	15	0	5	0	316
VEN	860	619	134	28	0	1.645	0	3.286
DOM	7	61	0	10	0	0	0	78
TOTAL	1.786	1.315	224	132	0	1.712	0	5.169

EN DÓLARES

PAIS	CC	CD	LA	PA	PE	OP+OD	GN	TOTAL
ARG	14.162.401,35	7.753.214,42	2.557.005,80	0,00	0,00	4.091,98	0,00	24.476.713,55
BOL	8.548.012,40	5.263.751,51	2.897.844,29	0,00	0,00	3.149,71	0,00	16.712.757,91
BRA	28.478.928,43	63.485.424,78	0,00	0,00	0,00	13.578,59	0,00	91.977.931,80
COL	2.699.205,80	2.370.481,36	0,00	0,00	0,00	3.149,17	0,00	5.072.836,33
CHI	14.873.261,79	956.429,48	0,00	0,00	0,00	4.087,49	0,00	15.833.778,76
ECU	14.357.773,88	4.505.223,55	2.682.339,17	18.195.580,57	0,00	4.361.028,91	0,00	44.101.946,08
MEX	1.983.074,33	239.400,90	0,00	0,00	0,00	3.589,84	0,00	2.226.065,07
PAR	5.866.550,19	4.509.280,47	0,00	3.609.299,68	0,00	0,00	0,00	13.985.130,34
PER	4.114.718,91	12.809.176,95	136.388,70	1.732.267,42	0,00	61.787,02	0,00	18.856.339,00
URU	7.570.452,26	13.640.396,45	197.457,23	719.035,60	0,00	3.807,03	0,00	22.131.148,57
VEN	247.910.981,92	349.894.874,30	49.165.114,32	14.186.988,52	0,00	240.039.648,87	0,00	901.197.607,93
DOM	1.908.254,26	301.295,90	0,00	10.451.159,64	0,00	0,00	0,00	12.660.709,80
TOTAL	352.473.615,52	465.728.950,07	57.638.149,51	48.894.331,43	0,00	244.497.918,61	0,00	1.169.232.965,14

**INTERESES Y COMISIONES Y GASTOS
DÉBITOS
OPERACIONES CANALIZADAS POR EL CONVENIO
PRIMER CUATRIMESTRE DE 2010**

NUMERO

PAIS	INT. CC	INT. CD	INT. LA	INT. PA	CG	TOTAL
ARG	0	0	21	0	23	44
BOL	0	1	2	0	61	64
BRA	0	0	0	0	51	51
COL	0	0	0	0	9	9
CHI	0	0	0	0	17	17
ECU	15	0	36	59	133	243
MEX	0	0	0	0	1	1
PAR	0	0	0	1	8	9
PER	0	0	1	0	20	21
URU	0	0	6	15	20	41
VEN	0	0	0	29	712	741
DOM	6	60	0	16	1	83
TOTAL	21	61	66	120	1.056	1.324

DÓLARES

PAIS	INT. CC	INT. CD	INT. LA	INT. PA	CG	TOTAL
ARG	0,00	0,00	2.107.784,66	0,00	8.630,85	2.116.415,51
BOL	0,00	41.999,66	5.782,86	0,00	16.431,29	64.213,81
BRA	0,00	0,00	0,00	0,00	40.236,37	40.236,37
COL	0,00	0,00	0,00	0,00	5.037,14	5.037,14
CHI	0,00	0,00	0,00	0,00	1.700,00	1.700,00
ECU	148.918,97	0,00	11.888,40	1.783.413,37	152.572,69	2.096.793,43
MEX	0,00	0,00	0,00	0,00	299,40	299,40
PAR	0,00	0,00	0,00	875.856,72	10.697,34	886.554,06
PER	0,00	0,00	1.111,02	0,00	67.330,77	68.441,79
URU	0,00	0,00	8.855,13	92.925,64	28.262,15	130.042,92
VEN	0,00	0,00	0,00	4.449.183,16	1.197.820,58	5.647.003,74
DOM	140.179,25	18.928,55	0,00	11.418.182,36	826,32	11.578.116,48
TOTAL	289.098,22	60.928,21	2.135.422,07	18.619.561,25	1.529.844,90	22.634.854,65

Notas:

CC:	Cartas de crédito	PE:	Pagarés de operaciones de descuento
CD:	Créditos documentarios	OP:	Órdenes de pago
CG:	Comisiones y gastos	OD:	Órdenes de pago divisibles
LA:	Letras avaladas	GN:	Giros nominativos
PA:	Pagarés	INT:	Intereses

Por la metodología de su presentación, esta información no comprende los extornos ni las anulaciones de extornos efectuados durante el período.

**CUADRO 9
INSTRUMENTOS
CRÉDITOS
OPERACIONES CANALIZADAS POR EL CONVENIO
PRIMER CUATRIMESTRE DE 2011**

NUMERO DE OPERACIONES

PAIS	CC	CD	LA	PA	PE	OP+OD	GN	TOTAL
ARG	252	276	44	0	0	122	0	694
BOL	10	0	0	0	0	23	0	33
BRA	722	954	155	103	0	0	0	1.934
COL	179	0	50	0	0	2.194	0	2.423
CHI	172	70	0	0	0	205	0	447
ECU	155	0	0	0	0	413	0	568
MEX	88	173	0	5	0	446	0	712
PAR	2	47	0	0	0	8	0	57
PER	262	73	0	1	0	504	0	840
URU	76	27	0	0	0	115	0	218
VEN	1	0	0	0	0	14	0	15
DOM	0	0	0	0	0	0	0	0
TOTAL	1.919	1.620	249	109	0	4.044	0	7.941

EN DÓLARES

PAIS	CC	CD	LA	PA	PE	OP+OD	GN	TOTAL
ARG	76.501.450,51	39.771.751,33	7.313.295,89	0,00	0,00	22.257.589,19	0,00	145.844.086,92
BOL	3.284.738,17	0,00	0,00	0,00	0,00	4.766.805,12	0,00	8.051.543,29
BRA	147.655.695,33	320.944.462,91	117.107.526,46	42.139.664,71	0,00	0,00	0,00	627.847.349,41
COL	27.177.680,06	0,00	4.096.237,68	0,00	0,00	180.425.067,40	0,00	211.698.985,14
CHI	104.270.576,02	45.058.925,58	0,00	0,00	0,00	43.665.834,23	0,00	192.995.335,83
ECU	30.035.471,44	0,00	0,00	0,00	0,00	111.734.273,87	0,00	141.769.745,31
MEX	20.545.626,23	42.621.057,36	0,00	268.399,77	0,00	44.178.859,62	0,00	107.613.942,98
PAR	143.624,37	16.291.854,13	0,00	0,00	0,00	3.883.021,18	0,00	20.318.499,68
PER	48.223.604,06	12.344.272,23	0,00	166.317,64	0,00	131.840.769,77	0,00	192.574.963,70
URU	19.403.122,41	6.155.201,97	0,00	0,00	0,00	35.771.727,50	0,00	61.330.051,88
VEN	63.299,50	0,00	0,00	0,00	0,00	174.576,95	0,00	237.876,45
DOM	0,00	0,00	0,00	0,00	0,00	0,00	0,00	0,00
TOTAL	477.304.888,10	483.187.525,51	128.517.060,03	42.574.382,12	0,00	578.698.524,83	0,00	1.710.282.380,59

**INTERESES Y COMISIONES Y GASTOS
CRÉDITOS
OPERACIONES CANALIZADAS POR EL CONVENIO
PRIMER CUATRIMESTRE DE 2011**

NUMERO

PAIS	INT. CC	INT. CD	INT. LA	INT. PA	CG	TOTAL
ARG	0	1	0	0	310	311
BOL	0	0	0	0	0	0
BRA	0	40	53	104	482	679
COL	28	0	31	0	291	350
CHI	0	4	0	0	81	85
ECU	0	0	0	0	40	40
MEX	0	0	0	5	319	324
PAR	0	0	0	4	4	4
PER	0	0	0	0	217	217
URU	0	0	0	0	26	26
VEN	0	0	0	0	0	0
DOM	0	0	0	0	0	0
TOTAL	28	45	84	109	1.770	2.036

DÓLARES

PAIS	INT. CC	INT. CD	INT. LA	INT. PA	CG	TOTAL
ARG	0,00	42.466,33	0,00	0,00	290.943,21	333.409,54
BOL	0,00	0,00	0,00	0,00	0,00	0,00
BRA	0,00	1.771,57	8.258.676,98	16.591.155,72	288.052,80	25.139.657,07
COL	234.807,78	0,00	20.801,74	0,00	128.948,75	384.558,27
CHI	0,00	353.667,66	0,00	0,00	168.930,91	522.598,57
ECU	0,00	0,00	0,00	0,00	66.298,23	66.298,23
MEX	0,00	0,00	0,00	92.313,32	204.330,15	296.643,47
PAR	0,00	0,00	0,00	0,00	3.647,28	3.647,28
PER	0,00	0,00	0,00	0,00	111.465,93	111.465,93
URU	0,00	0,00	0,00	0,00	33.568,41	33.568,41
VEN	0,00	0,00	0,00	0,00	0,00	0,00
DOM	0,00	0,00	0,00	0,00	0,00	0,00
TOTAL	234.807,78	397.905,56	8.279.478,72	16.683.469,04	1.296.185,67	26.891.846,77

Notas:

CC:	Cartas de crédito	PE:	Pagarés de operaciones de descuento
CD:	Créditos documentarios	OP:	Órdenes de pago
CG:	Comisiones y gastos	OD:	Órdenes de pago divisibles
LA:	Letras avaladas	GN:	Giros nominativos
PA:	Pagarés	INT:	Intereses

Por la metodología de su presentación, esta información no comprende los extornos ni las anulaciones de extornos efectuados durante el periodo.

**CUADRO 9 A
INSTRUMENTOS
CRÉDITOS
OPERACIONES CANALIZADAS POR EL CONVENIO
PRIMER CUATRIMESTRE DE 2010**

NUMERO DE OPERACIONES

PAIS	CC	CD	LA	PA	PE	OP+OD	GN	TOTAL
ARG	238	255	25	3	0	230	0	751
BOL	14	0	0	0	0	26	0	40
BRA	774	847	155	122	0	0	0	1.898
COL	79	0	44	0	0	18	0	141
CHI	172	84	0	0	0	382	0	638
ECU	173	0	0	0	0	366	0	539
MEX	69	60	0	5	0	355	0	489
PAR	17	8	0	0	0	2	0	27
PER	167	32	0	2	0	212	0	413
URU	83	29	0	0	0	112	0	224
VEN	0	0	0	0	0	9	0	9
DOM	0	0	0	0	0	0	0	0
TOTAL	1.786	1.315	224	132	0	1.712	0	5.169

EN DÓLARES

PAIS	CC	CD	LA	PA	PE	OP+OD	GN	TOTAL
ARG	28.668.751,78	27.326.932,32	2.397.093,00	246.378,21	0,00	20.260.195,05	0,00	78.899.350,36
BOL	825.318,48	0,00	0,00	0,00	0,00	3.696.135,33	0,00	4.521.453,81
BRA	172.016.014,78	345.075.343,57	53.717.833,26	48.036.327,19	0,00	0,00	0,00	618.845.518,80
COL	13.143.368,10	0,00	1.523.223,25	0,00	0,00	4.180.193,61	0,00	18.846.784,96
CHI	41.013.589,66	63.361.143,87	0,00	0,00	0,00	46.365.623,42	0,00	150.740.356,95
ECU	43.731.828,99	0,00	0,00	0,00	0,00	77.973.462,15	0,00	121.705.291,14
MEX	10.104.887,08	18.613.646,30	0,00	268.399,77	0,00	44.019.927,45	0,00	73.006.860,60
PAR	4.410.230,64	762.722,96	0,00	0,00	0,00	4.155.020,20	0,00	9.327.973,80
PER	20.386.456,58	3.929.098,14	0,00	343.226,26	0,00	20.429.442,34	0,00	45.088.223,32
URU	18.173.169,43	6.660.062,91	0,00	0,00	0,00	23.397.504,68	0,00	48.230.737,02
VEN	0,00	0,00	0,00	0,00	0,00	20.414,38	0,00	20.414,38
DOM	0,00	0,00	0,00	0,00	0,00	0,00	0,00	0,00
TOTAL	352.473.615,52	465.728.950,07	57.638.149,51	48.894.331,43	0,00	244.497.918,61	0,00	1.169.232.965,14

**INTERESES Y COMISIONES Y GASTOS
CRÉDITOS
OPERACIONES CANALIZADAS POR EL CONVENIO
PRIMER CUATRIMESTRE DE 2010**

NUMERO

PAIS	INT. CC	INT. CD	INT. LA	INT. PA	CG	TOTAL
ARG	0	1	0	0	173	174
BOL	0	0	0	0	2	2
BRA	0	60	29	115	458	662
COL	21	0	37	0	51	109
CHI	0	0	0	0	90	90
ECU	0	0	0	0	87	87
MEX	0	0	0	5	80	85
PAR	0	0	0	1	0	1
PER	0	0	0	0	79	79
URU	0	0	0	0	35	35
VEN	0	0	0	0	0	0
DOM	0	0	0	0	0	0
TOTAL	21	61	66	120	1.056	1.324

DÓLARES

PAIS	INT. CC	INT. CD	INT. LA	INT. PA	CG	TOTAL
ARG	0,00	41.999,66	0,00	0,00	362.110,37	404.110,03
BOL	0,00	0,00	0,00	0,00	1.374,20	1.374,20
BRA	0,00	18.928,55	2.122.422,65	18.504.169,61	487.470,15	21.132.990,96
COL	289.098,22	0,00	12.999,42	0,00	45.017,34	347.114,98
CHI	0,00	0,00	0,00	0,00	88.071,43	88.071,43
ECU	0,00	0,00	0,00	0,00	354.781,28	354.781,28
MEX	0,00	0,00	0,00	115.391,64	85.800,79	201.192,43
PAR	0,00	0,00	0,00	0,00	150,00	150,00
PER	0,00	0,00	0,00	0,00	53.447,58	53.447,58
URU	0,00	0,00	0,00	0,00	51.621,76	51.621,76
VEN	0,00	0,00	0,00	0,00	0,00	0,00
DOM	0,00	0,00	0,00	0,00	0,00	0,00
TOTAL	289.098,22	60.928,21	2.135.422,07	18.619.561,25	1.529.844,90	22.634.854,65

Notas:

CC:	Cartas de crédito	PE:	Pagarés de operaciones de descuento
CD:	Créditos documentarios	OP:	Órdenes de pago
CG:	Comisiones y gastos	OD:	Órdenes de pago divisibles
LA:	Letras avaladas	GN:	Giros nominativos
PA:	Pagarés	INT:	Intereses

Por la metodología de su presentación, esta información no comprende los extornos ni las anulaciones de extornos efectuados durante el periodo.