

ALADI/SEC/di 2342.2
9 de febrero de 2011

CONVENIO DE PAGOS Y CRÉDITOS RECÍPROCOS

Funcionamiento del Sistema de Compensación Multilateral

Tercer cuatrimestre de 2010
Fecha de liquidación: 31/12/2010

1. Canalización de operaciones

El Convenio de Pagos y Créditos Recíprocos registró operaciones por un total de 2.106.649.804,20 dólares en el tercer cuatrimestre de 2010, representando un incremento del 5,6% respecto a igual período de 2009, y del 12,5% en relación al período inmediato anterior -segundo de 2010-.

Gráfico 1
Cantidad de instrumentos y monto de las operaciones cursadas a través del Convenio de Pagos por cuatrimestre

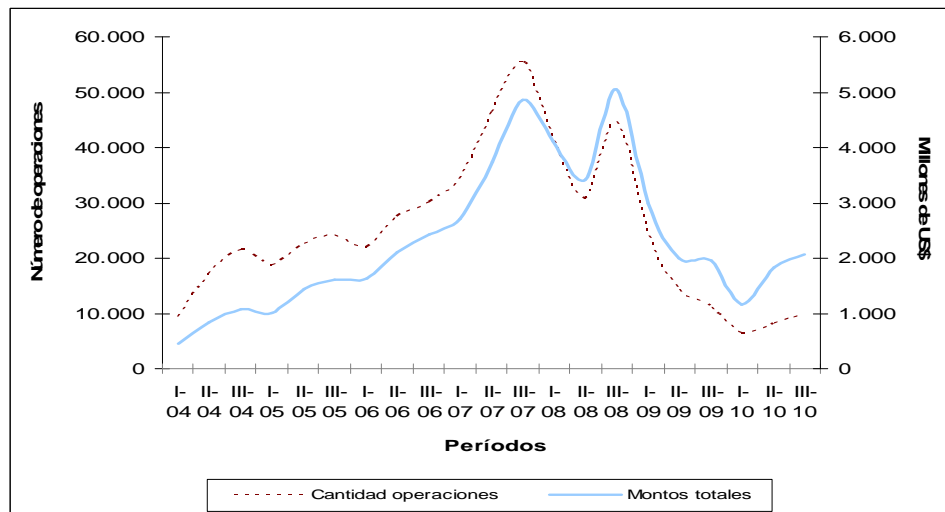

Fuente: Elaborado por la Secretaría General de la ALADI en base a las informaciones del Banco Agente y del Centro de Operaciones.

Asimismo, se dio un nuevo aumento del valor de las operaciones canalizadas, obedeciendo a cierta recuperación que experimentaron la cantidad de operaciones, que alcanzó en el cuatrimestre en estudio a 7.491, es decir un 19,3% superior a la registrada en el período inmediato anterior (6.281), pero un 21,9% inferior a la acontecida en el mismo cuatrimestre del 2009 (9.582). Mientras que, el valor promedio por operación ascendió a 274.385 dólares en el período setiembre-diciembre de 2010, ubicándose un 34,5% por encima del registrado en el mismo período de 2009.

2. Débitos y créditos

El aumento del monto y de las operaciones cursadas no afecta de igual manera a todos los miembros del Sistema. Al comparar el tercer cuatrimestre de este año con relación al mismo período del año anterior, en el caso de los débitos y en términos de cantidad de operaciones, Brasil (-35,8%), Colombia (-28,8%) y Venezuela (-28,5%) son los países que presentaron un descenso superior al promedio (-21,8%); mientras que, se produjo un aumento de los montos canalizados de los débitos, ubicándose los principales incrementos en Perú (67,8%), Brasil (55,8%), Bolivia (48,8%), Uruguay (34,6%) y República Dominicana (23,5%).

En lo que respecta a los créditos, Paraguay (227,3%), Ecuador (140,2%), Colombia (101,1%) y Uruguay (57,3%) fueron los que registraron un incremento en la cantidad de operaciones. Mientras que, en términos de montos cursados, los aumentos se dieron en Venezuela, Uruguay, Colombia, Perú, Argentina, Ecuador, Paraguay y Brasil, en relación al mismo período de 2009.

3. Instrumentos canalizados

En el tercer cuatrimestre de 2010, los instrumentos más utilizados fueron las órdenes de pagos y órdenes de pagos divisibles (2.835), seguidas de los créditos documentarios (2.093) y las cartas de crédito (2.065); mientras que, si analizamos los montos en dólares, los créditos documentarios (US\$ 795,0 millones) fueron superiores a las cartas de créditos (US\$ 510,3 millones) y a las órdenes de pagos y órdenes de pagos divisibles (US\$ 500,3 millones).

Al comparar su utilización en este cuatrimestre en relación al mismo cuatrimestre del año anterior, se observa un descenso mayor al promedio (-21,8%) operado en la cantidad de instrumentos utilizados a través de las órdenes de pago y órdenes de pago divisibles (-44%) y de las letras avaladas (-38,9%), dándose un aumento de los créditos documentarios (12,5%) y de las cartas de créditos (7,5%); mientras que, también se dio una disminución en los montos de las órdenes de pagos y órdenes de pagos divisibles (-28%), y produciéndose un aumento del 35,4% de las cartas de créditos y de los créditos documentarios (28,1%).

Por su parte, las comisiones y demás gastos ascendieron, en el tercer cuatrimestre de 2010, a 2.519.822,90 dólares; mientras que, los intereses devengados fueron 51.586.608,14 dólares. Al comparar dicho período con el mismo del año anterior, se constata que el monto de las comisiones y gastos aumentó un 95,3%, en el cuatrimestre en estudio.

En los Cuadros 8, 8A, 9 y 9A del Anexo¹ se presentan las estadísticas consolidadas con el número de operaciones y el valor según los instrumentos cursados en el cuatrimestre, identificados a nivel de país y para el conjunto de los signatarios del Convenio para los años 2010 y 2009. Los Cuadros 8 y 8A presentan los

¹ Los Cuadros 8A y 9A corresponden al tercer cuatrimestre de 2009, con el formato actual de operaciones canalizadas por un lado, y los intereses y las comisiones y gastos, por otro.

débitos (2010 y 2009) de cada uno de los bancos centrales, así como las emisiones realizadas y cursadas desde sus respectivos países; en tanto que los Cuadros 9 y 9A (2010 y 2009) refieren a los créditos reembolsados y debitados por cada uno de los bancos centrales a los demás miembros.

4. Compensación de saldos y pagos anticipados

De los 2.106.649.804,20 dólares canalizados al cierre del cuatrimestre, sólo 200.485.213,63 dólares fueron transferidos. Ello como resultado de los 1.804.833.716,74 dólares de pagos anticipados (85,7%) realizados durante el período en análisis, proporción inferior a lo acontecido en el último cuatrimestre.

Con relación a los pagos anticipados realizados y recibidos en el período en estudio, México fue el único país que no realizó este tipo de transferencias; mientras que, Venezuela y la República Dominicana no recibieron pagos anticipados.

Por su parte, el siguiente cuadro expone los principales datos correspondientes a las operaciones cursadas, divisas transferidas, ahorro de divisas, grado de compensación, pagos anticipados y tasas de interés registrados en los tres cuatrimestre de 2009 y de 2010.

Evolución de las principales variables del Sistema de Compensación Multilateral (Miles de dólares y porcentajes)

Años	2009				2010			
	1°Cuatr.	2°Cuatr.	3°Cuatr.	Totales	1°Cuatr.	2°Cuatr.	3°Cuatr.	Totales
Operaciones cursadas	3.007.411,2	2.060.271,3	1.995.716,8	7.063.399,3	1.190.176,6	1.872.499,8	2.106.649,8	5.169.326,2
Divisas transferidas	2.947.509,6	2.006.957,2	1.880.081,6	6.834.548,4	1.108.839,3	1.832.679,3	2.005.318,9	4.946.837,5
Ahorro de divisas	59.901,6	53.314,1	115.635,2	228.850,9	81.337,3	39.820,5	101.330,9	222.488,7
Grado de compensación (%)	2,0	2,6	5,8	3,2	6,8	2,1	4,8	4,3
Pagos anticipados	2.773.972,3	1.848.413,8	1.753.486,2	6.375.872,4	1.015.659,4	1.646.322,2	1.804.833,7	4.466.815,3
Pagos ant. / Operac. Cursadas (%)	92,2	89,7	87,9	90,3	85,3	87,9	85,7	86,4
Tasa de Interés %	2,44	1,83	1,37		1,30	1,55	1,34	

Fuente: Elaborado por la Secretaría General de la ALADI en base a las informaciones del Banco Agente y del Centro de Operaciones.

Cabe destacar que la transferencia efectiva de divisas para el conjunto de los países, producto tanto de la liquidación global de saldos en la compensación como, y principalmente, de los pagos anticipados, fue de 2.005.318.930,37 dólares. De esta forma, el grado de compensación multilateral fue de 4,8%, porcentaje superior al producido en el último período de compensación.

Al analizar los saldos por país, puede observarse que los deudores del Sistema en el cuatrimestre en estudio fueron Bolivia, Venezuela y República Dominicana; mientras que, los principales acreedores fueron Brasil, Chile, Ecuador, México y Perú, tal como se señala en el siguiente Gráfico 2.

Gráfico 2
Principales acreedores y deudores del Sistema
en el tercer cuatrimestre de 2010

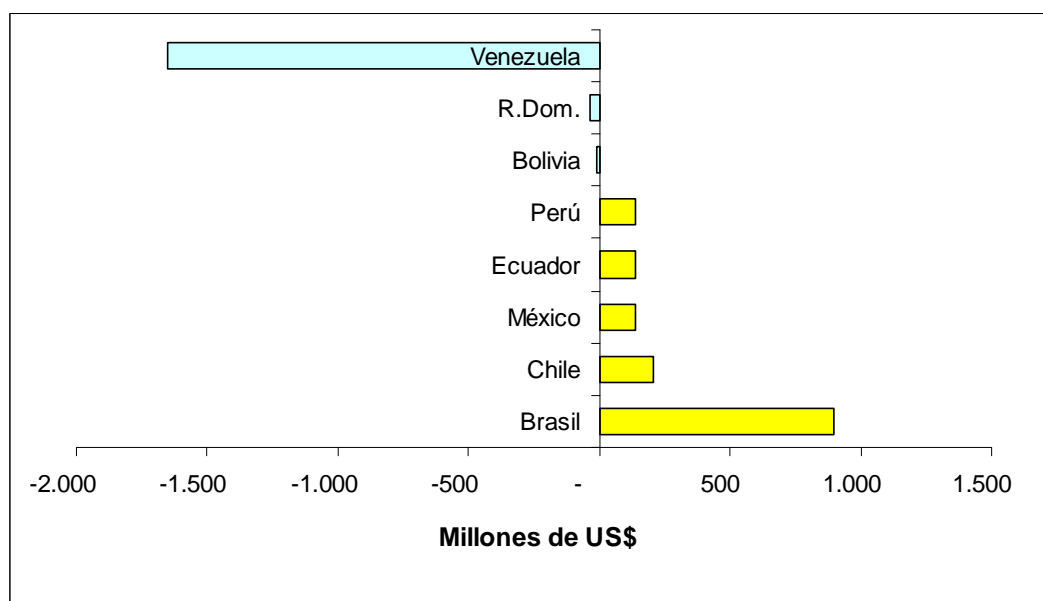

Fuente: Elaborado por la Secretaría General de la ALADI en base a las informaciones del Banco Agente y del Centro de Operaciones.

5. Tasa de interés

La tasa de interés aplicable en el período fue del 1,34%.

6. Líneas de crédito recíproco

A partir del 1° de setiembre de 2010, los Bancos Centrales de Bolivia y Ecuador modificaron su línea de crédito, que de 50 mil dólares pasó a 300 mil dólares, en base a las comunicaciones remitidas por ambos Bancos Centrales a la Secretaría General de la ALADI.

En tal sentido, al 31 de diciembre de 2010, el valor total de las líneas de crédito recíproco se situó en 5.588.200.000 dólares.

En el Cuadro 7 del Anexo se detallan las respectivas líneas de crédito vigentes entre los Bancos Centrales participantes.

7. Conclusiones

El impacto de la crisis económica internacional, sucedida a fines de 2008 y en el correr de 2009, que tuvo sobre las economías y el comercio regional de los países miembros derivó en una caída de las operaciones cursadas a través del Convenio de Pagos y Créditos Recíprocos, acentuándose la misma en el primer cuatrimestre de 2010. Para el segundo cuatrimestre del año en estudio se revirtió la situación, tal como se describió en el documento pertinente.

En la oportunidad, los montos canalizados en este tercer período muestran un nuevo incremento con respecto al mismo cuatrimestre de 2009 (5,6%) y con el período inmediato anterior (12,5%).

En relación a los principales deudores y acreedores del Sistema se mantiene la preeminencia de Venezuela como principal deudor, seguido de la República Dominicana y Bolivia. En tanto que en materia de acreedores, el principal sigue siendo Brasil, seguido de Chile, Ecuador y México.

Finalmente, el grado de compensación aumentó para ubicarse en el 4,8%, así como disminuyó la proporción de pagos anticipados en el período bajo análisis.

ANEXO

COMPENSACIÓN MULTILATERAL DE SALDOS ^(*)

Período: Setiembre - Diciembre de 2010

- CUADRO 1:** SALDOS MULTILATERALES EN DÓLARES. TERCER CUATRIMESTRE DE 2010.
- CUADRO 2:** DÉBITOS, CRÉDITOS Y SALDOS DE LA COMPENSACIÓN POR PAÍS, EN DÓLARES. TERCER CUATRIMESTRE DE 2010.
- CUADRO 3:** TRANSFERENCIAS ANTICIPADAS, EN DÓLARES. TERCER CUATRIMESTRE DE 2010.
- CUADRO 4:** SALDOS MULTILATERALES, AJUSTADOS POR TRANSFERENCIAS ANTICIPADAS, EN DÓLARES. TERCER CUATRIMESTRE DE 2010.
- CUADRO 5:** CRÉDITOS, DÉBITOS Y SALDOS DE LA COMPENSACIÓN POR PAÍS, AJUSTADOS POR PAGOS ANTICIPADOS Y TRANSFERENCIAS MULTILATERALES, EN DÓLARES. TERCER CUATRIMESTRE DE 2010.
- CUADRO 6:** DÉBITOS, CRÉDITOS Y SALDOS POR PAÍS, AJUSTADOS POR PAGOS ANTICIPADOS, TRANSFERENCIAS MULTILATERALES Y ARREGLOS DE LA COMPENSACIÓN, EN DÓLARES. TERCER CUATRIMESTRE DE 2010.
- CUADRO 7:** LÍNEAS DE CRÉDITO RECÍPROCO SUSCRITAS ENTRE BANCOS CENTRALES DE ACUERDO AL SISTEMA DE PAGOS, EN DÓLARES. AL 31 DE DICIEMBRE DE 2010.
- CUADRO 8:** DÉBITOS - OPERACIONES CANALIZADAS POR EL CONVENIO Y VALORES POR INSTRUMENTOS POR PAÍS, EN DÓLARES. TERCER CUATRIMESTRE DE 2010.
- CUADRO 8A:** DÉBITOS - OPERACIONES CANALIZADAS POR EL CONVENIO Y VALORES POR INSTRUMENTOS POR PAÍS, EN DÓLARES. TERCER CUATRIMESTRE DE 2009.
- CUADRO 9:** CRÉDITOS - OPERACIONES CANALIZADAS POR EL CONVENIO Y VALORES POR INSTRUMENTOS POR PAÍS, EN DÓLARES. TERCER CUATRIMESTRE DE 2010.
- CUADRO 9A:** CRÉDITOS - OPERACIONES CANALIZADAS POR EL CONVENIO Y VALORES POR INSTRUMENTOS POR PAÍS, EN DÓLARES. TERCER CUATRIMESTRE DE 2009.

(*) Los cuadros fueron elaborados por la Secretaría General de la ALADI en base a las informaciones del Banco Agente y del Centro de Operaciones.

CUADRO 1
SALDOS MULTILATERALES
TERCER CUATRIMESTRE DE 2010
(En dólares)

País	Deudores	Acreedores
Argentina		28.827.988,57
Bolivia	549.540,03	
Brasil		66.150.729,43
Colombia		14.680.818,73
Chile		32.423.391,41
Ecuador	4.537.133,18	
México		18.254.087,22
Paraguay		1.710.203,68
Perú		19.295.283,95
Uruguay		19.142.710,64
Venezuela	195.193.574,74	
R.Dom.	204.965,68	
Totales	200.485.213,63	200.485.213,63

CUADRO 2
DÉBITOS, CRÉDITOS Y SALDOS POR PAÍS DE LA COMPENSACIÓN
TERCER CUATRIMESTRE DE 2010
(En dólares)

País	Débitos	Créditos	Saldos
Argentina			
Bolivia	168.531,42	196.878,36	28.346,94
Brasil	3.413.485,64	1.909.983,18	-1.503.502,46
Colombia	74.574,80	37.923,11	-36.651,69
Chile	1.187.759,56	1.161.368,42	-26.391,14
Ecuador	288.612,49	45.511,46	-243.101,03
México	153.809,23	0,00	-153.809,23
Paraguay	1.144.540,19	1.296.467,28	151.927,09
Perú	1.455.157,23	1.615.642,31	160.485,08
Uruguay	1.270.958,71	1.905.174,26	634.215,55
Venezuela	44.126,80	29.860.596,26	29.816.469,46
R.Dom.	0,00	0,00	0,00
Total	9.201.556,07	38.029.544,64	28.827.988,57
Bolivia			
Argentina	196.878,36	168.531,42	-28.346,94
Brasil	315.285,10	599,05	-314.686,05
Colombia	38.807,86	0,00	-38.807,86
Chile	76.806,97	0,51	-76.806,46
Ecuador	3,98	16,49	12,51
México	324.665,27	0,00	-324.665,27
Paraguay	0,00	0,00	0,00
Perú	160.407,30	0,00	-160.407,30
Uruguay	0,00	0,00	0,00
Venezuela	0,00	394.167,34	394.167,34
R.Dom.	0,00	0,00	0,00
Total	1.112.854,84	563.314,81	-549.540,03
Brasil			
Argentina	1.909.983,18	3.413.485,64	1.503.502,46
Bolivia	599,05	315.285,10	314.686,05
Colombia	112.338,17	144.579,07	32.240,90
Chile	26.320.808,79	1.049.736,41	-25.271.072,38
Ecuador	69.904,75	27.281.237,17	27.211.332,42
México	1.738.006,06	328.336,12	-1.409.669,94
Paraguay	0,00	168.900,81	168.900,81
Perú	852.603,00	3.915.213,59	3.062.610,59
Uruguay	7.180.966,98	5.879.400,60	-1.301.566,38
Venezuela	5.079,08	61.807.464,43	61.802.385,35
R.Dom.	0,00	37.379,55	37.379,55
Total	38.190.289,06	104.341.018,49	66.150.729,43
Colombia			
Argentina	37.923,11	74.574,80	36.651,69
Bolivia	0,00	38.807,86	38.807,86
Brasil	144.579,07	112.338,17	-32.240,90
Chile	70.003,20	49.335,22	-20.667,98
Ecuador	2.055.900,21	5.307.377,94	3.251.477,73
México	0,00	0,00	0,00
Paraguay	0,00	0,00	0,00
Perú	160.419,97	133.710,88	-26.709,09
Uruguay	48.294,64	38.754,05	-9.540,59
Venezuela	30.183,31	11.473.217,68	11.443.034,37
R.Dom.	0,00	5,64	5,64
Total	2.547.303,51	17.228.122,24	14.680.818,73

Pais	Débitos	Créditos	Saldos
Chile			
Argentina	1.161.368,42	1.187.759,56	26.391,14
Bolivia	0,51	76.806,97	76.806,46
Brasil	1.049.736,41	26.320.808,79	25.271.072,38
Colombia	49.335,22	70.003,20	20.667,98
Ecuador	621.741,72	663.586,21	41.844,49
México	17.202,17	1.186.347,35	1.169.145,18
Paraguay	80,33	179.448,76	179.368,43
Perú	3.297,56	2.521,92	-775,64
Uruguay	0,00	162.723,19	162.723,19
Venezuela	0,00	5.476.147,80	5.476.147,80
R.Dom.	0,00	0,00	0,00
Total	2.902.762,34	35.326.153,75	32.423.391,41
Ecuador			
Argentina	45.511,46	288.612,49	243.101,03
Bolivia	16,49	3,98	-12,51
Brasil	27.281.237,17	69.904,75	-27.211.332,42
Colombia	5.307.377,94	2.055.900,21	-3.251.477,73
Chile	663.586,21	621.741,72	-41.844,49
México	118,17	0,00	-118,17
Paraguay	0,00	0,00	0,00
Perú	762.514,32	759.892,49	-2.621,83
Uruguay	0,00	0,00	0,00
Venezuela	40.279,16	25.767.452,10	25.727.172,94
R.Dom.	0,00	0,00	0,00
Total	34.100.640,92	29.563.507,74	-4.537.133,18
México			
Argentina	0,00	153.809,23	153.809,23
Bolivia	0,00	324.665,27	324.665,27
Brasil	328.336,12	1.738.006,06	1.409.669,94
Colombia	0,00	0,00	0,00
Chile	1.186.347,35	17.202,17	-1.169.145,18
Ecuador	0,00	118,17	118,17
Paraguay	0,00	0,00	0,00
Perú	3.298,27	3,49	-3.294,78
Uruguay	0,00	2.702,61	2.702,61
Venezuela	0,00	17.535.561,96	17.535.561,96
R.Dom.	0,00	0,00	0,00
Total	1.517.981,74	19.772.068,96	18.254.087,22
Paraguay			
Argentina	1.296.467,28	1.144.540,19	-151.927,09
Bolivia	0,00	0,00	0,00
Brasil	168.900,81	0,00	-168.900,81
Colombia	0,00	0,00	0,00
Chile	179.448,76	80,33	-179.368,43
Ecuador	0,00	0,00	0,00
México	0,00	0,00	0,00
Perú	9,52	0,00	-9,52
Uruguay	0,00	0,00	0,00
Venezuela	62.589,79	2.272.999,32	2.210.409,53
R.Dom.	0,00	0,00	0,00
Total	1.707.416,16	3.417.619,84	1.710.203,68

País	Débitos	Créditos	Saldos
Perú			
Argentina	1.615.642,31	1.455.157,23	-160.485,08
Bolivia	0,00	160.407,30	160.407,30
Brasil	3.915.213,59	852.603,00	-3.062.610,59
Colombia	133.710,88	160.419,97	26.709,09
Chile	2.521,92	3.297,56	775,64
Ecuador	759.892,49	762.514,32	2.621,83
México	3,49	3.298,27	3.294,78
Paraguay	0,00	9,52	9,52
Uruguay	170.577,00	367.829,21	197.252,21
Venezuela	140,77	21.959.869,53	21.959.728,76
R.Dom.	0,00	167.580,49	167.580,49
Total	6.597.702,45	25.892.986,40	19.295.283,95
Uruguay			
Argentina	1.905.174,26	1.270.958,71	-634.215,55
Bolivia	0,00	0,00	0,00
Brasil	5.879.400,60	7.180.966,98	1.301.566,38
Colombia	38.754,05	48.294,64	9.540,59
Chile	162.723,19	0,00	-162.723,19
Ecuador	0,00	0,00	0,00
México	2.702,61	0,00	-2.702,61
Paraguay	0,00	0,00	0,00
Perú	367.829,21	170.577,00	-197.252,21
Venezuela	28,56	18.828.525,79	18.828.497,23
R.Dom.	0,00	0,00	0,00
Total	8.356.612,48	27.499.323,12	19.142.710,64
Venezuela			
Argentina	29.860.596,26	44.126,80	-29.816.469,46
Bolivia	394.167,34	0,00	-394.167,34
Brasil	61.807.464,43	5.079,08	-61.802.385,35
Colombia	11.473.217,68	30.183,31	-11.443.034,37
Chile	5.476.147,80	0,00	-5.476.147,80
Ecuador	25.767.452,10	40.279,16	-25.727.172,94
México	17.535.561,96	0,00	-17.535.561,96
Paraguay	2.272.999,32	62.589,79	-2.210.409,53
Perú	21.959.869,53	140,77	-21.959.728,76
Uruguay	18.828.525,79	28,56	-18.828.497,23
R.Dom.	0,00	0,00	0,00
Total	195.376.002,21	182.427,47	-195.193.574,74
R.Dom.			
Argentina	0,00	0,00	0,00
Bolivia	0,00	0,00	0,00
Brasil	37.379,55	0,00	-37.379,55
Colombia	5,64	0,00	-5,64
Chile	0,00	0,00	0,00
Ecuador	0,00	0,00	0,00
México	0,00	0,00	0,00
Paraguay	0,00	0,00	0,00
Perú	167.580,49	0,00	-167.580,49
Uruguay	0,00	0,00	0,00
Venezuela	0,00	0,00	0,00
Total	204.965,68	0,00	-204.965,68
Total 3er. Cuatrimestre 2010	301.816.087,46	301.816.087,46	0,00

CUADRO 3
TRANSFERENCIAS ANTICIPADAS
TERCER CUATRIMESTRE DE 2010
(En dólares)

Remesó	Recibió	Fecha	Parciales	Subtotales	Totales
Argentina					117.665.210,36
	Brasil			116.587.838,96	
		23/09/2010	1.921.235,86		
		30/09/2010	1.890.077,39		
		06/10/2010	1.315.126,30		
		13/10/2010	3.131.082,41		
		22/10/2010	1.365.378,46		
		18/11/2010	35.000.000,00		
		19/11/2010	54.178.833,30		
		26/11/2010	13.403.560,36		
		14/12/2010	2.167.113,91		
		22/12/2010	2.215.430,97		
	Chile			1.077.371,40	
		23/09/2010	326.504,78		
		26/11/2010	750.866,62		

Remesó	Recibió	Fecha	Parciales	Subtotales	Totales
Bolivia					16.944.949,54
	Argentina			9.909.612,21	
		17/09/2010	73.308,76		
		22/09/2010	1.328.671,65		
		24/09/2010	189.244,52		
		08/10/2010	167.022,49		
		13/10/2010	904.212,21		
		14/10/2010	992.428,64		
		20/10/2010	217.722,29		
		29/10/2010	183.940,24		
		05/11/2010	61.396,78		
		08/11/2010	2.358.677,57		
		15/11/2010	2.426.301,46		
		19/11/2010	90.346,65		
		30/11/2010	382.997,64		
		03/12/2010	185.377,86		
		07/12/2010	246.219,65		
		24/12/2010	101.743,80		
	Brasil			2.903.519,49	
		10/09/2010	79.842,50		
		14/09/2010	404.348,75		
		08/10/2010	264.856,43		
		18/10/2010	128.165,00		
		20/10/2010	146.190,00		
		21/10/2010	333.290,00		
		29/10/2010	27.449,04		
		05/11/2010	132.003,72		
		19/11/2010	97.600,00		
		23/11/2010	313.410,00		
		26/11/2010	159.156,48		
		29/11/2010	430.613,95		
		03/12/2010	153.471,42		
		14/12/2010	62.820,01		
		17/12/2010	122.180,23		
		24/12/2010	48.121,96		
	Colombia			157.451,00	
		24/12/2010	157.451,00		
	Chile			300.583,69	
		29/10/2010	40.055,45		
		30/11/2010	260.528,24		
	Ecuador			108.528,50	
		14/10/2010	108.528,50		
	México			2.260.840,16	
		18/10/2010	53.638,33		
		25/10/2010	50.125,11		
		04/11/2010	55.035,87		
		19/11/2010	57.678,63		
		15/12/2010	917.929,11		
		21/12/2010	530.190,17		
		24/12/2010	596.242,94		
	Perú			1.304.414,49	
		08/09/2010	180.898,00		
		17/09/2010	80.866,85		
		01/10/2010	145.798,53		
		08/10/2010	80.690,00		

Continuación ... Bolivia

Remesó	Recibió	Fecha	Parciales	Subtotales	Totales
		18/10/2010	47.238,96		
		27/10/2010	127.841,27		
		29/10/2010	21.023,34		
		04/11/2010	32.900,85		
		19/11/2010	16.308,49		
		26/11/2010	145.542,19		
		01/12/2010	202.393,10		
		14/12/2010	35.614,31		
		21/12/2010	187.298,60		

Remesó	Recibió	Fecha	Parciales	Subtotales	Totales
Brasil					83.120.452,99
	Chile			80.799.808,69	
		09/09/2010	6.311.573,01		
		16/09/2010	1.061.784,47		
		20/09/2010	3.206.886,75		
		23/09/2010	11.787.317,53		
		28/09/2010	1.032.290,00		
		04/10/2010	1.026.677,84		
		07/10/2010	7.375.506,73		
		20/10/2010	1.230.884,16		
		27/10/2010	8.133.272,12		
		04/11/2010	4.681.382,62		
		08/11/2010	1.385.928,52		
		19/11/2010	1.452.486,57		
		22/11/2010	1.023.539,15		
		24/11/2010	5.138.460,62		
		30/11/2010	8.709.119,71		
		14/12/2010	10.544.475,08		
		15/12/2010	1.888.866,82		
		23/12/2010	4.809.356,99		
	México			2.320.644,30	
		12/10/2010	1.178.057,70		
		19/11/2010	1.142.586,60		

Remesó	Recibió	Fecha	Parciales	Subtotales	Totales
Colombia					1.047.749,90
	Brasil			571.517,58	
		20/09/2010	119.765,92		
		22/09/2010	105.534,15		
		24/09/2010	209.069,21		
		04/11/2010	137.148,30		
	Chile			327.660,13	
		22/10/2010	327.660,13		
	Perú			148.572,19	
		23/09/2010	148.572,19		

Remesó	Recibió	Fecha	Parciales	Subtotales	Totales
Chile					2.452.700,45
	Argentina			1.741.461,80	
		03/09/2010	51.384,65		
		21/09/2010	156.997,07		
		28/09/2010	77.583,83		
		05/10/2010	22.007,91		
		07/12/2010	1.290.057,68		
		10/12/2010	56.598,75		
		15/12/2010	86.831,91		
	Bolivia			13.960,08	
		02/12/2010	13.960,08		
	Brasil			158.818,92	
		21/10/2010	158.818,92		
	Ecuador			437.177,29	
		02/09/2010	24.803,00		
		08/09/2010	24.463,00		
		19/11/2010	60.820,45		
		23/11/2010	33.612,00		
		07/12/2010	100.590,00		
		14/12/2010	12.380,05		
		17/12/2010	109.536,79		
		20/12/2010	70.972,00		
	Paraguay			101.282,36	
		25/10/2010	101.282,36		

Remesó	Recibió	Fecha	Parciales	Subtotales	Totales
Ecuador					29.115.032,77
	Argentina			428.623,59	
		14/09/2010	57.393,75		
		26/10/2010	131.290,17		
		16/11/2010	239.939,67		
	Bolivia			37.449,29	
		14/09/2010	330,71		
		26/10/2010	204,30		
		16/11/2010	36.914,28		
	Brasil			12.133.476,18	
		14/09/2010	301.173,28		
		26/10/2010	4.889.469,88		
		16/11/2010	3.704.784,77		
		03/12/2010	2.522.795,43		
		20/12/2010	715.252,82		
	Colombia			11.497.820,14	
		14/09/2010	2.715.709,24		
		26/10/2010	4.995.397,81		
		16/11/2010	2.033.490,75		
		03/12/2010	448.544,75		
		20/12/2010	1.304.677,59		
	Chile			3.343.569,17	
		26/10/2010	1.608.994,03		
		16/11/2010	1.123.676,93		
		03/12/2010	610.898,21		
	México			258.597,77	
		14/09/2010	131.488,65		
		26/10/2010	45.867,35		
		03/12/2010	81.241,77		
	Perú			1.415.496,63	
		14/09/2010	44.120,41		
		26/10/2010	101.265,19		
		16/11/2010	577.810,15		
		03/12/2010	343.417,52		
		20/12/2010	348.883,36		

Remesó	Recibió	Fecha	Parciales	Subtotales	Totales
Paraguay					9.336.403,59
	Argentina			368.901,74	
		17/12/2010	217.450,00		
		23/12/2010	151.451,74		
	Brasil			8.037.566,34	
		20/09/2010	446984,53		
		08/10/2010	1036506,92		
		29/10/2010	476246,86		
		04/11/2010	4602338,79		
		19/11/2010	477943,09		
		03/12/2010	902678,76		
		17/12/2010	36663,68		
		23/12/2010	58203,71		
	Chile			909.982,69	
		20/09/2010	35.720,00		
		04/11/2010	132.264,64		
		22/11/2010	301.197,39		
		03/12/2010	199.515,29		
		17/12/2010	241.285,37		
	Perú			19.952,82	
		20/09/2010	19.952,82		

Remesó	Recibió	Fecha	Parciales	Subtotales	Totales
Perú					28.405.169,46
	Argentina			4.574.514,10	
		14/09/2010	493.106,88		
		21/09/2010	204.409,60		
		24/09/2010	114.361,12		
		28/09/2010	87.746,72		
		01/10/2010	148.165,23		
		05/10/2010	114.415,21		
		12/10/2010	20.285,00		
		22/10/2010	131.345,49		
		05/11/2010	1.410.236,50		
		09/11/2010	42.864,35		
		12/11/2010	103.488,29		
		19/11/2010	235.149,13		
		26/11/2010	406.817,88		
		30/11/2010	190.882,13		
		03/12/2010	411.394,60		
		07/12/2010	100.169,99		
		10/12/2010	256.431,65		
		17/12/2010	103.244,33		
	Brasil			23.464.510,77	
		14/09/2010	90.110,31		
		17/09/2010	2.500.981,91		
		21/09/2010	157.323,47		
		24/09/2010	1.919.885,11		
		28/09/2010	11.920,00		
		01/10/2010	138.512,40		
		05/10/2010	61.767,04		
		07/10/2010	2.379.267,10		
		15/10/2010	23.958,39		
		19/10/2010	1.242.983,99		
		22/10/2010	183.205,30		
		29/10/2010	5.321.620,81		
		05/11/2010	64.173,29		
		12/11/2010	1.829.142,23		
		16/11/2010	1.354.976,41		
		19/11/2010	297.999,51		
		23/11/2010	122.786,93		
		26/11/2010	46.360,00		
		30/11/2010	75.965,44		
		03/12/2010	225.013,07		
		10/12/2010	389.656,54		
		14/12/2010	12.783,60		
		17/12/2010	4.232.467,84		
		21/12/2010	76.844,57		
		23/12/2010	704.805,51		
	Colombia			114.415,89	
		14/09/2010	92.839,06		
		19/10/2010	21.576,83		
	Chile			68.119,13	
		05/11/2010	16.172,97		
		19/11/2010	16.470,40		
		23/11/2010	29.710,12		
		17/12/2010	5.765,64		

Continuación ... Perú

Remesó	Recibió	Fecha	Parciales	Subtotales	Totales
	México			31.741,75	
		17/09/2010	31.741,75		
	Uruguay			151.867,82	
		12/10/2010	12.363,38		
		09/11/2010	32.888,44		
		12/11/2010	106.616,00		

Remesó	Recibió	Fecha	Parciales	Subtotales	Totales
Uruguay					23.009.700,00
	Argentina			2.736.400,00	
		20/09/2010	997.600,00		
		26/11/2010	1.738.800,00		
	Brasil			10.637.200,00	
		07/09/2010	592.500,00		
		20/09/2010	1.184.900,00		
		30/09/2010	1.093.800,00		
		06/10/2010	858.000,00		
		07/10/2010	1.950.000,00		
		20/10/2010	1.023.800,00		
		28/10/2010	595.200,00		
		10/11/2010	672.900,00		
		12/11/2010	1.251.600,00		
		19/11/2010	1.414.500,00		
	Chile			1.058.300,00	
		08/12/2010	1.058.300,00		
	México			8.577.800,00	
		03/09/2010	2.264.400,00		
		22/09/2010	1.371.200,00		
		20/10/2010	542.100,00		
		22/11/2010	2.131.900,00		
		14/12/2010	919.100,00		
		20/12/2010	1.349.100,00		

Remesó	Recibió	Fecha	Parciales	Subtotales	Totales
Venezuela					1.459.024.403,96
	Argentina			118.204.562,09	
		17/09/2010	9.634.798,13		
		30/09/2010	11.064.475,55		
		15/10/2010	10.915.242,99		
		20/10/2010	16.503.719,61		
		27/10/2010	6.265.668,24		
		05/11/2010	9.400.859,56		
		24/11/2010	21.828.247,22		
		30/11/2010	4.774.881,85		
		03/12/2010	6.597.973,59		
		14/12/2010	5.345.089,26		
		20/12/2010	3.260.727,96		
		22/12/2010	12.612.878,13		
	Bolivia			9.383.372,01	
		13/09/2010	2.160.873,24		
		15/10/2010	2.172.733,00		
		23/11/2010	3.137.936,00		
		30/11/2010	704.058,00		
		20/12/2010	958.998,00		
		22/12/2010	248.773,77		
	Brasil			706.804.549,78	
		24/09/2010	111.243.281,69		
		07/10/2010	104.341.063,28		
		20/10/2010	55.469.530,05		
		27/10/2010	42.059.785,63		
		04/11/2010	65.044.138,54		
		12/11/2010	62.424.448,88		
		23/11/2010	52.336.305,58		
		30/11/2010	58.968.264,25		
		03/12/2010	31.429.478,32		
		14/12/2010	54.439.046,62		
		20/12/2010	36.740.437,50		
		22/12/2010	32.308.769,44		
	Colombia			30.984.259,72	
		23/11/2010	15.086.949,86		
		30/11/2010	4.844.042,62		
		14/12/2010	5.195.601,49		
		20/12/2010	4.266.242,49		
		22/12/2010	1.591.423,26		
	Chile			90.212.238,20	
		30/09/2010	24.485.193,57		
		20/10/2010	18.881.196,75		
		12/11/2010	12.631.533,27		
		23/11/2010	3.211.435,18		
		30/11/2010	3.993.414,90		
		03/12/2010	8.260.006,82		
		14/12/2010	13.475.401,39		
		20/12/2010	3.268.798,95		
		22/12/2010	2.005.257,37		

Continuación ... Venezuela

Remesó	Recibió	Fecha	Parciales	Subtotales	Totales
	Ecuador			174.625.044,51	
		13/09/2010	16.692.898,43		
		24/09/2010	23.362.907,68		
		30/09/2010	15.721.688,67		
		07/10/2010	11.143.896,83		
		20/10/2010	12.523.399,08		
		27/10/2010	9.332.802,69		
		04/11/2010	8.621.423,57		
		12/11/2010	8.060.318,17		
		23/11/2010	10.880.620,86		
		30/11/2010	11.898.049,22		
		03/12/2010	10.247.625,74		
		14/12/2010	7.433.618,17		
		20/12/2010	11.640.446,35		
		22/12/2010	17.065.349,05		
	México			109.555.829,41	
		17/09/2010	21.238.406,84		
		07/10/2010	18.951.725,79		
		20/10/2010	7.979.176,91		
		04/11/2010	12.201.853,66		
		12/11/2010	13.927.585,89		
		23/11/2010	7.763.987,89		
		30/11/2010	5.467.914,11		
		14/12/2010	10.223.514,94		
		20/12/2010	4.665.516,23		
		22/12/2010	7.136.147,15		
	Paraguay			12.539.451,72	
		13/09/2010	2.870.120,00		
		30/09/2010	1.538.858,00		
		27/10/2010	1.632.843,72		
		12/11/2010	1.462.902,00		
		23/11/2010	856.596,00		
		30/11/2010	338.000,00		
		14/12/2010	2.633.532,00		
		20/12/2010	510.000,00		
		22/12/2010	696.600,00		
	Perú			144.892.823,36	
		17/09/2010	23.569.634,76		
		07/10/2010	21.491.752,23		
		20/10/2010	13.862.230,34		
		27/10/2010	11.474.983,70		
		04/11/2010	9.259.568,94		
		12/11/2010	8.430.322,64		
		23/11/2010	5.108.447,74		
		30/11/2010	3.567.874,00		
		03/12/2010	12.637.323,58		
		14/12/2010	7.396.041,36		
		20/12/2010	13.759.763,09		
		22/12/2010	14.334.880,98		
	Uruguay			61.822.273,16	
		13/09/2010	5.023.305,68		
		17/09/2010	3.090.584,21		
		24/09/2010	4.074.657,20		
		30/09/2010	3.397.144,43		
		07/10/2010	4.449.884,66		

Continuación ... Venezuela

Remesó	Recibió	Fecha	Parciales	Subtotales	Totales
		15/10/2010	5.225.635,65		
		20/10/2010	2.618.111,70		
		27/10/2010	2.486.712,84		
		05/11/2010	2.650.367,57		
		12/11/2010	5.875.260,14		
		23/11/2010	4.981.211,40		
		30/11/2010	5.756.160,33		
		03/12/2010	1.966.665,53		
		10/12/2010	2.519.764,56		
		14/12/2010	1.930.108,33		
		20/12/2010	5.368.672,14		
		22/12/2010	408.026,79		

Remesó	Recibió	Fecha	Parciales	Subtotales	Totales
R.Dom.					34.711.943,72
	Brasil			32.380.158,19	
		02/09/2010	10.140,96		
		03/09/2010	7.280.082,96		
		28/09/2010	17.879,09		
		18/10/2010	4.527.386,22		
		21/10/2010	3.576,40		
		27/10/2010	1.473,38		
		10/11/2010	4.144,31		
		19/11/2010	5.534.852,86		
		24/11/2010	1.011.825,20		
		26/11/2010	7.604,90		
		06/12/2010	4.076.300,04		
		08/12/2010	126.682,25		
		20/12/2010	9.765.683,04		
		21/12/2010	12.526,58		
	Colombia			1.790.862,10	
		10/09/2010	32.448,38		
		05/10/2010	142.419,96		
		08/10/2010	716.754,57		
		24/11/2010	868.880,39		
		15/12/2010	30.000,00		
		20/12/2010	358,80		
	México			372.252,24	
		05/10/2010	372.252,24		
	Perú			168.671,19	
		28/09/2010	168.671,19		
Total general - 3er. Período de 2010 - US\$			1.804.833.716,74	1.804.833.716,74	1.804.833.716,74

CUADRO 4
SALDOS MULTILATERALES
AJUSTADOS POR TRANSFERENCIAS ANTICIPADAS
TERCER CUATRIMESTRE DE 2010
(En dólares)

País	Saldo de compensación		Pagos anticipados		Saldo ajustado	
	Deudores	Acreedores	Efectuados	Recibidos	Deudores	Acreedores
Argentina		28.827.988,57	117.665.210,36	137.964.075,53		49.126.853,74
Bolivia	549.540,03		16.944.949,54	9.434.781,38	8.069.708,19	
Brasil		66.150.729,43	83.120.452,99	913.679.156,21		886.709.432,65
Colombia		14.680.818,73	1.047.749,90	44.544.808,85		58.177.877,68
Chile		32.423.391,41	2.452.700,45	178.097.633,10		208.068.324,06
Ecuador	4.537.133,18		29.115.082,77	175.170.750,30		141.518.584,35
México		18.254.067,22		123.377.705,63		141.631.792,85
Paraguay		1.710.203,68	9.336.403,59	12.640.734,08		5.014.534,17
Perú		19.295.283,95	28.405.169,46	147.949.930,68		138.840.045,17
Uruguay		19.142.710,64	23.009.700,00	61.974.140,98		58.107.151,62
Venezuela	195.193.574,74		1.459.024.403,96		1.654.217.978,70	
R.Dom	204.965,68		34.711.943,72		34.916.909,40	
Totales	200.485.213,63	200.485.213,63	1.804.833.716,74	1.804.833.716,74	1.697.194.596,29	1.697.194.596,29

CUADRO 5
CRÉDITOS, DÉBITOS Y SALDOS POR PAÍS
AJUSTADOS POR PAGOS ANTICIPADOS Y TRANSFERENCIAS MULTILATERALES
TERCER CUATRIMESTRE DE 2010
(En dólares)

País	Créditos				Débitos				Saldos	
	Compensación	Pagos Anticip.	Transf.Multil.	Ajustados	Compensación	Pagos Anticip.	Transf.Multil.	Ajustados	Compensación	Ajustados
Argentina										
Bolivia	196.878,36	9.909.612,21		10.106.490,57	168.531,42			168.531,42	28.346,94	9.937.959,15
Brasil	1.909.983,18			1.909.983,18	3.413.485,64	116.587.838,96		120.001.324,60	-1.503.502,46	-118.091.341,42
Colombia	37.923,11			37.923,11	74.574,80			74.574,80	-36.651,69	-36.651,69
Chile	1.161.368,42	1.741.461,80		2.902.830,22	1.187.759,56	1.077.371,40		2.265.130,96	-26.391,14	637.699,26
Ecuador	45.511,46	428.623,59		474.135,05	288.612,49			288.612,49	-243.101,03	185.522,56
México					153.809,23			153.809,23	-153.809,23	-153.809,23
Paraguay	1.296.467,28	368.901,74		1.665.369,02	1.144.540,19			1.144.540,19	151.927,09	520.828,83
Perú	1.615.642,31	4.574.514,10		6.190.156,41	1.455.157,23			1.455.157,23	160.485,08	4.734.999,18
Uruguay	1.905.174,26	2.736.400,00		4.641.574,26	1.270.958,71			1.270.958,71	634.215,55	3.370.615,55
Venezuela	29.860.596,26	118.204.562,09		148.065.158,35	44.126,80			44.126,80	29.816.469,46	148.021.031,55
R.Dom.									0,00	0,00
Totales	38.029.544,64	137.964.075,53	0,00	175.993.620,17	9.201.556,07	117.665.210,36	0,00	126.866.766,43	28.827.988,57	49.126.853,74
Bolivia										
Argentina	168.531,42			168.531,42	196.878,36	9.909.612,21		10.106.490,57	-28.346,94	-9.937.959,15
Brasil	599,05			599,05	315.285,10	2.903.519,49		3.218.804,59	-314.686,05	-3.218.205,54
Colombia					38.807,86	157.451,00		196.258,86	-38.807,86	-196.258,86
Chile	0,51	13.960,08		13.960,59	76.806,97	300.583,69		377.390,66	-76.806,46	-363.430,07
Ecuador	16,49	37.449,29		37.465,78	3,98	108.528,50		108.532,48	12,51	-71.066,70
México					324.665,27	2.260.840,16		2.585.505,43	-324.665,27	-2.585.505,43
Paraguay									0,00	0,00
Perú					160.407,30	1.304.414,49		1.464.821,79	-160.407,30	-1.464.821,79
Uruguay									0,00	0,00
Venezuela	394.167,34	9.383.372,01		9.777.539,35					394.167,34	9.777.539,35
R.Dom.									0,00	0,00
Totales	563.314,81	9.434.781,38	0,00	9.998.096,19	1.112.854,84	16.944.949,54	0,00	18.057.804,38	-549.540,03	-8.059.708,19
Brasil										
Argentina	3.413.485,64	116.587.838,96		120.001.324,60	1.909.983,18			1.909.983,18	1.503.502,46	118.091.341,42
Bolivia	315.285,10	2.903.519,49		3.218.804,59	599,05			599,05	314.686,05	3.218.205,54
Colombia	144.579,07	571.517,58		716.096,65	112.338,17			112.338,17	32.240,90	603.758,48
Chile	1.049.736,41	158.818,92		1.208.555,33	26.320.808,79	80.799.808,69		107.120.617,48	-25.271.072,38	-105.912.062,15
Ecuador	27.281.237,17	12.133.476,18		39.414.713,35	69.904,75			69.904,75	27.211.332,42	39.344.808,60
México	328.336,12			328.336,12	1.738.006,06	2.320.644,30		4.058.650,36	-1.409.669,94	-3.730.314,24
Paraguay	168.900,81	8.037.566,34		8.206.467,15					168.900,81	8.206.467,15
Perú	3.915.213,59	23.464.510,77		27.379.724,36	852.603,00			852.603,00	3.062.610,59	26.527.121,36
Uruguay	5.879.400,60	10.637.200,00		16.516.600,60	7.180.966,98			7.180.966,98	-1.301.566,38	9.335.633,62
Venezuela	61.807.464,43	706.804.549,78		768.612.014,21	5.079,08			5.079,08	61.802.385,35	768.606.935,13
R.Dom.	37.379,55	32.380.158,19		32.417.537,74					37.379,55	32.417.537,74
Totales	104.341.018,49	913.679.156,21	0,00	1.018.020.174,70	38.190.289,06	83.120.452,99	0,00	121.310.742,05	66.150.729,43	896.709.432,65

País	Créditos				Débitos				Saldos	
	Compensación	Pagos Anticip.	Transf.Multil.	Ajustados	Compensación	Pagos Anticip.	Transf.Multil.	Ajustados	Compensación	Ajustados
Colombia										
Argentina	74.574,80			74.574,80	37.923,11			37.923,11	36.651,69	36.651,69
Bolivia	38.807,86	157.451,00		196.258,86					38.807,86	196.258,86
Brasil	112.338,17			112.338,17	144.579,07	571.517,58		716.096,65	-32.240,90	-603.758,48
Chile	49.335,22			49.335,22	70.003,20	327.660,13		397.663,33	-20.667,98	-348.328,11
Ecuador	5.307.377,94	11.497.820,14		16.805.198,08	2.055.900,21			2.055.900,21	3.251.477,73	14.749.297,87
México									0,00	0,00
Paraguay									0,00	0,00
Perú	133.710,88	114.415,89		248.126,77	160.419,97	148.572,19		308.992,16	-26.709,09	-60.865,39
Uruguay	38.754,05			38.754,05	48.294,64			48.294,64	-9.540,59	-9.540,59
Venezuela	11.473.217,68	30.984.259,72		42.457.477,40	30.183,31			30.183,31	11.443.034,37	42.427.294,09
R.Dom.	5,64	1.790.862,10		1.790.867,74					5,64	1.790.867,74
Totales	17.228.122,24	44.544.808,85	0,00	61.772.931,09	2.547.303,51	1.047.749,90	0,00	3.595.053,41	14.680.818,73	58.177.877,68
Chile										
Argentina	1.187.759,56	1.077.371,40		2.265.130,96	1.161.368,42	1.741.461,80		2.902.830,22	26.391,14	-637.699,26
Bolivia	76.806,97	300.583,69		377.390,66	0,51	13.960,08		13.960,59	76.806,46	363.430,07
Brasil	26.320.808,79	80.799.808,69		107.120.617,48	1.049.736,41	158.818,92		1.208.555,33	25.271.072,38	105.912.062,15
Colombia	70.003,20	327.660,13		397.663,33	49.335,22			49.335,22	20.667,98	348.328,11
Ecuador	663.586,21	3.343.569,17		4.007.155,38	621.741,72	437.177,29		1.058.919,01	41.844,49	2.948.236,37
México	1.186.347,35			1.186.347,35	17.202,17			17.202,17	1.169.145,18	1.169.145,18
Paraguay	179.448,76	909.982,69		1.089.431,45	80,33	101.282,36		101.362,69	179.368,43	988.068,76
Perú	2.521,92	70.641,05		70.641,05	3.297,56			3.297,56	-775,64	67.343,49
Uruguay	162.723,19	1.058.300,00		1.221.023,19					162.723,19	1.221.023,19
Venezuela	5.476.147,80	90.212.238,20		95.688.386,00					5.476.147,80	95.688.386,00
R.Dom.									0,00	0,00
Totales	35.326.153,75	178.097.633,10	0,00	213.423.786,85	2.902.762,34	2.452.700,45	0,00	5.355.462,79	32.423.391,41	208.068.324,06
Ecuador										
Argentina	288.612,49			288.612,49	45.511,46	428.623,59		474.135,05	243.101,03	-185.522,56
Bolivia	3,98	108.528,50		108.532,48	16,49	37.449,29		37.465,78	-12,51	71.066,70
Brasil	69.904,75			69.904,75	27.281.237,17	12.133.476,18		39.414.713,35	-27.211.332,42	-39.344.808,60
Colombia	2.055.900,21			2.055.900,21	5.307.377,94	11.497.820,14		16.805.198,08	-3.251.477,73	-14.749.297,87
Chile	621.741,72	437.177,29		1.058.919,01	663.586,21	3.343.569,17		4.007.155,38	-41.844,49	-2.948.236,37
México					118,17	258.597,77		258.715,94	-118,17	-258.715,94
Paraguay									0,00	0,00
Perú	759.892,49			759.892,49	762.514,32	1.415.496,63		2.178.010,95	-2.621,83	-1.418.118,46
Uruguay									0,00	0,00
Venezuela	25.767.452,10	174.625.044,51		200.392.496,61	40.279,16			40.279,16	25.727.172,94	200.352.217,45
R.Dom.									0,00	0,00
Totales	29.563.507,74	175.170.750,30	0,00	204.734.258,04	34.100.640,92	29.115.032,77	0,00	63.215.673,69	-4.537.133,18	141.518.584,35

País	Créditos				Débitos				Saldos	
	Compensación	Pagos Anticip.	Transf.Multil.	Ajustados	Compensación	Pagos Anticip.	Transf.Multil.	Ajustados	Compensación	Ajustados
México										
Argentina	153.809,23			153.809,23					153.809,23	153.809,23
Bolivia	324.665,27	2.260.840,16		2.585.505,43					324.665,27	2.585.505,43
Brasil	1.738.006,06	2.320.644,30		4.058.650,36	328.336,12			328.336,12	1.409.669,94	3.730.314,24
Colombia									0,00	0,00
Chile	17.202,17			17.202,17	1.186.347,35			1.186.347,35	-1.169.145,18	-1.169.145,18
Ecuador	118,17	258.597,77		258.715,94					118,17	258.715,94
Paraguay									0,00	0,00
Perú	3,49	31.741,75		31.745,24	3.298,27			3.298,27	-3.294,78	28.446,97
Uruguay	2.702,61	8.577.800,00		8.580.502,61					2.702,61	8.580.502,61
Venezuela	17.535.561,96	109.555.829,41		127.091.391,37					17.535.561,96	127.091.391,37
R.Dom.		372.252,24		372.252,24					0,00	372.252,24
Totales	19.772.068,96	123.377.705,63	0,00	143.149.774,59	1.517.981,74	0,00	0,00	1.517.981,74	18.254.087,22	141.631.792,85
Paraguay										
Argentina	1.144.540,19			1.144.540,19	1.296.467,28	368.901,74		1.665.369,02	-151.927,09	-520.828,83
Bolivia									0,00	0,00
Brasil					168.900,81	8.037.566,34		8.206.467,15	-168.900,81	-8.206.467,15
Colombia									0,00	0,00
Chile	80,33	101.282,36		101.362,69	179.448,76	909.982,69		1.089.431,45	-179.368,43	-988.068,76
Ecuador									0,00	0,00
México									0,00	0,00
Perú					9,52	19.952,82		19.962,34	-9,52	-19.962,34
Uruguay									0,00	0,00
Venezuela	2.272.999,32	12.539.451,72		14.812.451,04	62.589,79			62.589,79	2.210.409,53	14.749.861,25
R.Dom.									0,00	0,00
Totales	3.417.619,84	12.640.734,08	0,00	16.058.353,92	1.707.416,16	9.336.403,59	0,00	11.043.819,75	1.710.203,68	5.014.534,17
Perú										
Argentina	1.455.157,23			1.455.157,23	1.615.642,31	4.574.514,10		6.190.156,41	-160.485,08	-4.734.999,18
Bolivia	160.407,30	1.304.414,49		1.464.821,79				160.407,30	160.407,30	1.464.821,79
Brasil	852.603,00			852.603,00	3.915.213,59	23.464.510,77		27.379.724,36	-3.062.610,59	-26.527.121,36
Colombia	160.419,97	148.572,19		308.992,16	133.710,88	114.415,89		248.126,77	26.709,09	60.865,39
Chile	3.297,56			3.297,56	2.521,92	68.119,13		70.641,05	775,64	-67.343,49
Ecuador	762.514,32	1.415.496,63		2.178.010,95	759.892,49			759.892,49	2.621,83	1.418.118,46
México	3.298,27			3.298,27	3,49	31.741,75		31.745,24	3.294,78	-28.446,97
Paraguay	9,52	19.952,82		19.962,34					9,52	19.962,34
Uruguay	367.829,21			367.829,21	170.577,00	151.867,82		322.444,82	197.252,21	45.384,39
Venezuela	21.959.869,53	144.892.823,36		166.852.692,89	140,77			140,77	21.959.728,76	166.852.552,12
R.Dom.	167.580,49	168.671,19		336.251,68					167.580,49	336.251,68
Totales	25.892.986,40	147.949.930,68	0,00	173.842.917,08	6.597.702,45	28.405.169,46	0,00	35.002.871,91	19.295.283,95	138.840.045,17

País	Créditos				Débitos				Saldos	
	Compensación	Pagos Anticip.	Transf.Multil.	Ajustados	Compensación	Pagos Anticip.	Transf.Multil.	Ajustados	Compensación	Ajustados
Uruguay	Argentina	1.270.958,71			1.270.958,71	1.905.174,26	2.736.400,00	4.641.574,26	-634.215,55	-3.370.615,55
	Bolivia								0,00	0,00
	Brasil	7.180.966,98			7.180.966,98	5.879.400,60	10.637.200,00	16.516.600,60	1.301.566,38	-9.335.633,62
	Colombia	48.294,64			48.294,64	38.754,05		38.754,05	9.540,59	9.540,59
	Chile					162.723,19	1.058.300,00	1.221.023,19	-162.723,19	-1.221.023,19
	Ecuador								0,00	0,00
	México					2.702,61	8.577.800,00	8.580.502,61	-2.702,61	-8.580.502,61
	Paraguay								0,00	0,00
	Perú	170.577,00	151.867,82		322.444,82	367.829,21		367.829,21	-197.252,21	-45.384,39
	Venezuela	18.828.525,79	61.822.273,16		80.650.798,95	28,56		28,56	18.828.497,23	80.650.770,39
	R.Dom.								0,00	0,00
Totales	27.499.323,12	61.974.140,98	0,00	89.473.464,10	8.356.612,48	23.009.700,00	0,00	31.366.312,48	19.142.710,64	58.107.151,62
Venezuela	Argentina	44.126,80			44.126,80	29.860.596,26	118.204.562,09	148.065.158,35	-29.816.469,46	-148.021.031,55
	Bolivia					394.167,34	9.383.372,01	9.777.539,35	-394.167,34	-9.777.539,35
	Brasil	5.079,08			5.079,08	61.807.464,43	706.804.549,78	768.612.014,21	-61.802.385,35	-768.606.935,13
	Colombia	30.183,31			30.183,31	11.473.217,68	30.984.259,72	42.457.477,40	-11.443.034,37	-42.427.294,09
	Chile					5.476.147,80	90.212.238,20	95.688.386,00	-5.476.147,80	-95.688.386,00
	Ecuador	40.279,16			40.279,16	25.767.452,10	174.625.044,51	200.392.496,61	-25.727.172,94	-200.352.217,45
	México					17.535.561,96	109.555.829,41	127.091.391,37	-17.535.561,96	-127.091.391,37
	Paraguay	62.589,79			62.589,79	2.272.999,32	12.539.451,72	14.812.451,04	-2.210.409,53	-14.749.861,25
	Perú	140,77			140,77	21.959.869,53	144.892.823,36	166.852.692,89	-21.959.728,76	-166.852.552,12
	Uruguay	28,56			28,56	18.828.525,79	61.822.273,16	80.650.798,95	-18.828.497,23	-80.650.770,39
	R.Dom.								0,00	0,00
Totales	182.427,47	0,00	0,00	182.427,47	195.376.002,21	1.459.024.403,96	0,00	1.654.400.406,17	-195.193.574,74	-1.654.217.978,70
R.Dom.	Argentina								0,00	0,00
	Bolivia								0,00	0,00
	Brasil					37.379,55	32.380.158,19	32.417.537,74	-37.379,55	-32.417.537,74
	Colombia					5,64	1.790.862,10	1.790.867,74	-5,64	-1.790.867,74
	Chile								0,00	0,00
	Ecuador								0,00	0,00
	México						372.252,24	372.252,24	0,00	-372.252,24
	Paraguay								0,00	0,00
	Perú					167.580,49	168.671,19	336.251,68	-167.580,49	-336.251,68
	Uruguay								0,00	0,00
	Venezuela								0,00	0,00
Totales	0,00	0,00	0,00	0,00	204.965,68	34.711.943,72	0,00	34.916.909,40	-204.965,68	-34.916.909,40
Total 3er. Cuatrimestre 2010	301.816.087,46	1.804.833.716,74	0,00	2.106.649.804,20	301.816.087,46	1.804.833.716,74	0,00	2.106.649.804,20	0,00	0,00

CUADRO 6
DEBITOS, CRÉDITOS Y SALDOS POR PAÍS
AJUSTADOS POR PAGOS ANTICIPADOS, TRANSFERENCIAS MULTILATERALES Y ARREGLOS DE LA COMPENSACIÓN
TERCER CUATRIMESTRE DE 2010
(En dólares)

País	Débitos	Créditos	Saldos
Argentina			
Bolivia	168.531,42	10.106.490,57	9.937.959,15
Brasil	120.001.324,60	1.909.983,18	-118.091.341,42
Colombia	74.574,80	37.923,11	-36.651,69
Chile	2.265.130,96	2.902.830,22	637.699,26
Ecuador	288.612,49	474.135,05	185.522,56
México	153.809,23	0,00	-153.809,23
Paraguay	1.144.540,19	1.665.369,02	520.828,83
Perú	1.455.157,23	6.190.156,41	4.734.999,18
Uruguay	1.270.958,71	4.641.574,26	3.370.615,55
Venezuela	44.126,80	148.065.158,35	148.021.031,55
R.Dom.	0,00	0,00	0,00
Total	126.866.766,43	175.993.620,17	49.126.853,74
Bolivia			
Argentina	10.106.490,57	168.531,42	-9.937.959,15
Brasil	3.218.804,59	599,05	-3.218.205,54
Colombia	196.258,86	0,00	-196.258,86
Chile	377.390,66	13.960,59	-363.430,07
Ecuador	108.532,48	37.465,78	-71.066,70
México	2.585.505,43	0,00	-2.585.505,43
Paraguay	0,00	0,00	0,00
Perú	1.464.821,79	0,00	-1.464.821,79
Uruguay	0,00	0,00	0,00
Venezuela	0,00	9.777.539,35	9.777.539,35
R.Dom.	0,00	0,00	0,00
Total	18.057.804,38	9.998.096,19	-8.059.708,19
Brasil			
Argentina	1.909.983,18	120.001.324,60	118.091.341,42
Bolivia	599,05	3.218.804,59	3.218.205,54
Colombia	112.338,17	716.096,65	603.758,48
Chile	107.120.617,48	1.208.555,33	-105.912.062,15
Ecuador	69.904,75	39.414.713,35	39.344.808,60
México	4.058.650,36	328.336,12	-3.730.314,24
Paraguay	0,00	8.206.467,15	8.206.467,15
Perú	852.603,00	27.379.724,36	26.527.121,36
Uruguay	7.180.966,98	16.516.600,60	9.335.633,62
Venezuela	5.079,08	768.612.014,21	768.606.935,13
R.Dom.	0,00	32.417.537,74	32.417.537,74
Total	121.310.742,05	1.018.020.174,70	896.709.432,65
Colombia			
Argentina	37.923,11	74.574,80	36.651,69
Bolivia	0,00	196.258,86	196.258,86
Brasil	716.096,65	112.338,17	-603.758,48
Chile	397.663,33	49.335,22	-348.328,11
Ecuador	2.055.900,21	16.805.198,08	14.749.297,87
México	0,00	0,00	0,00
Paraguay	0,00	0,00	0,00
Perú	308.992,16	248.126,77	-60.865,39
Uruguay	48.294,64	38.754,05	-9.540,59
Venezuela	30.183,31	42.457.477,40	42.427.294,09
R.Dom.	0,00	1.790.867,74	1.790.867,74
Total	3.595.053,41	61.772.931,09	58.177.877,68

Pais	Débitos	Créditos	Saldos
Chile			
Argentina	2.902.830,22	2.265.130,96	-637.699,26
Bolivia	13.960,59	377.390,66	363.430,07
Brasil	1.208.555,33	107.120.617,48	105.912.062,15
Colombia	49.335,22	397.663,33	348.328,11
Ecuador	1.058.919,01	4.007.155,38	2.948.236,37
México	17.202,17	1.186.347,35	1.169.145,18
Paraguay	101.362,69	1.089.431,45	988.068,76
Perú	3.297,56	70.641,05	67.343,49
Uruguay	0,00	1.221.023,19	1.221.023,19
Venezuela	0,00	95.688.386,00	95.688.386,00
R.Dom.	0,00	0,00	0,00
Total	5.355.462,79	213.423.786,85	208.068.324,06
Ecuador			
Argentina	474.135,05	288.612,49	-185.522,56
Bolivia	37.465,78	108.532,48	71.066,70
Brasil	39.414.713,35	69.904,75	-39.344.808,60
Colombia	16.805.198,08	2.055.900,21	-14.749.297,87
Chile	4.007.155,38	1.058.919,01	-2.948.236,37
México	258.715,94	0,00	-258.715,94
Paraguay	0,00	0,00	0,00
Perú	2.178.010,95	759.892,49	-1.418.118,46
Uruguay	0,00	0,00	0,00
Venezuela	40.279,16	200.392.496,61	200.352.217,45
R.Dom.	0,00	0,00	0,00
Total	63.215.673,69	204.734.258,04	141.518.584,35
México			
Argentina	0,00	153.809,23	153.809,23
Bolivia	0,00	2.585.505,43	2.585.505,43
Brasil	328.336,12	4.058.650,36	3.730.314,24
Colombia	0,00	0,00	0,00
Chile	1.186.347,35	17.202,17	-1.169.145,18
Ecuador	0,00	258.715,94	258.715,94
Paraguay	0,00	0,00	0,00
Perú	3.298,27	31.745,24	28.446,97
Uruguay	0,00	8.580.502,61	8.580.502,61
Venezuela	0,00	127.091.391,37	127.091.391,37
R.Dom.	0,00	372.252,24	372.252,24
Total	1.517.981,74	143.149.774,59	141.631.792,85
Paraguay			
Argentina	1.665.369,02	1.144.540,19	-520.828,83
Bolivia	0,00	0,00	0,00
Brasil	8.206.467,15	0,00	-8.206.467,15
Colombia	0,00	0,00	0,00
Chile	1.089.431,45	101.362,69	-988.068,76
Ecuador	0,00	0,00	0,00
México	0,00	0,00	0,00
Perú	19.962,34	0,00	-19.962,34
Uruguay	0,00	0,00	0,00
Venezuela	62.589,79	14.812.451,04	14.749.861,25
R.Dom.	0,00	0,00	0,00
Total	11.043.819,75	16.058.353,92	5.014.534,17

País	Débitos	Créditos	Saldos
Perú			
Argentina	6.190.156,41	1.455.157,23	-4.734.999,18
Bolivia	0,00	1.464.821,79	1.464.821,79
Brasil	27.379.724,36	852.603,00	-26.527.121,36
Colombia	248.126,77	308.992,16	60.865,39
Chile	70.641,05	3.297,56	-67.343,49
Ecuador	759.892,49	2.178.010,95	1.418.118,46
México	31.745,24	3.298,27	-28.446,97
Paraguay	0,00	19.962,34	19.962,34
Uruguay	322.444,82	367.829,21	45.384,39
Venezuela	140,77	166.852.692,89	166.852.552,12
R.Dom.	0,00	336.251,68	336.251,68
Total	35.002.871,91	173.842.917,08	138.840.045,17
Uruguay			
Argentina	4.641.574,26	1.270.958,71	-3.370.615,55
Bolivia	0,00	0,00	0,00
Brasil	16.516.600,60	7.180.966,98	-9.335.633,62
Colombia	38.754,05	48.294,64	9.540,59
Chile	1.221.023,19	0,00	-1.221.023,19
Ecuador	0,00	0,00	0,00
México	8.580.502,61	0,00	-8.580.502,61
Paraguay	0,00	0,00	0,00
Perú	367.829,21	322.444,82	-45.384,39
Venezuela	28,56	80.650.798,95	80.650.770,39
R.Dom.	0,00	0,00	0,00
Total	31.366.312,48	89.473.464,10	58.107.151,62
Venezuela			
Argentina	148.065.158,35	44.126,80	-148.021.031,55
Bolivia	9.777.539,35	0,00	-9.777.539,35
Brasil	768.612.014,21	5.079,08	-768.606.935,13
Colombia	42.457.477,40	30.183,31	-42.427.294,09
Chile	95.688.386,00	0,00	-95.688.386,00
Ecuador	200.392.496,61	40.279,16	-200.352.217,45
México	127.091.391,37	0,00	-127.091.391,37
Paraguay	14.812.451,04	62.589,79	-14.749.861,25
Perú	166.852.692,89	140,77	-166.852.552,12
Uruguay	80.650.798,95	28,56	-80.650.770,39
R.Dom.	0,00	0,00	0,00
Total	1.654.400.406,17	182.427,47	-1.654.217.978,70
R.Dom.			
Argentina	0,00	0,00	0,00
Bolivia	0,00	0,00	0,00
Brasil	32.417.537,74	0,00	-32.417.537,74
Colombia	1.790.867,74	0,00	-1.790.867,74
Chile	0,00	0,00	0,00
Ecuador	0,00	0,00	0,00
México	372.252,24	0,00	-372.252,24
Paraguay	0,00	0,00	0,00
Perú	336.251,68	0,00	-336.251,68
Uruguay	0,00	0,00	0,00
Venezuela	0,00	0,00	0,00
Total	34.916.909,40	0,00	-34.916.909,40
Total 3er. Cuatrimestre 2010	2.106.649.804,20	2.106.649.804,20	0,00

CUADRO 7
LÍNEAS DE CRÉDITO RECÍPROCO
SUSCRITAS ENTRE BANCOS CENTRALES DE ACUERDO AL SISTEMA DE PAGOS
(AL 31 DE DICIEMBRE DE 2010)
(En miles de dólares)

Países	ARG.	BOL.	BRA.	COL.	CHI.	ECU.	MEX.	PAR.	PER.	URU.	VEN.	R.DOM	TOTAL
ARG.		20.000	1.500.000	5.000	50.000	3.500	20.000	10.000	40.000	8.000	30.000	500	1.687.000
BOL.	20.000		1.000	500	2.500	300	1.500	1.000	10.000	500	500		37.800
BRA.	1.500.000	1.000		40.000	80.000	30.000	120.000	150.000	50.000	45.000	200.000	4.000	2.220.000
COL.	5.000	500	40.000		20.000	10.000	30.000	500	8.000	1.500	30.000	5.000	150.500
CHI.	50.000	2.500	80.000	20.000		10.000	8.000	1.500	12.000	4.000	80.000	1.000	269.000
ECU.	3.500	300	30.000	10.000	10.000		15.000	500	15.000	1.000	15.000	1.000	101.300
MEX.	20.000	1.500	120.000	30.000	8.000	15.000		200	15.000	6.000	30.000	5.000	250.700
PAR.	10.000	1.000	150.000	500	1.500	500	200		6.000	1.000	500		171.200
PER.	40.000	10.000	50.000	8.000	12.000	15.000	15.000	6.000		10.000	25.000	500	191.500
URU.	8.000	500	45.000	1.500	4.000	1.000	6.000	1.000	10.000		800	300	78.100
VEN.	30.000	500	200.000	30.000	80.000	15.000	30.000	500	25.000	800		1.000	412.800
R.DOM	500		4.000	5.000	1.000	1.000	5.000		500	300	1.000		18.300
TOTAL	1.687.000	37.800	2.220.000	150.500	269.000	101.300	250.700	171.200	191.500	78.100	412.800	18.300	5.588.200

Nota: A partir del 1° de Setiembre de 2010, los Bancos Centrales de Bolivia y Ecuador modificaron su línea de crédito, que de 50 mil dólares pasó a 300 mil dólares, en base a las comunicaciones remitidas por ambos Bancos Centrales a la Secretaría General de la ALADI.

**CUADRO 8
INSTRUMENTOS
DÉBITOS
OPERACIONES CANALIZADAS POR EL CONVENIO
TERCER CUATRIMESTRE DE 2010**

NUMERO DE OPERACIONES

PAIS	CC	CD	LA	PA	PE	OP+OD	GN	TOTAL
ARG	210	159	171	0	0	4	0	544
BOL	89	99	8	0	0	4	0	200
BRA	44	85	0	0	0	9	0	138
COL	17	12	0	0	0	13	0	42
CHI	76	25	0	0	0	4	0	105
ECU	119	67	53	76	0	5	0	320
MEX	10	0	0	0	0	4	0	14
PAR	80	42	0	1	0	0	0	123
PER	50	80	3	0	0	1	0	134
URU	117	174	2	15	0	6	0	314
VEN	1.249	1.259	146	1	0	2.785	0	5.440
DOM	4	91	1	21	0	0	0	117
TOTAL	2.065	2.093	384	114	0	2.835	0	7.491

EN DÓLARES

PAIS	CC	CD	LA	PA	PE	OP+OD	GN	TOTAL
ARG	12.680.477,94	11.017.090,58	70.514.646,99	0,00	0,00	3.291,95	0,00	94.215.507,46
BOL	4.507.395,55	12.711.194,28	763.454,34	0,00	0,00	3.290,87	0,00	17.985.335,04
BRA	47.397.656,72	75.123.798,75	0,00	0,00	0,00	22.282,20	0,00	122.543.737,67
COL	2.715.808,36	837.425,78	0,00	0,00	0,00	33.424,19	0,00	3.586.658,33
CHI	1.936.268,89	3.426.937,49	0,00	0,00	0,00	3.290,15	0,00	5.366.496,53
ECU	22.175.222,53	6.090.006,54	2.645.018,19	32.553.081,41	0,00	43.544,10	0,00	63.506.872,77
MEX	1.509.582,26	0,00	0,00	0,00	0,00	3.290,15	0,00	1.512.872,43
PAR	4.451.901,74	2.294.713,45	0,00	3.609.299,68	0,00	0,00	0,00	10.355.914,87
PER	6.697.392,10	28.188.367,16	74.172,69	0,00	0,00	140,32	0,00	34.960.072,27
URU	6.710.571,18	23.967.674,53	34.786,22	553.020,74	0,00	3.972,48	0,00	31.270.025,15
VEN	397.808.756,87	631.157.065,45	114.967.519,14	1.327.526,67	0,00	500.172.177,88	0,00	1.645.433.046,01
DOM	1.700.809,53	208.780,44	30.000,00	22.739.908,38	0,00	0,00	0,00	24.679.496,35
TOTAL	510.291.843,69	795.023.054,45	189.029.597,57	60.782.834,88	0,00	500.288.704,29	0,00	2.055.416.034,86

**INTERESES Y COMISIONES Y GASTOS
DÉBITOS
OPERACIONES CANALIZADAS POR EL CONVENIO
TERCER CUATRIMESTRE DE 2010**

NUMERO

PAIS	INT. CC	INT. CD	INT. LA	INT. PA	CG	TOTAL
ARG	0	0	213	0	20	233
BOL	0	7	2	0	54	63
BRA	0	0	0	0	46	46
COL	0	0	0	0	7	7
CHI	0	0	0	0	2	2
ECU	23	0	42	52	127	244
MEX	0	0	0	0	0	0
PAR	0	0	0	1	15	16
PER	0	0	2	0	38	40
URU	0	0	1	15	64	80
VEN	0	0	0	6	1.646	1.652
DOM	4	91	1	12	0	108
TOTAL	27	98	261	86	2.019	2.491

DÓLARES

PAIS	INT. CC	INT. CD	INT. LA	INT. PA	CG	TOTAL
ARG	0,00	0,00	32.610.561,59	0,00	7.668,74	32.618.230,33
BOL	0,00	62.299,50	2.554,88	0,00	39.367,83	104.222,21
BRA	0,00	0,00	0,00	0,00	30.593,59	30.593,59
COL	0,00	0,00	0,00	0,00	3.013,29	3.013,29
CHI	0,00	0,00	0,00	0,00	726,00	726,00
ECU	160.184,12	0,00	13.126,84	325.529,54	152.929,19	651.769,69
MEX	0,00	0,00	0,00	0,00	0,00	0,00
PAR	0,00	0,00	0,00	733.890,93	7.235,67	741.126,60
PER	0,00	0,00	538,09	0,00	28.980,34	29.518,43
URU	0,00	0,00	916,94	49.334,89	56.994,87	107.246,70
VEN	0,00	0,00	0,00	7.330.537,03	2.192.313,38	9.522.850,41
DOM	59.693,78	12.996,52	358,80	10.224.084,69	0,00	10.297.133,79
TOTAL	219.877,90	75.296,02	32.628.057,14	18.663.377,08	2.519.822,90	54.106.431,04

Notas:

CC:	Cartas de crédito	PE:	Pagarés de operaciones de descuento
CD:	Créditos documentarios	OP:	Órdenes de pago
CG:	Comisiones y gastos	OD:	Órdenes de pago divisibles
LA:	Letras avaladas	GN:	Giros nominativos
PA:	Pagarés	INT:	Intereses

Por la metodología de su presentación, esta información no comprende los exornos ni las anulaciones de exornos efectuados durante el período.

**CUADRO 8 A
INSTRUMENTOS
DÉBITOS
OPERACIONES CANALIZADAS POR EL CONVENIO
TERCER CUATRIMESTRE DE 2009**

NUMERO DE OPERACIONES

PAIS	CC	CD	LA	PA	PE	OP+OD	GN	TOTAL
ARG	143	147	154	0	0	3	0	447
BOL	72	74	7	0	0	4	0	157
BRA	79	122	0	0	0	14	0	215
COL	27	20	0	0	0	12	0	59
CHI	53	17	0	0	0	3	0	73
ECU	122	72	34	82	0	48	0	358
MEX	8	0	0	0	0	6	0	14
PAR	77	38	0	1	0	0	0	116
PER	53	29	7	2	0	1	0	92
URU	172	107	8	15	0	6	0	308
VEN	1.110	1.119	418	1	0	4.964	0	7.612
DOM	5	116	0	10	0	0	0	131
TOTAL	1.921	1.861	628	111	0	5.061	0	9.582

EN DÓLARES

PAIS	CC	CD	LA	PA	PE	OP+OD	GN	TOTAL
ARG	9.721.483,62	10.858.321,49	65.796.713,30	0,00	0,00	2.360,19	0,00	86.378.878,60
BOL	5.498.911,84	5.896.112,13	689.446,66	0,00	0,00	3.301,45	0,00	12.087.772,08
BRA	26.047.998,69	52.581.366,12	0,00	0,00	0,00	6.056,30	0,00	78.635.421,11
COL	3.389.421,84	1.302.635,65	0,00	0,00	0,00	21.432,86	0,00	4.713.490,35
CHI	3.555.984,70	1.412.877,23	0,00	0,00	0,00	2.359,68	0,00	4.971.221,61
ECU	12.363.971,59	10.969.664,27	1.413.134,86	36.983.832,71	0,00	4.041.397,56	0,00	65.772.000,99
MEX	1.589.822,83	0,00	0,00	0,00	0,00	14.310,25	0,00	1.604.133,08
PAR	3.914.063,12	2.185.648,13	0,00	3.609.299,68	0,00	0,00	0,00	9.709.010,93
PER	9.097.274,66	9.814.732,03	128.245,25	1.799.321,55	0,00	660,78	0,00	20.840.234,27
URU	9.168.644,38	13.348.695,16	149.079,30	553.020,74	0,00	4.004,46	0,00	23.223.444,04
VEN	290.846.494,92	511.964.096,42	131.747.011,28	1.327.526,67	0,00	690.458.013,75	0,00	1.626.343.143,04
DOM	1.800.349,52	476.460,84	0,00	17.699.149,85	0,00	0,00	0,00	19.975.960,21
TOTAL	376.994.421,71	620.810.609,47	199.923.630,65	61.972.151,20	0,00	694.553.897,28	0,00	1.954.254.710,31

**INTERESES Y COMISIONES Y GASTOS
DÉBITOS
OPERACIONES CANALIZADAS POR EL CONVENIO
TERCER CUATRIMESTRE DE 2009**

NUMERO

PAIS	INT. CC	INT. CD	INT. LA	INT. PA	CG	TOTAL
ARG	0	0	156	0	19	175
BOL	0	7	2	0	45	54
BRA	0	0	0	0	29	29
COL	0	0	0	0	7	7
CHI	0	0	0	0	11	11
ECU	6	0	39	62	134	241
MEX	0	0	0	0	0	0
PAR	0	0	0	1	13	14
PER	0	0	2	0	17	19
URU	0	0	7	15	29	51
VEN	0	0	0	1	887	888
DOM	4	116	0	11	1	132
TOTAL	10	123	206	90	1.192	1.621

DÓLARES

PAIS	INT. CC	INT. CD	INT. LA	INT. PA	CG	TOTAL
ARG	0,00	0,00	31.151.242,92	0,00	12.594,84	31.163.837,76
BOL	0,00	63.195,92	5.382,28	0,00	20.138,07	88.716,27
BRA	0,00	0,00	0,00	0,00	15.056,43	15.056,43
COL	0,00	0,00	0,00	0,00	1.884,22	1.884,22
CHI	0,00	0,00	0,00	0,00	7.356,02	7.356,02
ECU	95.102,88	0,00	21.052,28	774.974,10	83.588,61	974.717,87
MEX	0,00	0,00	0,00	0,00	0,00	0,00
PAR	0,00	0,00	0,00	1.027.447,31	5.449,06	1.032.896,37
PER	0,00	0,00	1.455,47	0,00	10.498,08	11.953,55
URU	0,00	0,00	8.592,52	86.381,15	16.906,32	111.879,99
VEN	0,00	0,00	0,00	178.884,22	1.114.564,98	1.293.449,20
DOM	167.420,44	40.999,65	0,00	10.306.293,05	2.376,32	10.517.089,46
TOTAL	262.523,32	104.195,57	31.187.725,47	12.373.979,83	1.290.412,95	45.218.837,14

Notas:

CC:	Cartas de crédito	PE:	Pagarés de operaciones de descuento
CD:	Créditos documentarios	OP:	Órdenes de pago
CG:	Comisiones y gastos	OD:	Órdenes de pago divisibles
LA:	Letras avaladas	GN:	Giros nominativos
PA:	Pagarés	INT:	Intereses

Por la metodología de su presentación, esta información no comprende los exornos ni las anulaciones de exornos efectuados durante el período.

**CUADRO 9
INSTRUMENTOS
CRÉDITOS
OPERACIONES CANALIZADAS POR EL CONVENIO
TERCER CUATRIMESTRE DE 2010**

NUMERO DE OPERACIONES

PAIS	CC	CD	LA	PA	PE	OP+OD	GN	TOTAL
ARG	228	334	15	0	0	201	0	778
BOL	10	0	0	0	0	38	0	48
BRA	766	1.203	312	107	0	0	0	2.388
COL	70	0	57	0	0	418	0	545
CHI	204	104	0	0	0	191	0	499
ECU	259	0	0	0	0	805	0	1.064
MEX	88	272	0	5	0	469	0	834
PAR	7	52	0	0	0	13	0	72
PER	326	96	0	2	0	489	0	915
URU	104	30	0	0	0	198	0	332
VEN	3	0	0	0	0	13	0	16
DOM	0	0	0	0	0	0	0	0
TOTAL	2.065	2.093	384	114	0	2.835	0	7.491

EN DÓLARES

PAIS	CC	CD	LA	PA	PE	OP+OD	GN	TOTAL
ARG	51.058.338,37	79.918.587,58	4.412.887,63	0,00	0,00	39.982.287,58	0,00	175.372.101,16
BOL	1.744.457,31	0,00	0,00	0,00	0,00	8.248.549,83	0,00	9.993.007,14
BRA	169.730.633,45	554.148.985,92	181.867.519,06	60.178.269,51	0,00	0,00	0,00	965.925.407,94
COL	16.216.727,38	0,00	2.749.190,88	0,00	0,00	42.437.583,05	0,00	61.403.501,31
CHI	94.966.364,46	90.551.270,52	0,00	0,00	0,00	28.650.561,46	0,00	214.168.196,44
ECU	67.351.967,63	0,00	0,00	0,00	0,00	137.070.688,67	0,00	204.422.656,30
MEX	22.025.094,45	38.481.174,18	0,00	268.399,77	0,00	82.069.666,46	0,00	142.844.334,86
PAR	904.103,97	9.273.629,06	0,00	0,00	0,00	5.868.700,34	0,00	16.046.433,37
PER	56.568.835,57	14.099.644,58	0,00	336.165,60	0,00	104.220.219,77	0,00	175.224.865,52
URU	29.560.827,14	8.549.762,61	0,00	0,00	0,00	51.664.840,15	0,00	89.775.429,90
VEN	164.493,96	0,00	0,00	0,00	0,00	75.606,98	0,00	240.100,94
DOM	0,00	0,00	0,00	0,00	0,00	0,00	0,00	0,00
TOTAL	510.291.843,69	795.023.054,45	189.029.597,57	60.782.834,88	0,00	500.288.704,29	0,00	2.055.416.034,88

**INTERESES Y COMISIONES Y GASTOS
CRÉDITOS
OPERACIONES CANALIZADAS POR EL CONVENIO
TERCER CUATRIMESTRE DE 2010**

NUMERO

PAIS	INT. CC	INT. CD	INT. LA	INT. PA	CG	TOTAL
ARG	0	7	0	0	303	310
BOL	0	0	0	0	4	4
BRA	0	91	216	81	596	984
COL	27	0	45	0	49	121
CHI	0	0	0	0	95	95
ECU	0	0	0	0	206	206
MEX	0	0	0	5	468	473
PAR	0	0	0	0	3	3
PER	0	0	0	0	259	259
URU	0	0	0	0	36	36
VEN	0	0	0	0	0	0
DOM	0	0	0	0	0	0
TOTAL	27	98	261	86	2.019	2.491

DÓLARES

PAIS	INT. CC	INT. CD	INT. LA	INT. PA	CG	TOTAL
ARG	0,00	62.299,50	0,00	0,00	510.462,20	572.761,70
BOL	0,00	0,00	0,00	0,00	1.272,90	1.272,90
BRA	0,00	12.996,52	32.614.033,41	18.559.524,61	820.895,13	52.007.449,67
COL	219.877,90	0,00	14.023,73	0,00	102.211,41	336.113,04
CHI	0,00	0,00	0,00	0,00	263.828,48	263.828,48
ECU	0,00	0,00	0,00	0,00	345.398,79	345.398,79
MEX	0,00	0,00	0,00	103.852,47	197.252,38	301.104,85
PAR	0,00	0,00	0,00	0,00	12.298,21	12.298,21
PER	0,00	0,00	0,00	0,00	202.987,15	202.987,15
URU	0,00	0,00	0,00	0,00	63.216,25	63.216,25
VEN	0,00	0,00	0,00	0,00	0,00	0,00
DOM	0,00	0,00	0,00	0,00	0,00	0,00
TOTAL	219.877,90	75.296,02	32.628.057,14	18.663.377,06	2.519.822,90	54.106.431,04

Notas:

CC:	Cartas de crédito	PE:	Pagarés de operaciones de descuento
CD:	Créditos documentarios	OP:	Órdenes de pago
CG:	Comisiones y gastos	OD:	Órdenes de pago divisibles
LA:	Letras avaladas	GN:	Giros nominativos
PA:	Pagarés	INT:	Intereses

Por la metodología de su presentación, esta información no comprende los extornos ni las anulaciones de extornos efectuados durante el período.

**CUADRO 9 A
INSTRUMENTOS
CRÉDITOS
OPERACIONES CANALIZADAS POR EL CONVENIO
TERCER CUATRIMESTRE DE 2009**

NUMERO DE OPERACIONES

PAIS	CC	CD	LA	PA	PE	OP+OD	GN	TOTAL
ARG	214	297	4	0	0	481	0	996
BOL	22	0	0	0	0	44	0	66
BRA	832	1.240	557	105	0	0	0	2.734
COL	176	0	42	0	0	53	0	271
CHI	180	143	21	0	0	1.435	0	1.779
ECU	138	0	0	0	0	305	0	443
MEX	96	92	4	5	0	1.788	0	1.985
PAR	1	17	0	0	0	4	0	22
PER	218	48	0	1	0	779	0	1.047
URU	43	23	0	0	0	145	0	211
VEN	1	0	0	0	0	27	0	28
DOM	0	0	0	0	0	0	0	0
TOTAL	1.921	1.861	628	111	0	5.061	0	9.582

EN DÓLARES

PAIS	CC	CD	LA	PA	PE	OP+OD	GN	TOTAL
ARG	29.174.337,96	37.309.339,90	348.957,92	0,00	0,00	51.074.374,00	0,00	117.907.009,78
BOL	2.536.993,38	0,00	0,00	0,00	0,00	10.652.152,17	0,00	13.189.145,55
BRA	177.615.538,68	469.239.420,78	190.624.581,12	61.530.373,14	0,00	0,00	0,00	899.009.913,72
COL	25.122.932,21	0,00	1.544.449,29	0,00	0,00	8.525.217,76	0,00	35.192.599,26
CHI	49.865.069,88	78.683.583,41	6.784.743,82	0,00	0,00	199.691.013,46	0,00	335.024.410,57
ECU	34.539.135,26	0,00	0,00	0,00	0,00	114.842.116,98	0,00	149.381.252,24
MEX	20.536.658,69	22.208.630,95	620.898,50	268.399,77	0,00	185.549.381,53	0,00	229.183.969,44
PAR	227.500,00	2.998.439,83	0,00	0,00	0,00	9.193.951,12	0,00	12.419.890,95
PER	30.966.969,66	5.166.626,52	0,00	173.378,29	0,00	76.857.747,47	0,00	113.164.722,14
URU	6.383.352,31	5.204.568,08	0,00	0,00	0,00	38.134.690,84	0,00	49.722.611,23
VEN	25.933,48	0,00	0,00	0,00	0,00	33.251,95	0,00	59.185,43
DOM	0,00	0,00	0,00	0,00	0,00	0,00	0,00	0,00
TOTAL	376.994.421,71	620.810.609,47	199.923.630,65	61.972.151,20	0,00	694.553.897,28	0,00	1.954.254.710,31

**INTERESES Y COMISIONES Y GASTOS
CRÉDITOS
OPERACIONES CANALIZADAS POR EL CONVENIO
TERCER CUATRIMESTRE DE 2009**

NUMERO

PAIS	INT. CC	INT. CD	INT. LA	INT. PA	CG	TOTAL
ARG	0	7	0	0	130	137
BOL	0	0	0	0	10	10
BRA	0	116	165	85	497	863
COL	10	0	41	0	118	167
CHI	0	0	0	0	93	93
ECU	0	0	0	0	92	92
MEX	0	0	0	5	126	131
PAR	0	0	0	0	3	3
PER	0	0	0	0	110	110
URU	0	0	0	0	15	15
VEN	0	0	0	0	0	0
DOM	0	0	0	0	0	0
TOTAL	10	123	206	90	1.192	1.621

DÓLARES

PAIS	INT. CC	INT. CD	INT. LA	INT. PA	CG	TOTAL
ARG	0,00	63.195,92	0,00	0,00	129.515,43	192.711,35
BOL	0,00	0,00	0,00	0,00	5.179,00	5.179,00
BRA	0,00	40.999,65	31.165.217,72	12.247.049,04	418.801,37	43.872.067,78
COL	262.523,32	0,00	22.507,75	0,00	73.401,13	358.432,20
CHI	0,00	0,00	0,00	0,00	165.861,86	165.861,86
ECU	0,00	0,00	0,00	0,00	251.887,39	251.887,39
MEX	0,00	0,00	0,00	126.930,79	154.606,46	281.537,25
PAR	0,00	0,00	0,00	0,00	495,00	495,00
PER	0,00	0,00	0,00	0,00	50.926,97	50.926,97
URU	0,00	0,00	0,00	0,00	39.738,34	39.738,34
VEN	0,00	0,00	0,00	0,00	0,00	0,00
DOM	0,00	0,00	0,00	0,00	0,00	0,00
TOTAL	262.523,32	104.195,57	31.187.725,47	12.373.979,83	1.290.412,95	45.218.837,14

Notas:

CC:	Cartas de crédito	PE:	Pagarés de operaciones de descuento
CD:	Créditos documentarios	OP:	Órdenes de pago
CG:	Comisiones y gastos	OD:	Órdenes de pago divisibles
LA:	Letras avaladas	GN:	Giros nominativos
PA:	Pagarés	INT:	Intereses

Por la metodología de su presentación, esta información no comprende los extornos ni las anulaciones de extornos efectuados durante el período.