

ALADI/SEC/di 2342.1  
18 de octubre de 2010

## CONVENIO DE PAGOS Y CRÉDITOS RECÍPROCOS

### Funcionamiento del Sistema de Compensación Multilateral

Segundo cuatrimestre de 2010  
Fecha de liquidación: 31/08/2010

#### 1. Canalización de operaciones

El Convenio de Pagos y Créditos Recíprocos registró operaciones por un total de 1.872.499.778,65 dólares en el segundo cuatrimestre de 2010, representando un descenso del 9,1% respecto a igual período de 2009; no obstante, en relación al período inmediato anterior -primero de 2010-, se produjo un incremento del 57,3%.

**Gráfico 1**  
**Cantidad de instrumentos y monto de las operaciones cursadas a través del Convenio de Pagos por cuatrimestre**

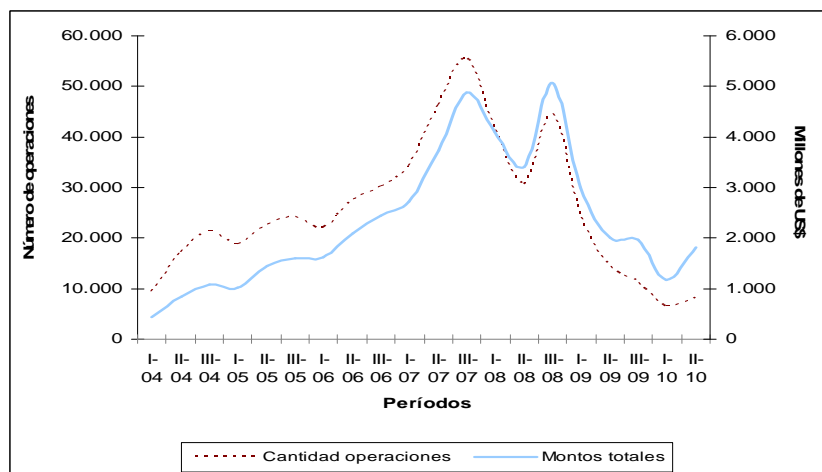

Fuente: Elaborado por la Secretaría General de la ALADI en base a las informaciones del Banco Agente y del Centro de Operaciones.

Asimismo, se dio un nuevo aumento del valor de las operaciones canalizadas, obedeciendo a cierta recuperación que experimentaron la cantidad de operaciones, que alcanzó en el cuatrimestre en estudio a 6.281, es decir un 21,5% superior a la registrada en el período inmediato anterior (5.169), pero un 49,7% inferior a la acontecida en el mismo cuatrimestre del 2009 (12.468). Mientras que, el valor promedio por operación ascendió a 289.815 dólares en el período mayo-agosto de 2010, ubicándose un 79,9% por encima del registrado en el mismo período de 2009.

## 2. Débitos y créditos

El aumento del monto y de las operaciones cursadas no afecta de igual manera a todos los miembros del Sistema. Al comparar el segundo cuatrimestre de este año con relación al mismo período del año anterior, en el caso de los débitos y en términos de cantidad de operaciones, Venezuela (-60,6%) es el país que presentó un descenso superior al promedio (-49,6%); mientras que, la reducción de los montos canalizados fue menor, afectando solamente a México (-34,3%) y a Venezuela (-16%). Al mismo tiempo, Perú (248,1%), Paraguay (75,3%), Brasil (56,1%), Uruguay (54,9%) y Bolivia (50,3%) registraron los principales aumentos en sus débitos.

En lo que respecta a los créditos, Colombia (-97,8%) y Venezuela (-55,2%) fueron los que registraron una disminución superior al promedio en la cantidad de operaciones. Mientras que, en términos de montos cursados, se produjeron descensos en Colombia, Venezuela, Bolivia, México y Ecuador; mientras que aumentaron en Brasil, Uruguay, Argentina y Chile, entre otros.

## 3. Instrumentos canalizados

En el segundo cuatrimestre de 2010, los instrumentos más utilizados fueron las órdenes de pagos y órdenes de pagos divisibles (2.075), seguidas de las cartas de crédito (1.883) y los créditos documentarios (1.790); mientras que, si analizamos los montos en dólares, los créditos documentarios (US\$ 715,7 millones) fueron superiores a las cartas de créditos (US\$ 451,1 millones) y a las órdenes de pagos y órdenes de pagos divisibles (US\$ 366,8 millones).

Al comparar su utilización en este cuatrimestre en relación al mismo cuatrimestre del año anterior, se observa un descenso mayor al promedio (-49,6%) operado en la cantidad de instrumentos utilizados a través de las órdenes de pago y órdenes de pago divisibles (-73,9%); mientras que, también se dio una disminución en los montos de estos instrumentos (-64,9%), y produciéndose un aumento del 92,7% de los créditos documentarios y de las cartas de créditos (42,1%).

Por su parte, las comisiones y demás gastos ascendieron, en el segundo cuatrimestre de 2010, a 3.877.974,43 dólares; mientras que, los intereses devengados fueron 59.239.339,07 dólares. Al comparar dicho período con el mismo del año anterior, se constata que el monto de las comisiones y gastos aumentó un 105,4% en este cuatrimestre en estudio.

En los Cuadros 8, 8A, 9 y 9A del Anexo<sup>1</sup> se presentan las estadísticas consolidadas con el número de operaciones y el valor según los instrumentos cursados en el cuatrimestre, identificados a nivel de país y para el conjunto de los signatarios del Convenio para los años 2010 y 2009. Los Cuadros 8 y 8A presentan los débitos (2010 y 2009) de cada uno de los bancos centrales, así como las emisiones realizadas y cursadas desde sus respectivos países; en tanto que los Cuadros 9 y 9A

---

<sup>1</sup> Los Cuadros 8A y 9A corresponden al segundo cuatrimestre de 2009, con el formato actual de operaciones canalizadas por un lado, y los intereses y las comisiones y gastos, por otro.

(2010 y 2009) refieren a los créditos reembolsados y debitados por cada uno de los bancos centrales a los demás miembros.

#### 4. Compensación de saldos y pagos anticipados

De los 1.872.499.778,65 dólares canalizados al cierre del cuatrimestre, sólo 186.357.096,45 dólares fueron transferidos. Ello como resultado de los 1.646.322.192,90 dólares de pagos anticipados (87,9%) realizados durante el período en análisis, proporción levemente superior a lo acontecido en el último cuatrimestre.

Considerando los pagos anticipados en relación al total de los débitos cursados por país en el segundo período de 2010, se observa que Bolivia (92,4%) y Venezuela (92,3%) son los países en los cuales los pagos anticipados han superado el 90% del total de débitos cursados.

Por su parte, el siguiente cuadro expone los principales datos correspondientes a las operaciones cursadas, divisas transferidas, ahorro de divisas, grado de compensación, pagos anticipados y tasas de interés registrados en los tres cuatrimestre de 2009 y los dos primeros de 2010.

#### **Evolución de las principales variables del Sistema de Compensación Multilateral** (Miles de dólares y porcentajes)

Años	2009			2010	
	1° Cuatr.	2° Cuatr.	3° Cuatr.	1° Cuatr.	2° Cuatr.
Operaciones cursadas	3.007.411	2.060.271	1.995.717	1.190.177	1.872.500
Divisas transferidas	2.947.510	2.006.957	1.880.082	1.108.839	1.832.679
Ahorro de divisas	59.902	53.314	115.635	81.337	39.820
Grado de compensación (%)	2,0	2,6	5,8	6,8	2,1
Pagos anticipados	2.773.972	1.848.414	1.753.486	1.015.659	1.646.322
Pagos ant. / Operac. Cursadas (%)	92,2	89,7	87,9	85,3	87,9
Tasa de Interés (%)	2,44	1,83	1,37	1,30	1,55

Fuente: Elaborado por la Secretaría General de la ALADI en base a las informaciones del Banco Agente y del Centro de Operaciones.

Cabe destacar que la transferencia efectiva de divisas para el conjunto de los países, producto tanto de la liquidación global de saldos en la compensación como, y principalmente, de los pagos anticipados, fue de 1.832.679.289,35 dólares. De esta forma, el grado de compensación multilateral fue de 2,1%, porcentaje inferior al producido en los últimos períodos de compensación.

Al analizar los saldos por país, puede observarse que los deudores del Sistema en el cuatrimestre en estudio fueron Venezuela, Argentina, República Dominicana y Bolivia; mientras que, los principales acreedores fueron Brasil, Chile, Ecuador, México y Perú, tal como se señala en el siguiente Gráfico 2.

**Gráfico 2**  
**Principales acreedores y deudores del Sistema**  
**en el segundo cuatrimestre de 2010**

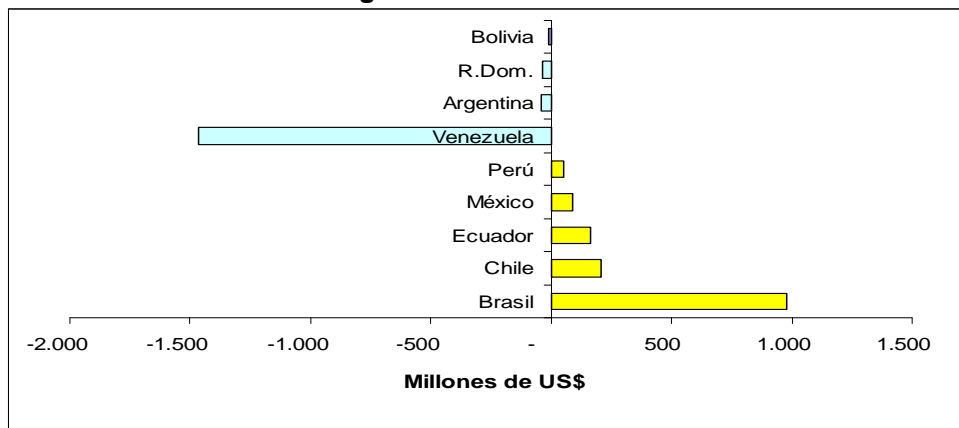

Fuente: Elaborado por la Secretaría General de la ALADI en base a las informaciones del Banco Agente y del Centro de Operaciones.

5. Tasa de interés

La tasa de interés aplicable en el período fue del 1,55%.

6. Líneas de crédito recíproco

Al 31 de agosto de 2010, el valor total de las líneas de crédito recíproco se situó en 5.587.700.000 dólares, no registrándose en el período modificaciones en las mismas.

En el Cuadro 7 del Anexo se detallan las respectivas líneas de crédito vigentes entre los Bancos Centrales participantes.

7. Conclusiones

El impacto de la crisis económica internacional, sucedida a fines de 2008 y en el correr de 2009, que tuvo sobre las economías y el comercio regional de los países miembros derivó en una caída de las operaciones cursadas a través del Convenio de Pagos y Créditos Recíprocos en el último período de 2009, acentuándose en el primer cuatrimestre de 2010.

En la oportunidad, los montos canalizados en este segundo período de 2010 siguen estando por debajo de lo cursado en el mismo cuatrimestre de 2009 pero mostró un incremento en relación al primer cuatrimestre del presente año del orden del 57,3%, destacándose que el monto canalizado por operación también aumentó.

En relación a los principales deudores y acreedores del Sistema se mantiene la preeminencia de Venezuela como principal deudor, seguido de Argentina, República Dominicana y Bolivia. En tanto que en materia de acreedores, el principal sigue siendo Brasil, seguido de Chile, Ecuador y México.

Finalmente, volvió a descender el grado de compensación, así como aumentó la proporción de pagos anticipados en el período bajo análisis.

## ANEXO

### COMPENSACIÓN MULTILATERAL DE SALDOS <sup>(\*)</sup>

Período: Mayo - Agosto de 2010

- CUADRO 1:** SALDOS MULTILATERALES EN DÓLARES. SEGUNDO CUATRIMESTRE DE 2010.
- CUADRO 2:** DÉBITOS, CRÉDITOS Y SALDOS DE LA COMPENSACIÓN POR PAÍS, EN DÓLARES. SEGUNDO CUATRIMESTRE DE 2010.
- CUADRO 3:** TRANSFERENCIAS ANTICIPADAS, EN DÓLARES. SEGUNDO CUATRIMESTRE DE 2010.
- CUADRO 4:** SALDOS MULTILATERALES, AJUSTADOS POR TRANSFERENCIAS ANTICIPADAS, EN DÓLARES. SEGUNDO CUATRIMESTRE DE 2010.
- CUADRO 5:** CRÉDITOS, DÉBITOS Y SALDOS DE LA COMPENSACIÓN POR PAÍS, AJUSTADOS POR PAGOS ANTICIPADOS Y TRANSFERENCIAS MULTILATERALES, EN DÓLARES. SEGUNDO CUATRIMESTRE DE 2010.
- CUADRO 6:** DÉBITOS, CRÉDITOS Y SALDOS POR PAÍS, AJUSTADOS POR PAGOS ANTICIPADOS, TRANSFERENCIAS MULTILATERALES Y ARREGLOS DE LA COMPENSACIÓN, EN DÓLARES. SEGUNDO CUATRIMESTRE DE 2010.
- CUADRO 7:** LÍNEAS DE CRÉDITO RECÍPROCO SUSCRITAS ENTRE BANCOS CENTRALES DE ACUERDO AL SISTEMA DE PAGOS, EN DÓLARES. AL 31 DE AGOSTO DE 2010.
- CUADRO 8:** DÉBITOS - OPERACIONES CANALIZADAS POR EL CONVENIO Y VALORES POR INSTRUMENTOS POR PAÍS, EN DÓLARES. SEGUNDO CUATRIMESTRE DE 2010.
- CUADRO 8A:** DÉBITOS - OPERACIONES CANALIZADAS POR EL CONVENIO Y VALORES POR INSTRUMENTOS POR PAÍS, EN DÓLARES. SEGUNDO CUATRIMESTRE DE 2009.
- CUADRO 9:** CRÉDITOS - OPERACIONES CANALIZADAS POR EL CONVENIO Y VALORES POR INSTRUMENTOS POR PAÍS, EN DÓLARES. SEGUNDO CUATRIMESTRE DE 2010.
- CUADRO 9A:** CRÉDITOS - OPERACIONES CANALIZADAS POR EL CONVENIO Y VALORES POR INSTRUMENTOS POR PAÍS, EN DÓLARES. SEGUNDO CUATRIMESTRE DE 2009.

(\*) Los cuadros fueron elaborados por la Secretaría General de la ALADI en base a las informaciones del Banco Agente y del Centro de Operaciones.



**CUADRO 1**  
**CUADRO 1**  
**SALDOS MULTILATERALES**  
**SEGUNDO CUATRIMESTRE DE 2010**  
**(En dólares)**

País	Deudores	Acreedores
Argentina		3.554.208,36
Bolivia	1.307.274,21	
Brasil		120.271.856,28
Colombia		454.768,07
Chile		20.265.750,06
Ecuador		22.037.436,22
México		7.121.018,78
Paraguay		1.233.744,81
Perú		4.875.340,93
Uruguay		6.542.972,94
Venezuela	183.556.945,11	
R.Dom.	1.492.877,13	
<b>Totales</b>	<b>186.357.096,45</b>	<b>186.357.096,45</b>

**CUADRO 2**  
**DÉBITOS, CRÉDITOS Y SALDOS POR PAÍS DE LA COMPENSACIÓN**  
**SEGUNDO CUATRIMESTRE DE 2010**  
(En dólares)

País	Débitos	Créditos	Saldos
<b>Argentina</b>			
Bolivia	38.522,30	121.937,93	83.415,63
Brasil	4.836.338,81	2.385.631,57	-2.450.707,24
Colombia	186.475,10	248.925,18	62.450,08
Chile	1.283.648,12	404.718,94	-878.929,18
Ecuador	314.423,08	371.438,03	57.014,95
México	0,00	0,00	0,00
Paraguay	1.312.975,98	965.074,31	-347.901,67
Perú	682.697,35	399.258,70	-283.438,65
Uruguay	2.006.030,48	1.669.356,45	-336.674,03
Venezuela	19.253,80	7.668.232,27	7.648.978,47
R.Dom.	0,00	0,00	0,00
<b>Total</b>	<b>10.680.365,02</b>	<b>14.234.573,38</b>	<b>3.554.208,36</b>
<b>Bolivia</b>			
Argentina	121.937,93	38.522,30	-83.415,63
Brasil	1.394.956,40	0,00	-1.394.956,40
Colombia	11,01	0,00	-11,01
Chile	8.000,89	7.928,24	-72,65
Ecuador	0,00	21,77	21,77
México	32,79	0,00	-32,79
Paraguay	0,00	100,22	100,22
Perú	115,50	0,00	-115,50
Uruguay	46.548,23	46.669,82	121,59
Venezuela	0,00	171.086,19	171.086,19
R.Dom.	0,00	0,00	0,00
<b>Total</b>	<b>1.571.602,75</b>	<b>264.328,54</b>	<b>-1.307.274,21</b>
<b>Brasil</b>			
Argentina	2.385.631,57	4.836.338,81	2.450.707,24
Bolivia	0,00	1.394.956,40	1.394.956,40
Colombia	580.483,64	1.040.694,14	460.210,50
Chile	5.138.338,72	878.977,09	-4.259.361,63
Ecuador	0,00	586.603,02	586.603,02
México	1.089.701,01	174.918,62	-914.782,39
Paraguay	0,00	334.026,61	334.026,61
Perú	287.868,97	577.778,44	289.909,47
Uruguay	1.882.967,09	2.581.909,38	698.942,29
Venezuela	8.797,63	117.746.565,27	117.737.767,64
R.Dom.	0,00	1.492.877,13	1.492.877,13
<b>Total</b>	<b>11.373.788,63</b>	<b>131.645.644,91</b>	<b>120.271.856,28</b>
<b>Colombia</b>			
Argentina	248.925,18	186.475,10	-62.450,08
Bolivia	0,00	11,01	11,01
Brasil	1.040.694,14	580.483,64	-460.210,50
Chile	40.354,76	40.397,53	42,77
Ecuador	532.919,80	1.537.487,20	1.004.567,40
México	0,00	0,00	0,00
Paraguay	0,00	0,00	0,00
Perú	42.465,71	41.717,47	-748,24
Uruguay	19.707,48	0,00	-19.707,48
Venezuela	6.736,81	0,00	-6.736,81
R.Dom.	0,00	0,00	0,00
<b>Total</b>	<b>1.931.803,88</b>	<b>2.386.571,95</b>	<b>454.768,07</b>



Pais	Débitos	Créditos	Saldos
<b>Chile</b>			
Argentina	404.718,94	1.283.648,12	878.929,18
Bolivia	7.928,24	8.000,89	72,65
Brasil	878.977,09	5.138.338,72	4.259.361,63
Colombia	40.397,53	40.354,76	-42,77
Ecuador	229.546,82	1.061.380,13	831.833,31
México	0,00	510.366,87	510.366,87
Paraguay	8,12	0,00	-8,12
Perú	2.386,13	2.377,51	-8,62
Uruguay	0,00	393.085,05	393.085,05
Venezuela	0,00	13.392.160,88	13.392.160,88
R.Dom.	0,00	0,00	0,00
<b>Total</b>	<b>1.563.962,87</b>	<b>21.829.712,93</b>	<b>20.265.750,06</b>
<b>Ecuador</b>			
Argentina	371.438,03	314.423,08	-57.014,95
Bolivia	21,77	0,00	-21,77
Brasil	586.603,02	0,00	-586.603,02
Colombia	1.537.487,20	532.919,80	-1.004.567,40
Chile	1.061.380,13	229.546,82	-831.833,31
México	421,82	0,00	-421,82
Paraguay	0,00	8,55	8,55
Perú	1.087.709,89	587.516,94	-500.192,95
Uruguay	0,00	70.148,46	70.148,46
Venezuela	0,00	24.947.934,43	24.947.934,43
R.Dom.	0,00	0,00	0,00
<b>Total</b>	<b>4.645.061,86</b>	<b>26.682.498,08</b>	<b>22.037.436,22</b>
<b>México</b>			
Argentina	0,00	0,00	0,00
Bolivia	0,00	32,79	32,79
Brasil	174.918,62	1.089.701,01	914.782,39
Colombia	0,00	0,00	0,00
Chile	510.366,87	0,00	-510.366,87
Ecuador	0,00	421,82	421,82
Paraguay	0,00	2,86	2,86
Perú	3.154,92	149.838,41	146.683,49
Uruguay	0,00	774.070,85	774.070,85
Venezuela	0,00	5.795.391,45	5.795.391,45
R.Dom.	0,00	0,00	0,00
<b>Total</b>	<b>688.440,41</b>	<b>7.809.459,19</b>	<b>7.121.018,78</b>
<b>Paraguay</b>			
Argentina	965.074,31	1.312.975,98	347.901,67
Bolivia	100,22	0,00	-100,22
Brasil	334.026,61	0,00	-334.026,61
Colombia	0,00	0,00	0,00
Chile	0,00	8,12	8,12
Ecuador	8,55	0,00	-8,55
México	2,86	0,00	-2,86
Perú	0,00	0,00	0,00
Uruguay	0,00	0,00	0,00
Venezuela	0,00	1.219.973,26	1.219.973,26
R.Dom.	0,00	0,00	0,00
<b>Total</b>	<b>1.299.212,55</b>	<b>2.532.957,36</b>	<b>1.233.744,81</b>

Pais	Débitos	Créditos	Saldos
<b>Perú</b>			
Argentina	399.258,70	682.697,35	283.438,65
Bolivia	0,00	115,50	115,50
Brasil	577.778,44	287.868,97	-289.909,47
Colombia	41.717,47	42.465,71	748,24
Chile	2.377,51	2.386,13	8,62
Ecuador	587.516,94	1.087.709,89	500.192,95
México	149.838,41	3.154,92	-146.683,49
Paraguay	0,00	0,00	0,00
Uruguay	2.979,58	41.972,46	38.992,88
Venezuela	0,00	4.488.437,05	4.488.437,05
R.Dom.	0,00	0,00	0,00
<b>Total</b>	<b>1.761.467,05</b>	<b>6.636.807,98</b>	<b>4.875.340,93</b>
<b>Uruguay</b>			
Argentina	1.669.356,45	2.006.030,48	336.674,03
Bolivia	46.669,82	46.548,23	-121,59
Brasil	2.581.909,38	1.882.967,09	-698.942,29
Colombia	0,00	19.707,48	19.707,48
Chile	393.085,05	0,00	-393.085,05
Ecuador	70.148,46	0,00	-70.148,46
México	774.070,85	0,00	-774.070,85
Paraguay	0,00	0,00	0,00
Perú	41.972,46	2.979,58	-38.992,88
Venezuela	28,89	8.161.981,44	8.161.952,55
R.Dom.	0,00	0,00	0,00
<b>Total</b>	<b>5.577.241,36</b>	<b>12.120.214,30</b>	<b>6.542.972,94</b>
<b>Venezuela</b>			
Argentina	7.668.232,27	19.253,80	-7.648.978,47
Bolivia	171.086,19	0,00	-171.086,19
Brasil	117.746.565,27	8.797,63	-117.737.767,64
Colombia	0,00	6.736,81	6.736,81
Chile	13.392.160,88	0,00	-13.392.160,88
Ecuador	24.947.934,43	0,00	-24.947.934,43
México	5.795.391,45	0,00	-5.795.391,45
Paraguay	1.219.973,26	0,00	-1.219.973,26
Perú	4.488.437,05	0,00	-4.488.437,05
Uruguay	8.161.981,44	28,89	-8.161.952,55
R.Dom.	0,00	0,00	0,00
<b>Total</b>	<b>183.591.762,24</b>	<b>34.817,13</b>	<b>-183.556.945,11</b>
<b>R.Dom.</b>			
Argentina	0,00	0,00	0,00
Bolivia	0,00	0,00	0,00
Brasil	1.492.877,13	0,00	-1.492.877,13
Colombia	0,00	0,00	0,00
Chile	0,00	0,00	0,00
Ecuador	0,00	0,00	0,00
México	0,00	0,00	0,00
Paraguay	0,00	0,00	0,00
Perú	0,00	0,00	0,00
Uruguay	0,00	0,00	0,00
Venezuela	0,00	0,00	0,00
<b>Total</b>	<b>1.492.877,13</b>	<b>0,00</b>	<b>-1.492.877,13</b>
<b>Total 2do. Cuatrimestre 2010</b>	<b>226.177.585,75</b>	<b>226.177.585,75</b>	<b>0,00</b>

**CUADRO 3**  
**TRANSFERENCIAS ANTICIPADAS**  
**SEGUNDO CUATRIMESTRE DE 2010**  
**(En dólares)**

Remesó	Recibió	Fecha	Parciales	Subtotales	Totales
<b>Argentina</b>					<b>119.178.927,68</b>
	<b>Brasil</b>			117.114.831,33	
		10/06/2010	20.000.000,00		
		11/06/2010	20.000.000,00		
		15/06/2010	20.000.000,00		
		16/06/2010	10.000.000,00		
		17/06/2010	20.000.000,00		
		18/06/2010	11.000.000,00		
		29/06/2010	3.305.862,46		
		19/07/2010	3.918.487,94		
		03/08/2010	8.890.480,93		
	<b>Chile</b>			2.064.096,35	
		29/06/2010	1.356.348,48		
		19/07/2010	707.747,87		

Remesó	Recibió	Fecha	Parciales	Subtotales	Totales
<b>Bolivia</b>					<b>14.084.014,28</b>
	<b>Argentina</b>			6.472.847,14	
		10/05/2010	94.040,26		
		14/05/2010	302.293,05		
		18/05/2010	2.114.454,41		
		19/05/2010	482.055,15		
		04/06/2010	109.308,21		
		11/06/2010	101.295,30		
		18/06/2010	163.916,92		
		30/06/2010	423.455,69		
		06/07/2010	100.222,65		
		07/07/2010	663.317,25		
		15/07/2010	231.744,27		
		20/07/2010	860.987,18		
		30/07/2010	88.870,56		
		05/08/2010	80.053,93		
		11/08/2010	353.708,73		
		19/08/2010	100.142,80		
		23/08/2010	117.232,48		
		26/08/2010	85.748,30		
	<b>Brasil</b>			5.597.709,64	
		10/05/2010	388.060,00		
		14/05/2010	346.908,08		
		21/05/2010	286.741,00		
		24/05/2010	536.000,00		
		01/06/2010	857.302,70		
		09/06/2010	519.820,00		
		11/06/2010	153.881,83		
		30/06/2010	65.199,54		
		15/07/2010	221.687,90		
		19/07/2010	511.683,98		
		30/07/2010	138.435,45		
		02/08/2010	305.054,90		
		09/08/2010	355.213,00		
		13/08/2010	446.841,84		
		19/08/2010	136.248,29		
		23/08/2010	148.320,00		
		26/08/2010	180.311,13		
	<b>Colombia</b>			96.641,42	
		19/08/2010	96.641,42		
	<b>Chile</b>			732.135,38	
		10/05/2010	99.083,24		
		14/05/2010	71.253,00		
		04/06/2010	203.062,94		
		06/07/2010	14.160,00		
		22/07/2010	181.936,30		
		05/08/2010	162.639,90		
	<b>México</b>			284.454,15	
		04/05/2010	49.774,38		
		06/07/2010	57.021,64		
		19/07/2010	130.875,00		
		30/07/2010	24.183,13		
		17/08/2010	22.300,00		
		26/08/2010	300,00		
	<b>Perú</b>			833.848,75	
		07/05/2010	176.387,10		
		27/05/2010	197.103,88		
		18/06/2010	97.200,00		
		06/07/2010	59.107,09		
		22/07/2010	107.485,97		
		09/08/2010	171.071,82		
		17/08/2010	24.556,15		
		26/08/2010	936,74		
	<b>Uruguay</b>			66.377,80	
		17/08/2010	66.377,80		

Remesó	Recibió	Fecha	Parciales	Subtotales	Totales
<b>Brasil</b>					<b>69.100.670,64</b>
	<b>Chile</b>			67.809.963,22	
		06/05/2010	1.834.511,90		
		11/05/2010	2.007.978,26		
		28/05/2010	3.455.599,37		
		28/05/2010	7.427.444,32		
		03/06/2010	13.097.810,91		
		23/06/2010	1.666.225,27		
		30/06/2010	1.266.921,61		
		06/07/2010	9.681.670,74		
		15/07/2010	2.536.797,26		
		21/07/2010	1.029.368,44		
		23/07/2010	1.442.275,77		
		29/07/2010	1.047.053,32		
		30/07/2010	11.147.702,76		
		04/08/2010	2.071.842,91		
		10/08/2010	1.247.029,85		
		18/08/2010	1.326.781,99		
		20/08/2010	2.483.337,64		
		25/08/2010	3.039.610,90		
	<b>México</b>			1.290.707,42	
		21/07/2010	1.290.707,42		

Remesó	Recibió	Fecha	Parciales	Subtotales	Totales
<b>Colombia</b>					<b>1.605.150,16</b>
	<b>Argentina</b>				
		01/06/2010	132.863,97		132.863,97
	<b>Brasil</b>				
		28/05/2010	208.557,39		1.369.538,14
		06/08/2010	1.160.980,75		
	<b>Perú</b>				
		11/06/2010	102.748,05		102.748,05

Remesó	Recibió	Fecha	Parciales	Subtotales	Totales
<b>Chile</b>					<b>4.567.741,56</b>
	<b>Argentina</b>			176.579,35	
		10/05/2010	16.615,00		
		11/05/2010	56.773,48		
		13/05/2010	42.634,40		
		01/07/2010	39.950,00		
		20/07/2010	20.606,47		
	<b>Bolivia</b>			180.409,53	
		20/05/2010	78.238,40		
		12/07/2010	28.140,00		
		16/08/2010	74.031,13		
	<b>Brasil</b>			2.400.785,05	
		14/05/2010	2.380.258,05		
		24/05/2010	20.527,00		
	<b>Colombia</b>			701.713,15	
		06/05/2010	258.614,04		
		25/06/2010	202.775,37		
		29/06/2010	213.292,00		
		29/07/2010	27.031,74		
	<b>Ecuador</b>			849.525,47	
		05/05/2010	17.190,00		
		07/05/2010	177.210,00		
		10/05/2010	21.246,00		
		13/05/2010	63.588,00		
		14/05/2010	28.442,07		
		20/05/2010	119.924,90		
		28/05/2010	144.474,00		
		04/06/2010	79.350,00		
		08/06/2010	64.548,00		
		14/06/2010	75.732,00		
		17/06/2010	25.920,00		
		28/07/2010	16.320,00		
		18/08/2010	15.580,50		
	<b>Paraguay</b>			139.375,81	
		25/06/2010	51.898,29		
		29/07/2010	87.477,52		
	<b>Perú</b>			119.353,20	
		29/06/2010	99.171,92		
		19/07/2010	20.181,28		

Remesó	Recibió	Fecha	Parciales	Subtotales	Totales
<b>Ecuador</b>					<b>65.832.159,37</b>
	<b>Argentina</b>			1.640.420,68	
		02/07/2010	35.992,83		
		20/07/2010	70.683,42		
		11/08/2010	1.162.801,91		
		19/08/2010	370.942,52		
	<b>Bolivia</b>			73.256,62	
		19/08/2010	73.256,62		
	<b>Brasil</b>			49.219.907,94	
		20/05/2010	4.615.989,03		
		15/06/2010	1.760.283,03		
		02/07/2010	27.391.318,87		
		20/07/2010	1.252.922,12		
		11/08/2010	11.507.420,09		
		19/08/2010	2.691.974,80		
	<b>Colombia</b>			12.630.569,57	
		20/05/2010	2.828.433,42		
		15/06/2010	2.378.771,05		
		02/07/2010	1.447.834,60		
		20/07/2010	718.475,95		
		11/08/2010	3.606.797,92		
		19/08/2010	1.650.256,63		
	<b>Chile</b>			173.016,26	
		02/07/2010	150.937,57		
		20/07/2010	11.953,19		
		11/08/2010	10.125,50		
	<b>México</b>			1.485.500,35	
		20/05/2010	42.971,19		
		15/06/2010	258.552,74		
		02/07/2010	258.178,89		
		20/07/2010	290.470,76		
		11/08/2010	55.412,66		
		19/08/2010	579.914,11		
	<b>Perú</b>			609.487,95	
		20/05/2010	127.477,69		
		15/06/2010	283.896,31		
		02/07/2010	96.367,09		
		11/08/2010	64.397,85		
		19/08/2010	37.349,01		



Remesó	Recibió	Fecha	Parciales	Subtotales	Totales
<b>Paraguay</b>					<b>9.651.007,96</b>
	<b>Argentina</b>			781.373,96	
		11/08/2010	781.373,96		
	<b>Bolivia</b>			262.250,00	
		28/05/2010	262.250,00		
	<b>Brasil</b>			8.506.553,00	
		12/05/2010	3.211.499,87		
		28/05/2010	774.609,69		
		18/06/2010	756.017,09		
		02/07/2010	939.042,41		
		30/07/2010	770.174,75		
		11/08/2010	413.826,53		
		20/08/2010	735.954,16		
		26/08/2010	905.428,50		
	<b>Ecuador</b>			67.125,00	
		02/07/2010	67.125,00		
	<b>México</b>			33.706,00	
		18/06/2010	33.706,00		

Remesó	Recibió	Fecha	Parciales	Subtotales	Totales
<b>Perú</b>					<b>22.383.951,31</b>
	<b>Argentina</b>			926.664,92	
		04/06/2010	256.053,87		
		09/07/2010	197.704,87		
		23/07/2010	237.646,50		
		27/07/2010	98.712,96		
		20/08/2010	136.546,72		
	<b>Brasil</b>			20.336.678,86	
		14/05/2010	1.366.835,96		
		21/05/2010	172.994,33		
		25/05/2010	846.011,44		
		28/05/2010	1.038.551,00		
		04/06/2010	1.392.211,50		
		11/06/2010	616.527,98		
		15/06/2010	27.285,36		
		18/06/2010	83.540,29		
		22/06/2010	863.303,00		
		02/07/2010	6.063.621,14		
		09/07/2010	461.831,41		
		13/07/2010	407.565,25		
		16/07/2010	250.350,13		
		27/07/2010	834.566,44		
		03/08/2010	554.451,74		
		06/08/2010	2.336.765,70		
		13/08/2010	1.524.683,44		
		20/08/2010	106.927,38		
		24/08/2010	175.591,27		
		26/08/2010	1.213.064,10		
	<b>Colombia</b>			591.025,10	
		14/05/2010	34.365,94		
		21/05/2010	35.508,95		
		02/07/2010	70.536,41		
		03/08/2010	76.637,79		
		06/08/2010	351.940,03		
		13/08/2010	22.035,98		
	<b>Chile</b>			86.006,61	
		18/06/2010	27.087,84		
		20/08/2010	58.918,77		
	<b>Ecuador</b>			39.361,72	
		14/05/2010	39.361,72		
	<b>México</b>			61.919,82	
		16/07/2010	32.797,88		
		13/08/2010	29.121,94		
	<b>Uruguay</b>			342.294,28	
		15/06/2010	158.573,17		
		06/07/2010	183.721,11		

Remesó	Recibió	Fecha	Parciales	Subtotales	Totales
<b>Uruguay</b>					<b>24.552.900,00</b>
	<b>Argentina</b>			1.211.400,00	
		08/07/2010	549.300,00		
		23/07/2010	662.100,00		
	<b>Brasil</b>			16.249.800,00	
		05/05/2010	749.200,00		
		12/05/2010	594.500,00		
		25/05/2010	590.500,00		
		28/05/2010	952.100,00		
		02/06/2010	567.600,00		
		09/06/2010	746.400,00		
		17/06/2010	3.357.100,00		
		02/07/2010	810.100,00		
		08/07/2010	1.176.000,00		
		19/07/2010	1.113.800,00		
		06/08/2010	2.963.000,00		
		10/08/2010	1.318.000,00		
		13/08/2010	708.000,00		
		26/08/2010	603.500,00		
	<b>Chile</b>			1.118.300,00	
		23/06/2010	549.800,00		
		29/06/2010	568.500,00		
	<b>México</b>			5.973.400,00	
		01/06/2010	1.074.900,00		
		10/06/2010	785.100,00		
		25/06/2010	1.613.600,00		
		02/08/2010	1.122.400,00		
		20/08/2010	1.377.400,00		

Remesó	Recibió	Fecha	Parciales	Subtotales	Totales
<b>Venezuela</b>					<b>1.284.297.910,59</b>
	<b>Argentina</b>			59.508.485,68	
		18/06/2010	11.010.415,02		
		23/06/2010	11.928.797,15		
		12/07/2010	13.057.452,52		
		19/07/2010	4.478.399,62		
		29/07/2010	6.601.047,75		
		18/08/2010	10.171.668,91		
		23/08/2010	2.260.704,71		
	<b>Bolivia</b>			4.615.886,95	
		12/05/2010	909.600,00		
		18/06/2010	1.655.896,41		
		02/07/2010	751.154,50		
		22/07/2010	472.986,64		
		29/07/2010	826.249,40		
	<b>Brasil</b>			676.361.321,74	
		20/05/2010	128.828.854,60		
		28/05/2010	61.634.157,28		
		18/06/2010	97.257.137,56		
		02/07/2010	80.329.024,66		
		22/07/2010	120.022.843,97		
		06/08/2010	93.125.849,88		
		16/08/2010	54.871.928,42		
		23/08/2010	40.291.525,37		
	<b>Chile</b>			116.600.820,12	
		09/07/2010	48.382.309,62		
		06/08/2010	51.101.943,56		
		23/08/2010	17.116.566,94		
	<b>Ecuador</b>			206.753.429,59	
		12/05/2010	11.201.025,88		
		20/05/2010	13.052.470,39		
		04/06/2010	21.149.578,13		
		11/06/2010	14.113.460,74		
		18/06/2010	12.428.868,46		
		02/07/2010	51.738.649,07		
		09/07/2010	19.683.080,87		
		19/07/2010	16.906.881,61		
		29/07/2010	16.466.720,84		
		06/08/2010	10.443.577,55		
		16/08/2010	8.419.732,12		
		23/08/2010	11.149.383,93		
	<b>México</b>			75.398.403,67	
		11/06/2010	24.316.694,40		
		02/07/2010	12.452.153,03		
		06/08/2010	25.669.456,75		
		23/08/2010	12.960.099,49		
	<b>Paraguay</b>			20.807.392,75	
		28/05/2010	2.095.401,48		
		04/06/2010	2.692.314,00		
		11/06/2010	639.576,00		
		18/06/2010	1.321.282,80		
		02/07/2010	2.186.188,00		
		09/07/2010	639.576,00		
		14/07/2010	2.601.288,00		
		19/07/2010	1.964.314,47		
		22/07/2010	1.961.652,00		
		16/08/2010	4.705.800,00		

Continuación ... Venezuela

Remesó	Recibió	Fecha	Parciales	Subtotales	Totales
	<b>Perú</b>			69.689.677,20	
		04/06/2010	22.144.241,92		
		22/07/2010	21.499.141,56		
		23/08/2010	26.046.293,72		
	<b>Uruguay</b>			54.562.492,89	
		12/05/2010	2.786.724,86		
		20/05/2010	4.331.130,53		
		28/05/2010	2.844.511,94		
		04/06/2010	2.538.510,33		
		11/06/2010	3.812.870,05		
		18/06/2010	2.809.468,87		
		02/07/2010	2.858.490,50		
		09/07/2010	1.781.644,56		
		19/07/2010	5.146.976,26		
		22/07/2010	2.956.741,12		
		29/07/2010	5.097.301,64		
		06/08/2010	6.536.464,58		
		16/08/2010	8.694.555,46		
		23/08/2010	2.367.102,19		

Remesó	Recibió	Fecha	Parciales	Subtotales	Totales
<b>R.Dom.</b>					<b>31.067.759,35</b>
	<b>Brasil</b>			29.004.820,44	
		06/05/2010	1.513,86		
		18/05/2010	4.485,79		
		19/05/2010	2.218.883,10		
		28/05/2010	201,73		
		02/06/2010	79.848,48		
		04/06/2010	3.530.278,05		
		07/06/2010	378,75		
		09/06/2010	57.908,78		
		09/06/2010	72.322,55		
		18/06/2010	10.038.161,31		
		29/06/2010	37.844,45		
		01/07/2010	27.010,43		
		06/07/2010	11.213,08		
		09/07/2010	13.688,65		
		09/07/2010	222.611,78		
		13/07/2010	196.010,46		
		14/07/2010	1.000.348,41		
		16/07/2010	19.249,77		
		19/07/2010	4.739.394,30		
		20/07/2010	6.070.586,14		
		22/07/2010	32.928,79		
		23/07/2010	5.129,83		
		23/07/2010	15.331,78		
		26/07/2010	14.411,99		
		30/07/2010	550.399,39		
		05/08/2010	42.387,61		
		17/08/2010	1.753,79		
		19/08/2010	537,39		
	<b>Colombia</b>			1.893.090,95	
		24/05/2010	886.670,66		
		09/08/2010	195.469,57		
		17/08/2010	784.582,74		
		18/08/2010	26.367,98		
	<b>Perú</b>			169.847,96	
		30/06/2010	169.847,96		
<b>Total general - 2do. Período de 2010 - US\$</b>			<b>1.646.322.192,90</b>	<b>1.646.322.192,90</b>	<b>1.646.322.192,90</b>

**CUADRO 4**  
**SALDOS MULTILATERALES**  
**AJUSTADOS POR TRANSFERENCIAS ANTICIPADAS**  
**SEGUNDO CUATRIMESTRE DE 2010**  
**(En dólares)**

País	Saldos de compensación		Pagos anticipados		Saldos ajustados	
	Deudores	Acreedores	Efectuados	Recibidos	Deudores	Acreedores
Argentina		3.554.208,36	119.178.927,68	70.850.635,70	44.774.083,62	
Bolivia	1.307.274,21		14.084.014,28	5.131.803,10	10.259.485,39	
Brasil		120.271.856,28	69.100.670,64	926.161.946,14		977.333.131,78
Colombia		454.768,07	1.605.150,16	15.913.040,19		14.762.658,10
Chile		20.265.750,06	4.567.741,56	188.584.337,94		204.282.346,44
Ecuador		22.037.436,22	65.832.159,37	207.709.441,78		163.914.718,63
México		7.121.018,78		84.528.091,41		91.649.110,19
Paraguay		1.233.744,81	9.651.007,96	20.946.768,56		12.529.505,41
Perú		4.875.340,93	22.383.951,31	71.524.963,11		54.016.352,73
Uruguay		6.542.972,94	24.552.900,00	54.971.164,97		36.961.237,91
Venezuela	183.556.945,11		1.284.297.910,59		1.467.854.855,70	
R.Dom.	1.492.877,13		31.067.759,35		32.560.636,48	
<b>Totales</b>	<b>186.357.096,45</b>	<b>186.357.096,45</b>	<b>1.646.322.192,90</b>	<b>1.646.322.192,90</b>	<b>1.555.449.061,19</b>	<b>1.555.449.061,19</b>

**CUADRO 5**  
**CRÉDITOS, DÉBITOS Y SALDOS POR PAÍS**  
**AJUSTADOS POR PAGOS ANTICIPADOS Y TRANSFERENCIAS MULTILATERALES**  
**SEGUNDO CUATRIMESTRE DE 2010**  
**(En dólares)**

País	Créditos				Débitos				Saldos	
	Compensación	Pagos Anticip.	Transf.Multil.	Ajustados	Compensación	Pagos Anticip.	Transf.Multil.	Ajustados	Compensación	Ajustados
<b>Argentina</b>										
Bolivia	121.937,93	6.472.847,14		6.594.785,07	38.522,30			38.522,30	83.415,63	6.556.262,77
Brasil	2.385.631,57			2.385.631,57	4.836.338,81	117.114.831,33		121.951.170,14	-2.450.707,24	-119.565.538,57
Colombia	248.925,18	132.863,97		381.789,15	186.475,10			186.475,10	62.450,08	195.314,05
Chile	404.718,94	176.579,35		581.298,29	1.283.648,12	2.064.096,35		3.347.744,47	-878.929,18	-2.766.446,18
Ecuador	371.438,03	1.640.420,68		2.011.858,71	314.423,08			314.423,08	57.014,95	1.697.435,63
México									0,00	0,00
Paraguay	965.074,31	781.373,96		1.746.448,27	1.312.975,98			1.312.975,98	-347.901,67	433.472,29
Perú	399.258,70	926.664,92		1.325.923,62	682.697,35			682.697,35	-283.438,65	643.226,27
Uruguay	1.669.356,45	1.211.400,00		2.880.756,45	2.006.030,48			2.006.030,48	-336.674,03	874.725,97
Venezuela	7.668.232,27	59.508.485,68		67.176.717,95	19.253,80			19.253,80	7.648.978,47	67.157.464,15
R.Dom.									0,00	0,00
<b>Totales</b>	<b>14.234.573,38</b>	<b>70.850.635,70</b>	<b>0,00</b>	<b>85.085.209,08</b>	<b>10.680.365,02</b>	<b>119.178.927,68</b>	<b>0,00</b>	<b>129.859.292,70</b>	<b>3.554.208,36</b>	<b>-44.774.083,62</b>
<b>Bolivia</b>										
Argentina	38.522,30			38.522,30	121.937,93	6.472.847,14		6.594.785,07	-83.415,63	-6.556.262,77
Brasil					1.394.956,40	5.597.709,64		6.992.666,04	-1.394.956,40	-6.992.666,04
Colombia					11,01	96.641,42		96.652,43	-11,01	-96.652,43
Chile	7.928,24	180.409,53		188.337,77	8.000,89	732.135,38		740.136,27	-72,65	-551.798,50
Ecuador	21,77	73.256,62		73.278,39				21,77	73.278,39	
México					32,79	284.454,15		284.486,94	-32,79	-284.486,94
Paraguay	100,22	262.250,00		262.350,22				100,22	262.350,22	
Perú					115,50	833.848,75		833.964,25	-115,50	-833.964,25
Uruguay	46.669,82			46.669,82	46.548,23	66.377,80		112.926,03	121,59	-66.256,21
Venezuela	171.086,19	4.615.886,95		4.786.973,14					171.086,19	4.786.973,14
R.Dom.									0,00	0,00
<b>Totales</b>	<b>264.328,54</b>	<b>5.131.803,10</b>	<b>0,00</b>	<b>5.396.131,64</b>	<b>1.571.602,75</b>	<b>14.084.014,28</b>	<b>0,00</b>	<b>15.655.617,03</b>	<b>-1.307.274,21</b>	<b>-10.259.485,39</b>
<b>Brasil</b>										
Argentina	4.836.338,81	117.114.831,33		121.951.170,14	2.385.631,57			2.385.631,57	2.450.707,24	119.565.538,57
Bolivia	1.394.956,40	5.597.709,64		6.992.666,04					1.394.956,40	6.992.666,04
Colombia	1.040.694,14	1.369.538,14		2.410.232,28	580.483,64			580.483,64	460.210,50	1.829.748,64
Chile	878.977,09	2.400.785,05		3.279.762,14	5.138.338,72	67.809.963,22		72.948.301,94	-4.259.361,63	-69.668.539,80
Ecuador	586.603,02	49.219.907,94		49.806.510,96					586.603,02	49.806.510,96
México	174.918,62			174.918,62	1.089.701,01	1.290.707,42		2.380.408,43	-914.782,39	-2.205.489,81
Paraguay	334.026,61	8.506.553,00		8.840.579,61					334.026,61	8.840.579,61
Perú	577.778,44	20.336.678,86		20.914.457,30	287.868,97			287.868,97	289.909,47	20.626.588,33
Uruguay	2.581.909,38	16.249.800,00		18.831.709,38	1.882.967,09			1.882.967,09	698.942,29	16.948.742,29
Venezuela	117.746.565,27	676.361.321,74		794.107.887,01	8.797,63			8.797,63	117.737.767,64	794.099.089,38
R.Dom.	1.482.877,13	29.004.820,44		30.487.697,57					1.482.877,13	30.487.697,57
<b>Totales</b>	<b>131.645.644,91</b>	<b>926.161.946,14</b>	<b>0,00</b>	<b>1.057.807.591,05</b>	<b>11.373.788,63</b>	<b>69.100.670,64</b>	<b>0,00</b>	<b>80.474.459,27</b>	<b>120.271.856,28</b>	<b>977.333.131,78</b>



País	Créditos				Débitos				Saldos	
	Compensación	Pagos Anticip.	Transf.Multil.	Ajustados	Compensación	Pagos Anticip.	Transf.Multil.	Ajustados	Compensación	Ajustados
<b>Colombia</b>										
Argentina	186.475,10			186.475,10	248.925,18	132.863,97		381.789,15	-62.450,08	-195.314,05
Bolivia	11,01	96.641,42		96.652,43					11,01	96.652,43
Brasil	580.483,64			580.483,64	1.040.694,14	1.369.538,14		2.410.232,28	-460.210,50	-1.829.748,64
Chile	40.397,53	701.713,15		742.110,68	40.354,76			40.354,76	42,77	701.755,92
Ecuador	1.537.487,20	12.630.569,57		14.168.056,77	532.919,80			532.919,80	1.004.567,40	13.635.136,97
México									0,00	0,00
Paraguay									0,00	0,00
Perú	41.717,47	591.025,10		632.742,57	42.485,71	102.748,05		145.213,76	-748,24	487.528,81
Uruguay					19.707,48			19.707,48	-19.707,48	-19.707,48
Venezuela					6.736,81			6.736,81	-6.736,81	-6.736,81
R.Dom.		1.893.090,95		1.893.090,95					0,00	1.893.090,95
<b>Totales</b>	<b>2.386.571,95</b>	<b>15.913.040,19</b>	<b>0,00</b>	<b>18.299.612,14</b>	<b>1.931.803,88</b>	<b>1.605.150,16</b>	<b>0,00</b>	<b>3.536.954,04</b>	<b>454.768,07</b>	<b>14.762.658,10</b>
<b>Chile</b>										
Argentina	1.283.648,12	2.064.096,35		3.347.744,47	404.718,94	176.579,35		581.298,29	878.929,18	2.766.446,18
Bolivia	8.000,89	732.135,38		740.136,27	7.928,24	180.409,53		188.337,77	72,65	551.798,50
Brasil	5.138.338,72	67.809.963,22		72.948.301,94	878.977,09	2.400.785,05		3.279.762,14	4.259.361,63	69.668.539,80
Colombia	40.354,76			40.354,76	40.397,53	701.713,15		742.110,68	-42,77	-701.755,92
Ecuador	1.061.380,13	173.016,26		1.234.396,39	229.546,82	849.525,47		1.079.072,29	831.833,31	155.324,10
México	510.366,87			510.366,87					510.366,87	510.366,87
Paraguay					8,12	139.375,81		139.383,93	-8,12	-139.383,93
Perú	2.377,51	86.006,61		88.384,12	2.386,13	119.353,20		121.739,33	-8,62	-33.355,21
Uruguay	393.085,05	1.118.300,00		1.511.385,05					393.085,05	1.511.385,05
Venezuela	13.392.160,88	116.600.820,12		129.992.981,00					13.392.160,88	129.992.981,00
R.Dom.									0,00	0,00
<b>Totales</b>	<b>21.829.712,93</b>	<b>188.584.337,94</b>	<b>0,00</b>	<b>210.414.050,87</b>	<b>1.563.962,87</b>	<b>4.567.741,56</b>	<b>0,00</b>	<b>6.131.704,43</b>	<b>20.265.750,06</b>	<b>204.282.346,44</b>
<b>Ecuador</b>										
Argentina	314.423,08			314.423,08	371.438,03	1.640.420,68		2.011.858,71	-57.014,95	-1.697.435,63
Bolivia					21,77	73.256,62		73.278,39	-21,77	-73.278,39
Brasil					586.603,02	49.219.907,94		49.806.510,96	-586.603,02	-49.806.510,96
Colombia	532.919,80			532.919,80	1.537.487,20	12.630.569,57		14.168.056,77	-1.004.567,40	-13.635.136,97
Chile	229.546,82	849.525,47		1.079.072,29	1.061.380,13	173.016,26		1.234.396,39	-831.833,31	-155.324,10
México					421,82	1.485.500,35		1.485.922,17	-421,82	-1.485.922,17
Paraguay	8,55	67.125,00		67.133,55					8,55	67.133,55
Perú	587.516,94	39.361,72		626.878,66	1.087.709,89	609.487,95		1.697.197,84	-500.192,95	-1.070.319,18
Uruguay	70.148,46			70.148,46					70.148,46	70.148,46
Venezuela	24.947.934,43	206.753.429,59		231.701.364,02					24.947.934,43	231.701.364,02
R.Dom.									0,00	0,00
<b>Totales</b>	<b>26.682.498,08</b>	<b>207.709.441,78</b>	<b>0,00</b>	<b>234.391.939,86</b>	<b>4.645.061,86</b>	<b>65.832.159,37</b>	<b>0,00</b>	<b>70.477.221,23</b>	<b>22.037.436,22</b>	<b>163.914.718,63</b>

País	Créditos				Débitos				Saldos	
	Compensación	Pagos Anticip.	Transf.Multil.	Ajustados	Compensación	Pagos Anticip.	Transf.Multil.	Ajustados	Compensación	Ajustados
<b>México</b>										
Argentina				284.486,94					0,00	0,00
Bolivia				2.380.408,43	174.918,62			174.918,62	32,79	284.486,94
Brasil	1.089.701,01	1.290.707,42							914.782,39	2.205.489,81
Colombia									0,00	0,00
Chile					510.366,87			510.366,87	-510.366,87	-510.366,87
Ecuador	421,82	1.485.500,35		1.485.922,17					421,82	1.485.922,17
Paraguay	2,86	33.706,00		33.708,86					2,86	33.708,86
Perú	149.838,41	61.919,82		211.758,23	3.154,92			3.154,92	146.683,49	208.603,31
Uruguay	774.070,85	5.973.400,00		6.747.470,85					774.070,85	6.747.470,85
Venezuela	5.795.391,45	75.398.403,67		81.193.795,12					5.795.391,45	81.193.795,12
R.Dom.									0,00	0,00
<b>Totales</b>	<b>7.809.459,19</b>	<b>84.528.091,41</b>	<b>0,00</b>	<b>92.337.550,60</b>	<b>688.440,41</b>	<b>0,00</b>	<b>0,00</b>	<b>688.440,41</b>	<b>7.121.018,78</b>	<b>91.649.110,19</b>
<b>Paraguay</b>										
Argentina	1.312.975,98			1.312.975,98	965.074,31	781.373,96		1.746.448,27	347.901,67	-433.472,29
Bolivia					100,22	262.250,00		262.350,22	-100,22	-262.350,22
Brasil					334.026,61	8.506.553,00		8.840.579,61	-334.026,61	-8.840.579,61
Colombia									0,00	0,00
Chile	8,12	139.375,81		139.383,93					8,12	139.383,93
Ecuador					8,55	67.125,00		67.133,55	-8,55	-67.133,55
México					2,86	33.706,00		33.708,86	-2,86	-33.708,86
Perú									0,00	0,00
Uruguay									0,00	0,00
Venezuela	1.219.973,26	20.807.392,75		22.027.366,01					1.219.973,26	22.027.366,01
R.Dom.									0,00	0,00
<b>Totales</b>	<b>2.532.957,36</b>	<b>20.946.768,56</b>	<b>0,00</b>	<b>23.479.725,92</b>	<b>1.299.212,55</b>	<b>9.651.007,96</b>	<b>0,00</b>	<b>10.950.220,51</b>	<b>1.233.744,81</b>	<b>12.529.505,41</b>
<b>Perú</b>										
Argentina	682.697,35			682.697,35	399.258,70	926.664,92		1.325.923,62	283.438,65	-643.226,27
Bolivia	115,50	833.848,75		833.964,25					115,50	833.964,25
Brasil	287.868,97			287.868,97	577.778,44	20.336.678,86		20.914.457,30	-289.909,47	-20.626.588,33
Colombia	42.465,71	102.748,05		145.213,76	41.717,47	591.025,10		632.742,57	748,24	-487.528,81
Chile	2.386,13	119.353,20		121.739,33	2.377,51	86.006,61		88.384,12	8,62	33.355,21
Ecuador	1.087.709,89	609.487,95		1.697.197,84	587.516,94	39.361,72		626.878,66	500.192,95	1.070.319,18
México	3.154,92			3.154,92	149.838,41	61.919,82		211.758,23	-146.683,49	-208.603,31
Paraguay									0,00	0,00
Uruguay	41.972,46			41.972,46	2.979,58	342.294,28		345.273,86	38.992,88	-303.301,40
Venezuela	4.488.437,05	69.689.677,20		74.178.114,25					4.488.437,05	74.178.114,25
R.Dom.		169.847,96		169.847,96					0,00	169.847,96
<b>Totales</b>	<b>6.636.807,98</b>	<b>71.524.963,11</b>	<b>0,00</b>	<b>78.161.771,09</b>	<b>1.761.467,05</b>	<b>22.383.951,31</b>	<b>0,00</b>	<b>24.145.418,36</b>	<b>4.875.340,93</b>	<b>54.016.352,73</b>

País	Créditos				Débitos				Saldos	
	Compensación	Pagos Anticip.	Transf.Multil.	Ajustados	Compensación	Pagos Anticip.	Transf.Multil.	Ajustados	Compensación	Ajustados
<b>Uruguay</b>										
Argentina	2.006.030,48			2.006.030,48	1.669.356,45	1.211.400,00		2.880.756,45	336.674,03	-874.725,97
Bolivia	46.548,23	66.377,80		112.926,03	46.669,82			46.669,82	-121,59	66.256,21
Brasil	1.882.967,09			1.882.967,09	2.581.909,38	16.249.800,00		18.831.709,38	-698.942,29	-16.948.742,29
Colombia	19.707,48			19.707,48					19.707,48	19.707,48
Chile					393.085,05	1.118.300,00		1.511.385,05	-393.085,05	-1.511.385,05
Ecuador					70.148,46			70.148,46	-70.148,46	-70.148,46
México					774.070,85	5.973.400,00		6.747.470,85	-774.070,85	-6.747.470,85
Paraguay									0,00	0,00
Perú	2.979,58	342.294,28		345.273,86	41.972,46			41.972,46	-38.992,88	303.301,40
Venezuela	8.161.981,44	54.562.492,89		62.724.474,33	28,89			28,89	8.161.952,55	62.724.445,44
R.Dom.									0,00	0,00
<b>Totales</b>	<b>12.120.214,30</b>	<b>54.971.164,97</b>	<b>0,00</b>	<b>67.091.379,27</b>	<b>5.577.241,36</b>	<b>24.552.900,00</b>	<b>0,00</b>	<b>30.130.141,36</b>	<b>6.542.972,94</b>	<b>36.961.237,91</b>
<b>Venezuela</b>										
Argentina	19.253,80			19.253,80	7.668.232,27	59.508.485,68		67.176.717,95	-7.648.978,47	-67.157.464,15
Bolivia					171.086,19	4.615.886,95		4.786.973,14	-171.086,19	-4.786.973,14
Brasil	8.797,63			8.797,63	117.746.565,27	676.361.321,74		794.107.887,01	-117.737.767,64	-794.099.089,38
Colombia	6.736,81			6.736,81					6.736,81	6.736,81
Chile					13.392.160,88	116.600.820,12		129.992.981,00	-13.392.160,88	-129.992.981,00
Ecuador					24.947.934,43	206.753.429,59		231.701.364,02	-24.947.934,43	-231.701.364,02
México					5.795.391,45	75.398.403,67		81.193.795,12	-5.795.391,45	-81.193.795,12
Paraguay					1.219.973,26	20.807.392,75		22.027.366,01	-1.219.973,26	-22.027.366,01
Perú					4.488.437,05	69.689.677,20		74.178.114,25	-4.488.437,05	-74.178.114,25
Uruguay	28,89			28,89	8.161.981,44	54.562.492,89		62.724.474,33	-8.161.952,55	-62.724.445,44
R.Dom.									0,00	0,00
<b>Totales</b>	<b>34.817,13</b>	<b>0,00</b>	<b>0,00</b>	<b>34.817,13</b>	<b>183.591.762,24</b>	<b>1.284.297.910,59</b>	<b>0,00</b>	<b>1.467.889.672,83</b>	<b>-183.556.945,11</b>	<b>-1.467.854.855,70</b>
<b>R.Dom.</b>										
Argentina									0,00	0,00
Bolivia									0,00	0,00
Brasil					1.492.877,13	29.004.820,44		30.497.697,57	-1.492.877,13	-30.497.697,57
Colombia						1.893.090,95		1.893.090,95	0,00	-1.893.090,95
Chile									0,00	0,00
Ecuador									0,00	0,00
México									0,00	0,00
Paraguay									0,00	0,00
Perú						169.847,96		169.847,96	0,00	-169.847,96
Uruguay									0,00	0,00
Venezuela									0,00	0,00
<b>Totales</b>	<b>0,00</b>	<b>0,00</b>	<b>0,00</b>	<b>0,00</b>	<b>1.492.877,13</b>	<b>31.067.759,35</b>	<b>0,00</b>	<b>32.560.636,48</b>	<b>-1.492.877,13</b>	<b>-32.560.636,48</b>
<b>Total 2do. Cuatrimestre 2010</b>	<b>226.177.585,75</b>	<b>1.646.322.192,90</b>	<b>0,00</b>	<b>1.872.499.778,65</b>	<b>226.177.585,75</b>	<b>1.646.322.192,90</b>	<b>0,00</b>	<b>1.872.499.778,65</b>	<b>0,00</b>	<b>0,00</b>

**CUADRO 6**  
**DEBITOS, CRÉDITOS Y SALDOS POR PAÍS**  
**AJUSTADOS POR PAGOS ANTICIPADOS, TRANSFERENCIAS MULTILATERALES Y ARREGLOS DE LA COMPENSACIÓN**  
**SEGUNDO CUATRIMESTRE DE 2010**  
**(En dólares)**

País	Débitos	Créditos	Saldos
<b>Argentina</b>			
Bolivia	38.522,30	6.594.785,07	6.556.262,77
Brasil	121.951.170,14	2.385.631,57	-119.565.538,57
Colombia	186.475,10	381.789,15	195.314,05
Chile	3.347.744,47	581.298,29	-2.766.446,18
Ecuador	314.423,08	2.011.858,71	1.697.435,63
México	0,00	0,00	0,00
Paraguay	1.312.975,98	1.746.448,27	433.472,29
Perú	682.697,35	1.325.923,62	643.226,27
Uruguay	2.006.030,48	2.880.756,45	874.725,97
Venezuela	19.253,80	67.176.717,95	67.157.464,15
R.Dom.	0,00	0,00	0,00
<b>Total</b>	<b>129.859.292,70</b>	<b>85.085.209,08</b>	<b>-44.774.083,62</b>
<b>Bolivia</b>			
Argentina	6.594.785,07	38.522,30	-6.556.262,77
Brasil	6.992.666,04	0,00	-6.992.666,04
Colombia	96.652,43	0,00	-96.652,43
Chile	740.136,27	188.337,77	-551.798,50
Ecuador	0,00	73.278,39	73.278,39
México	284.486,94	0,00	-284.486,94
Paraguay	0,00	262.350,22	262.350,22
Perú	833.964,25	0,00	-833.964,25
Uruguay	112.926,03	46.669,82	-66.256,21
Venezuela	0,00	4.786.973,14	4.786.973,14
R.Dom.	0,00	0,00	0,00
<b>Total</b>	<b>15.655.617,03</b>	<b>5.396.131,64</b>	<b>-10.259.485,39</b>
<b>Brasil</b>			
Argentina	2.385.631,57	121.951.170,14	119.565.538,57
Bolivia	0,00	6.992.666,04	6.992.666,04
Colombia	580.483,64	2.410.232,28	1.829.748,64
Chile	72.948.301,94	3.279.762,14	-69.668.539,80
Ecuador	0,00	49.806.510,96	49.806.510,96
México	2.380.408,43	174.918,62	-2.205.489,81
Paraguay	0,00	8.840.579,61	8.840.579,61
Perú	287.868,97	20.914.457,30	20.626.588,33
Uruguay	1.882.967,09	18.831.709,38	16.948.742,29
Venezuela	8.797,63	794.107.887,01	794.099.089,38
R.Dom.	0,00	30.497.697,57	30.497.697,57
<b>Total</b>	<b>80.474.459,27</b>	<b>1.057.807.591,05</b>	<b>977.333.131,78</b>
<b>Colombia</b>			
Argentina	381.789,15	186.475,10	-195.314,05
Bolivia	0,00	96.652,43	96.652,43
Brasil	2.410.232,28	580.483,64	-1.829.748,64
Chile	40.354,76	742.110,68	701.755,92
Ecuador	532.919,80	14.168.056,77	13.635.136,97
México	0,00	0,00	0,00
Paraguay	0,00	0,00	0,00
Perú	145.213,76	632.742,57	487.528,81
Uruguay	19.707,48	0,00	-19.707,48
Venezuela	6.736,81	0,00	-6.736,81
R.Dom.	0,00	1.893.090,95	1.893.090,95
<b>Total</b>	<b>3.536.954,04</b>	<b>18.299.612,14</b>	<b>14.762.658,10</b>

Pais	Débitos	Créditos	Saldos
<b>Chile</b>			
Argentina	581.298,29	3.347.744,47	2.766.446,18
Bolivia	188.337,77	740.136,27	551.798,50
Brasil	3.279.762,14	72.948.301,94	69.668.539,80
Colombia	742.110,68	40.354,76	-701.755,92
Ecuador	1.079.072,29	1.234.396,39	155.324,10
México	0,00	510.366,87	510.366,87
Paraguay	139.383,93	0,00	-139.383,93
Perú	121.739,33	88.384,12	-33.355,21
Uruguay	0,00	1.511.385,05	1.511.385,05
Venezuela	0,00	129.992.981,00	129.992.981,00
R.Dom.	0,00	0,00	0,00
<b>Total</b>	<b>6.131.704,43</b>	<b>210.414.050,87</b>	<b>204.282.346,44</b>
<b>Ecuador</b>			
Argentina	2.011.858,71	314.423,08	-1.697.435,63
Bolivia	73.278,39	0,00	-73.278,39
Brasil	49.806.510,96	0,00	-49.806.510,96
Colombia	14.168.056,77	532.919,80	-13.635.136,97
Chile	1.234.396,39	1.079.072,29	-155.324,10
México	1.485.922,17	0,00	-1.485.922,17
Paraguay	0,00	67.133,55	67.133,55
Perú	1.697.197,84	626.878,66	-1.070.319,18
Uruguay	0,00	70.148,46	70.148,46
Venezuela	0,00	231.701.364,02	231.701.364,02
R.Dom.	0,00	0,00	0,00
<b>Total</b>	<b>70.477.221,23</b>	<b>234.391.939,86</b>	<b>163.914.718,63</b>
<b>México</b>			
Argentina	0,00	0,00	0,00
Bolivia	0,00	284.486,94	284.486,94
Brasil	174.918,62	2.380.408,43	2.205.489,81
Colombia	0,00	0,00	0,00
Chile	510.366,87	0,00	-510.366,87
Ecuador	0,00	1.485.922,17	1.485.922,17
Paraguay	0,00	33.708,86	33.708,86
Perú	3.154,92	211.758,23	208.603,31
Uruguay	0,00	6.747.470,85	6.747.470,85
Venezuela	0,00	81.193.795,12	81.193.795,12
R.Dom.	0,00	0,00	0,00
<b>Total</b>	<b>688.440,41</b>	<b>92.337.550,60</b>	<b>91.649.110,19</b>
<b>Paraguay</b>			
Argentina	1.746.448,27	1.312.975,98	-433.472,29
Bolivia	262.350,22	0,00	-262.350,22
Brasil	8.840.579,61	0,00	-8.840.579,61
Colombia	0,00	0,00	0,00
Chile	0,00	139.383,93	139.383,93
Ecuador	67.133,55	0,00	-67.133,55
México	33.708,86	0,00	-33.708,86
Perú	0,00	0,00	0,00
Uruguay	0,00	0,00	0,00
Venezuela	0,00	22.027.366,01	22.027.366,01
R.Dom.	0,00	0,00	0,00
<b>Total</b>	<b>10.950.220,51</b>	<b>23.479.725,92</b>	<b>12.529.505,41</b>

Pais	Débitos	Créditos	Saldos
<b>Perú</b>			
Argentina	1.325.923,62	682.697,35	-643.226,27
Bolivia	0,00	833.964,25	833.964,25
Brasil	20.914.457,30	287.868,97	-20.626.588,33
Colombia	632.742,57	145.213,76	-487.528,81
Chile	88.384,12	121.739,33	33.355,21
Ecuador	626.878,66	1.697.197,84	1.070.319,18
México	211.758,23	3.154,92	-208.603,31
Paraguay	0,00	0,00	0,00
Uruguay	345.273,86	41.972,46	-303.301,40
Venezuela	0,00	74.178.114,25	74.178.114,25
R.Dom.	0,00	169.847,96	169.847,96
<b>Total</b>	<b>24.145.418,36</b>	<b>78.161.771,09</b>	<b>54.016.352,73</b>
<b>Uruguay</b>			
Argentina	2.880.756,45	2.006.030,48	-874.725,97
Bolivia	46.669,82	112.926,03	66.256,21
Brasil	18.831.709,38	1.882.967,09	-16.948.742,29
Colombia	0,00	19.707,48	19.707,48
Chile	1.511.385,05	0,00	-1.511.385,05
Ecuador	70.148,46	0,00	-70.148,46
México	6.747.470,85	0,00	-6.747.470,85
Paraguay	0,00	0,00	0,00
Perú	41.972,46	345.273,86	303.301,40
Venezuela	28,89	62.724.474,33	62.724.445,44
R.Dom.	0,00	0,00	0,00
<b>Total</b>	<b>30.130.141,36</b>	<b>67.091.379,27</b>	<b>36.961.237,91</b>
<b>Venezuela</b>			
Argentina	67.176.717,95	19.253,80	-67.157.464,15
Bolivia	4.786.973,14	0,00	-4.786.973,14
Brasil	794.107.887,01	8.797,63	-794.099.089,38
Colombia	0,00	6.736,81	6.736,81
Chile	129.992.981,00	0,00	-129.992.981,00
Ecuador	231.701.364,02	0,00	-231.701.364,02
México	81.193.795,12	0,00	-81.193.795,12
Paraguay	22.027.366,01	0,00	-22.027.366,01
Perú	74.178.114,25	0,00	-74.178.114,25
Uruguay	62.724.474,33	28,89	-62.724.445,44
R.Dom.	0,00	0,00	0,00
<b>Total</b>	<b>1.467.889.672,83</b>	<b>34.817,13</b>	<b>-1.467.854.855,70</b>
<b>R.Dom.</b>			
Argentina	0,00	0,00	0,00
Bolivia	0,00	0,00	0,00
Brasil	30.497.697,57	0,00	-30.497.697,57
Colombia	1.893.090,95	0,00	-1.893.090,95
Chile	0,00	0,00	0,00
Ecuador	0,00	0,00	0,00
México	0,00	0,00	0,00
Paraguay	0,00	0,00	0,00
Perú	169.847,96	0,00	-169.847,96
Uruguay	0,00	0,00	0,00
Venezuela	0,00	0,00	0,00
<b>Total</b>	<b>32.560.636,48</b>	<b>0,00</b>	<b>-32.560.636,48</b>
<b>Total 2do. Cuatrimestre 2010</b>	<b>1.872.499.778,65</b>	<b>1.872.499.778,65</b>	<b>0,00</b>

CUADRO 7  
LÍNEAS DE CRÉDITO RECÍPROCO  
SUSCRITAS ENTRE BANCOS CENTRALES DE ACUERDO AL SISTEMA DE PAGOS  
(AL 31 DE AGOSTO DE 2010)  
(En miles de dólares)

Países	ARG.	BOL.	BRA.	COL.	CHI.	ECU.	MEX.	PAR.	PER.	URU.	VEN.	R.DOM	TOTAL
ARG.		20.000	1.500.000	5.000	50.000	3.500	20.000	10.000	40.000	8.000	30.000	500	1.687.000
BOL.	20.000		1.000	500	2.500	50	1.500	1.000	10.000	500	500		37.550
BRA.	1.500.000	1.000		40.000	80.000	30.000	120.000	150.000	50.000	45.000	200.000	4.000	2.220.000
COL.	5.000	500	40.000		20.000	10.000	30.000	500	8.000	1.500	30.000	5.000	150.500
CHI.	50.000	2.500	80.000	20.000		10.000	8.000	1.500	12.000	4.000	80.000	1.000	269.000
ECU.	3.500	50	30.000	10.000	10.000		15.000	500	15.000	1.000	15.000	1.000	101.050
MEX.	20.000	1.500	120.000	30.000	8.000	15.000		200	15.000	6.000	30.000	5.000	250.700
PAR.	10.000	1.000	150.000	500	1.500	500	200		6.000	1.000	500		171.200
PER.	40.000	10.000	50.000	8.000	12.000	15.000	15.000	6.000		10.000	25.000	500	191.500
URU.	8.000	500	45.000	1.500	4.000	1.000	6.000	1.000	10.000		800	300	78.100
VEN.	30.000	500	200.000	30.000	80.000	15.000	30.000	500	25.000	800		1.000	412.800
R.DOM	500		4.000	5.000	1.000	1.000	5.000		500	300	1.000		18.300
<b>TOTAL</b>	<b>1.687.000</b>	<b>37.550</b>	<b>2.220.000</b>	<b>150.500</b>	<b>269.000</b>	<b>101.050</b>	<b>250.700</b>	<b>171.200</b>	<b>191.500</b>	<b>78.100</b>	<b>412.800</b>	<b>18.300</b>	<b>5.587.700</b>

**CUADRO 8  
INSTRUMENTOS  
DÉBITOS  
OPERACIONES CANALIZADAS POR EL CONVENIO  
SEGUNDO CUATRIMESTRE DE 2010**

**NUMERO DE OPERACIONES**

PAIS	CC	CD	LA	PA	PE	OP+OD	GN	TOTAL
ARG	218	120	164	0	0	7	0	509
BOL	79	141	11	0	0	4	0	235
BRA	51	82	0	0	0	5	0	138
COL	17	8	0	0	0	11	0	36
CHI	92	16	0	0	0	4	0	112
ECU	126	55	56	75	0	5	0	317
MEX	5	3	0	0	0	4	0	12
PAR	84	52	0	0	0	0	0	136
PER	40	47	5	0	0	0	0	92
URU	144	142	6	15	0	5	0	312
VEN	1.023	927	159	29	0	2.030	0	4.168
DOM	4	197	0	13	0	0	0	214
<b>TOTAL</b>	<b>1.883</b>	<b>1.790</b>	<b>401</b>	<b>132</b>	<b>0</b>	<b>2.075</b>	<b>0</b>	<b>6.281</b>

**EN DÓLARES**

PAIS	CC	CD	LA	PA	PE	OP+OD	GN	TOTAL
ARG	13.902.799,50	15.995.084,75	68.831.108,35	0,00	0,00	22.320,07	0,00	98.751.312,67
BOL	4.187.212,40	9.568.730,30	1.906.531,05	0,00	0,00	3.147,30	0,00	15.665.621,05
BRA	23.914.977,01	56.498.140,57	0,00	0,00	0,00	11.131,91	0,00	80.424.249,49
COL	2.922.570,22	598.388,27	0,00	0,00	0,00	9.855,88	0,00	3.530.814,37
CHI	5.531.406,65	590.373,16	0,00	0,00	0,00	3.146,24	0,00	6.124.926,05
ECU	17.182.351,65	4.857.695,06	3.032.464,99	43.485.402,39	0,00	239.860,26	0,00	68.797.774,35
MEX	509.999,55	174.038,08	0,00	0,00	0,00	3.146,24	0,00	687.183,87
PAR	5.272.564,96	5.727.316,93	0,00	0,00	0,00	0,00	0,00	10.999.881,89
PER	8.618.434,02	15.334.386,35	152.015,82	0,00	0,00	0,00	0,00	24.104.836,19
URU	9.936.720,83	19.379.444,54	113.393,79	562.612,62	0,00	3.176,09	0,00	29.995.347,87
VEN	357.356.105,83	586.243.040,81	138.645.358,33	15.514.515,19	0,00	366.472.718,37	0,00	1.464.231.738,53
DOM	1.804.761,88	714.529,64	0,00	14.494.828,53	0,00	0,00	0,00	17.014.120,05
<b>TOTAL</b>	<b>451.139.904,50</b>	<b>715.681.168,46</b>	<b>212.680.872,33</b>	<b>74.057.358,79</b>	<b>0,00</b>	<b>366.768.502,36</b>	<b>0,00</b>	<b>1.820.327.806,38</b>

**INTERESES Y COMISIONES Y GASTOS  
DÉBITOS  
OPERACIONES CANALIZADAS POR EL CONVENIO  
SEGUNDO CUATRIMESTRE DE 2010**

**NUMERO**

PAIS	INT. CC	INT. CD	INT. LA	INT. PA	CG	TOTAL
ARG	0	0	186	0	23	209
BOL	0	8	2	0	52	62
BRA	0	0	0	0	40	40
COL	0	0	0	0	12	12
CHI	0	0	0	0	4	4
ECU	18	1	23	53	152	247
MEX	0	0	0	0	1	1
PAR	0	0	0	0	5	5
PER	0	0	2	0	35	37
URU	0	0	4	17	35	56
VEN	0	0	0	31	1.021	1.052
DOM	4	135	0	13	0	152
<b>TOTAL</b>	<b>22</b>	<b>144</b>	<b>217</b>	<b>114</b>	<b>1.380</b>	<b>1.877</b>

**DÓLARES**

PAIS	INT. CC	INT. CD	INT. LA	INT. PA	CG	TOTAL
ARG	0,00	0,00	31.064.992,72	0,00	12.417,72	31.077.410,44
BOL	0,00	105.699,14	2.117,94	0,00	13.924,35	121.741,43
BRA	0,00	0,00	0,00	0,00	17.187,54	17.187,54
COL	0,00	0,00	0,00	0,00	1.930,10	1.930,10
CHI	0,00	0,00	0,00	0,00	1.917,04	1.917,04
ECU	162.118,02	126,47	7.367,35	1.335.180,29	153.408,47	1.658.200,60
MEX	0,00	0,00	0,00	0,00	172,14	172,14
PAR	0,00	0,00	0,00	0,00	1.970,00	1.970,00
PER	0,00	0,00	780,82	0,00	32.321,39	33.102,21
URU	0,00	0,00	3.379,29	69.088,38	46.258,60	118.726,27
VEN	0,00	0,00	0,00	10.944.572,00	3.596.467,08	14.541.039,08
DOM	88.329,07	171.911,31	0,00	15.283.676,27	0,00	15.543.916,65
<b>TOTAL</b>	<b>250.447,09</b>	<b>277.736,92</b>	<b>31.078.638,12</b>	<b>27.632.516,94</b>	<b>3.877.974,43</b>	<b>63.117.313,50</b>

**Notas:**

CC:	Cartas de crédito	PE:	Pagarés de operaciones de descuento
CD:	Créditos documentarios	OP:	Órdenes de pago
CG:	Comisiones y gastos	OD:	Órdenes de pago divisibles
LA:	Letras avaladas	GN:	Giros nominativos
PA:	Pagarés	INT:	Intereses

Por la metodología de su presentación, esta información no comprende los extornos ni las anulaciones de extornos efectuados durante el período.



**CUADRO 8A  
INSTRUMENTOS  
DÉBITOS  
OPERACIONES CANALIZADAS POR EL CONVENIO  
SEGUNDO CUATRIMESTRE DE 2009**

**NUMERO DE OPERACIONES**

PAIS	CC	CD	LA	PA	PE	OP+OD	GN	TOTAL
ARG	132	154	140	0	0	6	0	432
BOL	78	82	2	0	0	4	0	136
BRA	59	79	0	0	0	8	0	146
COL	28	10	0	0	0	17	0	55
CHI	58	11	0	0	0	4	0	73
ECU	99	89	57	97	0	41	0	383
MEX	5	0	0	0	0	6	0	11
PAR	66	68	0	0	0	0	0	134
PER	43	23	2	0	0	0	0	68
URU	168	139	8	15	0	5	0	335
VEN	1.424	930	328	29	0	7.860	0	10.571
DOM	4	116	0	4	0	0	0	124
<b>TOTAL</b>	<b>2.184</b>	<b>1.671</b>	<b>537</b>	<b>145</b>	<b>0</b>	<b>7.951</b>	<b>0</b>	<b>12.468</b>

**EN DÓLARES**

PAIS	CC	CD	LA	PA	PE	OP+OD	GN	TOTAL
ARG	7.879.069,02	11.990.847,60	61.103.345,77	0,00	0,00	10.052,10	0,00	80.983.314,49
BOL	7.019.195,18	3.357.249,35	42.363,05	0,00	0,00	3.147,31	0,00	10.421.954,89
BRA	22.774.659,31	28.742.384,30	0,00	0,00	0,00	10.910,20	0,00	51.527.953,81
COL	2.897.770,16	468.083,40	0,00	0,00	0,00	58.279,85	0,00	3.424.133,41
CHI	3.224.193,44	1.253.989,78	0,00	0,00	0,00	3.146,24	0,00	4.481.329,46
ECU	6.524.382,41	9.811.110,74	2.734.154,05	45.828.981,51	0,00	3.154.500,16	0,00	68.053.128,87
MEX	1.037.156,82	0,00	0,00	0,00	0,00	8.144,22	0,00	1.045.301,04
PAR	2.941.667,31	3.334.502,27	0,00	0,00	0,00	0,00	0,00	6.276.169,58
PER	3.105.903,68	3.761.979,71	55.926,52	0,00	0,00	0,00	0,00	6.923.809,91
URU	8.343.839,39	10.273.762,01	182.876,17	562.612,62	0,00	3.181,72	0,00	19.366.271,91
VEN	249.894.689,44	297.836.241,36	139.098.171,20	15.514.515,19	0,00	1.041.527.000,87	0,00	1.743.860.518,16
DOM	1.804.761,88	629.362,19	0,00	9.634.609,71	0,00	0,00	0,00	12.068.733,77
<b>TOTAL</b>	<b>317.437.288,04</b>	<b>371.459.512,70</b>	<b>203.216.836,76</b>	<b>71.540.719,03</b>	<b>0,00</b>	<b>1.044.778.362,77</b>	<b>0,00</b>	<b>2.008.432.719,30</b>

**INTERESES Y COMISIONES Y GASTOS  
DÉBITOS  
OPERACIONES CANALIZADAS POR EL CONVENIO  
SEGUNDO CUATRIMESTRE DE 2009**

**NUMERO**

PAIS	INT. CC	INT. CD	INT. LA	INT. PA	CG	TOTAL
ARG	0	0	142	0	26	168
BOL	0	0	2	0	45	47
BRA	0	0	0	0	23	23
COL	0	0	0	0	5	5
CHI	0	0	0	0	7	7
ECU	1	0	30	53	110	194
MEX	0	0	0	0	0	0
PAR	0	0	0	0	13	13
PER	0	0	1	0	9	10
URU	0	0	8	17	55	80
VEN	0	0	0	29	1.245	1.274
DOM	4	116	0	10	0	130
<b>TOTAL</b>	<b>5</b>	<b>116</b>	<b>183</b>	<b>109</b>	<b>1.538</b>	<b>1.951</b>

**DÓLARES**

PAIS	INT. CC	INT. CD	INT. LA	INT. PA	CG	TOTAL
ARG	0,00	0,00	29.876.897,55	0,00	26.668,86	29.903.566,41
BOL	0,00	0,00	4.235,88	0,00	24.699,42	28.935,30
BRA	0,00	0,00	0,00	0,00	54.034,01	54.034,01
COL	0,00	0,00	0,00	0,00	1.856,34	1.856,34
CHI	0,00	0,00	0,00	0,00	1.311,24	1.311,24
ECU	1.042,79	0,00	14.246,03	2.045.931,39	85.474,37	2.146.694,58
MEX	0,00	0,00	0,00	0,00	0,00	0,00
PAR	0,00	0,00	0,00	0,00	5.548,72	5.548,72
PER	0,00	0,00	374,79	0,00	5.429,90	5.804,69
URU	0,00	0,00	14.716,75	106.075,27	21.793,77	142.585,79
VEN	0,00	0,00	0,00	4.981.435,93	1.660.827,95	6.642.263,88
DOM	233.048,29	66.286,90	0,00	13.365.673,98	0,00	13.665.009,17
<b>TOTAL</b>	<b>234.091,08</b>	<b>66.286,90</b>	<b>29.910.471,00</b>	<b>20.499.116,57</b>	<b>1.887.644,58</b>	<b>52.597.610,13</b>

**Notas:**

CC:	Cartas de crédito	PE:	Pagarés de operaciones de descuento
CD:	Créditos documentarios	OP:	Órdenes de pago
CG:	Comisiones y gastos	OD:	Órdenes de pago divisibles
LA:	Letras avaladas	GN:	Giros nominativos
PA:	Pagarés	INT:	Intereses

Por la metodología de su presentación, esta información no comprende los extornos ni las anulaciones de extornos efectuados durante el período.

**CUADRO 9  
INSTRUMENTOS  
CRÉDITOS  
OPERACIONES CANALIZADAS POR EL CONVENIO  
SEGUNDO CUATRIMESTRE DE 2010**

**NUMERO DE OPERACIONES**

PAIS	CC	CD	LA	PA	PE	OP+OD	GN	TOTAL
ARG	192	246	29	0	0	146	0	613
BOL	11	0	0	0	0	27	0	38
BRA	771	1.198	331	131	0	0	0	2.431
COL	83	0	38	0	0	1	0	122
CHI	184	137	2	0	0	220	0	543
ECU	314	0	0	0	0	922	0	1.236
MEX	75	84	0	0	0	279	0	438
PAR	20	44	1	0	0	1	0	66
PER	125	40	0	1	0	337	0	503
URU	108	41	0	0	0	129	0	278
VEN	0	0	0	0	0	13	0	13
DOM	0	0	0	0	0	0	0	0
<b>TOTAL</b>	<b>1.883</b>	<b>1.790</b>	<b>401</b>	<b>132</b>	<b>0</b>	<b>2.075</b>	<b>0</b>	<b>6.281</b>

**EN DÓLARES**

PAIS	CC	CD	LA	PA	PE	OP+OD	GN	TOTAL
ARG	27.992.917,79	25.635.536,44	3.574.526,35	0,00	0,00	28.090.143,34	0,00	85.293.123,92
BOL	2.470.184,82	0,00	0,00	0,00	0,00	2.923.413,34	0,00	5.393.598,16
BRA	188.354.856,83	531.138.926,94	206.505.059,74	73.887.510,77	0,00	0,00	0,00	999.886.354,28
COL	16.018.837,20	0,00	1.687.226,24	0,00	0,00	236.712,24	0,00	17.942.775,68
CHI	74.920.164,71	104.474.123,66	533.640,00	0,00	0,00	36.348.883,05	0,00	216.276.811,42
ECU	73.061.824,02	0,00	0,00	0,00	0,00	161.581.727,13	0,00	234.643.551,15
MEX	23.927.544,90	18.256.241,19	0,00	0,00	0,00	49.936.073,08	0,00	92.119.859,17
PAR	3.345.033,69	19.803.652,89	380.420,00	0,00	0,00	86.000,00	0,00	23.615.106,58
PER	18.259.601,96	5.133.605,66	0,00	169.847,96	0,00	54.511.171,99	0,00	78.074.227,57
URU	22.788.938,58	11.239.081,68	0,00	0,00	0,00	33.019.696,72	0,00	67.047.716,98
VEN	0,00	0,00	0,00	0,00	0,00	34.681,47	0,00	34.681,47
DOM	0,00	0,00	0,00	0,00	0,00	0,00	0,00	0,00
<b>TOTAL</b>	<b>451.139.904,50</b>	<b>715.681.168,46</b>	<b>212.680.872,33</b>	<b>74.057.358,73</b>	<b>0,00</b>	<b>366.768.502,36</b>	<b>0,00</b>	<b>1.820.327.806,38</b>

**INTERESES Y COMISIONES Y GASTOS  
CRÉDITOS  
OPERACIONES CANALIZADAS POR EL CONVENIO  
SEGUNDO CUATRIMESTRE DE 2010**

**NUMERO**

PAIS	INT. CC	INT. CD	INT. LA	INT. PA	CG	TOTAL
ARG	0	8	0	0	151	159
BOL	0	0	0	0	1	1
BRA	1	136	192	114	530	973
COL	21	0	25	0	65	111
CHI	0	0	0	0	91	91
ECU	0	0	0	0	145	145
MEX	0	0	0	0	252	252
PAR	0	0	0	0	8	8
PER	0	0	0	0	88	88
URU	0	0	0	0	49	49
VEN	0	0	0	0	0	0
DOM	0	0	0	0	0	0
<b>TOTAL</b>	<b>22</b>	<b>144</b>	<b>217</b>	<b>114</b>	<b>1.380</b>	<b>1.877</b>

**DÓLARES**

PAIS	INT. CC	INT. CD	INT. LA	INT. PA	CG	TOTAL
ARG	0,00	105.699,14	0,00	0,00	139.766,32	245.465,46
BOL	0,00	0,00	0,00	0,00	292,41	292,41
BRA	653,94	172.037,78	31.070.489,95	27.632.516,94	1.617.528,38	60.493.226,99
COL	249.793,15	0,00	8.148,17	0,00	88.169,65	346.110,97
CHI	0,00	0,00	0,00	0,00	176.883,28	176.883,28
ECU	0,00	0,00	0,00	0,00	848.963,96	848.963,96
MEX	0,00	0,00	0,00	0,00	151.691,18	151.691,18
PAR	0,00	0,00	0,00	0,00	717.783,28	717.783,28
PER	0,00	0,00	0,00	0,00	49.838,40	49.838,40
URU	0,00	0,00	0,00	0,00	87.057,57	87.057,57
VEN	0,00	0,00	0,00	0,00	0,00	0,00
DOM	0,00	0,00	0,00	0,00	0,00	0,00
<b>TOTAL</b>	<b>250.447,09</b>	<b>277.736,92</b>	<b>31.078.638,12</b>	<b>27.632.516,94</b>	<b>3.877.974,43</b>	<b>63.117.313,50</b>

**Notas:**

CC:	Cartas de crédito	PE:	Pagarés de operaciones de descuento
CD:	Créditos documentarios	OP:	Órdenes de pago
CG:	Comisiones y gastos	OD:	Órdenes de pago divisibles
LA:	Letras avaladas	GN:	Giros nominativos
PA:	Pagarés	INT:	Intereses

Por la metodología de su presentación, esta información no comprende los extornos ni las anulaciones de extornos efectuados durante el período.

**CUADRO 9A  
INSTRUMENTOS  
CRÉDITOS  
OPERACIONES CANALIZADAS POR EL CONVENIO  
SEGUNDO CUATRIMESTRE DE 2009**

**NUMERO DE OPERACIONES**

PAIS	CC	CD	LA	PA	PE	OP+OD	GN	TOTAL
ARG	162	279	29	0	0	262	0	732
BOL	6	0	0	0	0	64	0	70
BRA	943	1.103	433	144	0	0	0	2.623
COL	504	0	44	0	0	4.940	0	5.488
CHI	165	118	30	0	0	447	0	760
ECU	70	0	0	0	0	872	0	942
MEX	112	81	0	0	0	666	0	859
PAR	1	33	0	0	0	7	0	41
PER	121	52	1	1	0	503	0	678
URU	75	5	0	0	0	166	0	246
VEN	5	0	0	0	0	24	0	29
DOM	0	0	0	0	0	0	0	0
<b>TOTAL</b>	<b>2.164</b>	<b>1.671</b>	<b>537</b>	<b>145</b>	<b>0</b>	<b>7.951</b>	<b>0</b>	<b>12.468</b>

**EN DÓLARES**

PAIS	CC	CD	LA	PA	PE	OP+OD	GN	TOTAL
ARG	12.951.899,48	32.871.768,74	2.290.690,28	0,00	0,00	19.901.173,11	0,00	68.015.531,61
BOL	775.217,60	0,00	0,00	0,00	0,00	16.314.219,67	0,00	17.089.437,27
BRA	134.886.210,09	263.938.693,17	186.432.509,31	71.366.163,96	0,00	0,00	0,00	656.623.576,53
COL	64.969.648,38	0,00	1.626.818,58	0,00	0,00	492.341.325,11	0,00	558.937.792,07
CHI	45.707.808,35	49.145.904,00	12.808.849,35	0,00	0,00	65.662.067,19	0,00	173.324.628,89
ECU	15.252.660,84	0,00	0,00	0,00	0,00	249.650.938,75	0,00	264.903.599,59
MEX	15.587.698,61	12.469.686,29	0,00	0,00	0,00	92.718.771,09	0,00	120.776.155,99
PAR	15.600,00	6.227.055,43	0,00	0,00	0,00	16.796.383,50	0,00	23.039.038,93
PER	17.642.429,49	6.288.461,32	57.969,24	174.555,07	0,00	53.385.945,60	0,00	77.549.360,72
URU	8.840.169,55	517.943,75	0,00	0,00	0,00	37.932.128,20	0,00	47.290.241,50
VEN	807.945,65	0,00	0,00	0,00	0,00	75.410,55	0,00	883.356,20
DOM	0,00	0,00	0,00	0,00	0,00	0,00	0,00	0,00
<b>TOTAL</b>	<b>317.437.288,04</b>	<b>371.459.512,70</b>	<b>203.216.836,76</b>	<b>71.540.719,03</b>	<b>0,00</b>	<b>1.044.778.362,77</b>	<b>0,00</b>	<b>2.008.432.719,30</b>

**INTERESES Y COMISIONES Y GASTOS  
CRÉDITOS  
OPERACIONES CANALIZADAS POR EL CONVENIO  
SEGUNDO CUATRIMESTRE DE 2009**

**NUMERO**

PAIS	INT. CC	INT. CD	INT. LA	INT. PA	CG	TOTAL
ARG	0	0	0	0	155	155
BOL	0	0	0	0	0	0
BRA	0	116	152	109	644	1.021
COL	5	0	31	0	347	383
CHI	0	0	0	0	101	101
ECU	0	0	0	0	12	12
MEX	0	0	0	0	110	110
PAR	0	0	0	0	2	2
PER	0	0	0	0	161	161
URU	0	0	0	0	6	6
VEN	0	0	0	0	0	0
DOM	0	0	0	0	0	0
<b>TOTAL</b>	<b>5</b>	<b>116</b>	<b>183</b>	<b>109</b>	<b>1.538</b>	<b>1.951</b>

**DÓLARES**

PAIS	INT. CC	INT. CD	INT. LA	INT. PA	CG	TOTAL
ARG	0,00	0,00	0,00	0,00	88.665,98	88.665,98
BOL	0,00	0,00	0,00	0,00	0,00	0,00
BRA	0,00	66.286,90	29.895.850,18	20.499.116,57	711.048,06	51.172.301,71
COL	234.091,08	0,00	14.620,82	0,00	639.918,95	888.630,85
CHI	0,00	0,00	0,00	0,00	240.210,35	240.210,35
ECU	0,00	0,00	0,00	0,00	31.787,10	31.787,10
MEX	0,00	0,00	0,00	0,00	88.257,74	88.257,74
PAR	0,00	0,00	0,00	0,00	2.816,00	2.816,00
PER	0,00	0,00	0,00	0,00	79.414,75	79.414,75
URU	0,00	0,00	0,00	0,00	5.525,65	5.525,65
VEN	0,00	0,00	0,00	0,00	0,00	0,00
DOM	0,00	0,00	0,00	0,00	0,00	0,00
<b>TOTAL</b>	<b>234.091,08</b>	<b>66.286,90</b>	<b>29.910.471,00</b>	<b>20.499.116,57</b>	<b>1.887.644,58</b>	<b>52.597.610,13</b>

**Notas:**

CC:	Cartas de crédito	PE:	Pagarés de operaciones de descuento
CD:	Créditos documentarios	OP:	Órdenes de pago
CG:	Comisiones y gastos	OD:	Órdenes de pago divisibles
LA:	Letras avaladas	GN:	Giros nominativos
PA:	Pagarés	INT:	Intereses

Por la metodología de su presentación, esta información no comprende los extornos ni las anulaciones de extornos efectuados durante el período.