

ALADI/SEC/di 2342
18 de junio de 2010

CONVENIO DE PAGOS Y CRÉDITOS RECÍPROCOS

Funcionamiento del Sistema de Compensación Multilateral

Primer cuatrimestre de 2010
Fecha de liquidación: 30/04/2010

1. Canalización de operaciones

El Convenio de Pagos y Créditos Recíprocos registró operaciones por un total de 1.190.176.638,52 dólares en el primer cuatrimestre de 2010, representando una disminución del 60,4% respecto a igual período de 2009.

Gráfico N° 1
Cantidad de instrumentos y monto de las operaciones cursadas por el Convenio de Pagos por cuatrimestre

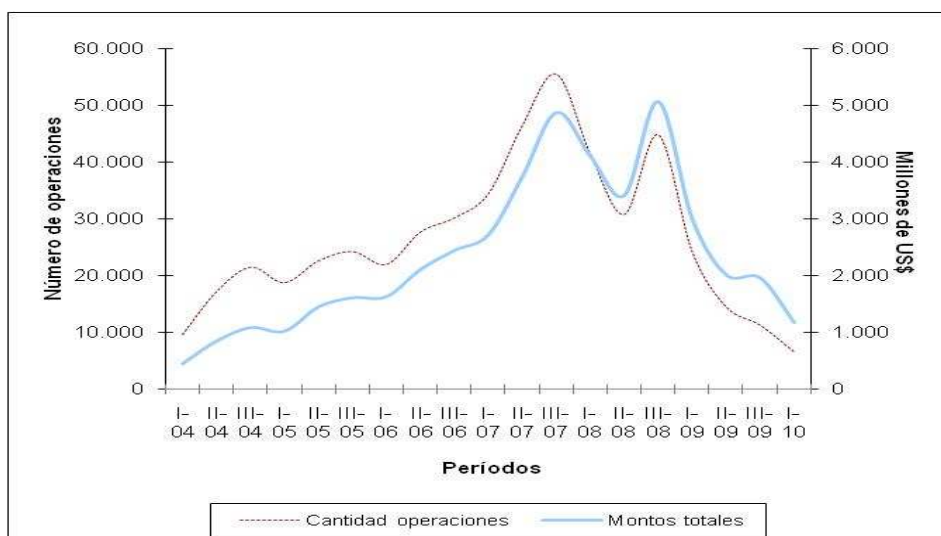

Fuente: Elaborado por la Secretaría General de la ALADI en base a las informaciones del Banco Agente y del Centro de Operaciones.

La reducción del valor de las operaciones canalizadas obedeció al fuerte descenso que experimentó la cantidad de operaciones, que alcanzó en el cuatrimestre en estudio a 5.169, es decir un 76,1% inferior a la registrada en el mismo período del año anterior (21.608). Mientras que, el valor promedio por operación ascendió a 226.201 dólares en el período enero - abril de 2010, ubicándose un 63,4% por encima del registrado en el mismo período de 2009.

2. Débitos y créditos

La disminución del monto y de las operaciones cursadas no afecta de igual manera a todos los miembros del Sistema. Al comparar el primer cuatrimestre de este año con relación al mismo período del año anterior, en el caso de los débitos y en términos de cantidad de operaciones, Venezuela (-83,3%) es el país que presentó un descenso superior al promedio (-76,1%); mientras que, la reducción de los montos canalizados afectó también a Venezuela (-67,4%), seguidos de Ecuador (-21,6%) y Bolivia (-10,1%). Al mismo tiempo, Perú (91,2%), Chile (76,4%) y Brasil (65%) registraron los principales aumentos en sus débitos.

En lo que respecta a los créditos, Colombia (-98,9%) fue quien registró una disminución superior al promedio en la cantidad de operaciones. Mientras que, en términos de montos cursados, se produjeron descensos en casi todos los países, salvo en Uruguay que aumentó un 6,2%.

3. Instrumentos canalizados

En el primer cuatrimestre de 2010, los instrumentos más utilizados fueron las cartas de crédito que superaron -en cantidad y monto- a las órdenes de pago y órdenes de pagos divisibles, situación diferente a lo sucedido en los últimos años, donde había un predominio de éstas últimas.

Al comparar su utilización en este cuatrimestre en relación al mismo cuatrimestre del año anterior, se observa un descenso mayor al promedio (-76,1%) operado en la cantidad de instrumentos utilizados a través de las órdenes de pago y órdenes de pago divisibles (-88,3%), mientras que en los montos, también las órdenes de pago y las órdenes de pago divisibles (-85,9%) y las letras avaladas (-68,5%) fueron superiores al promedio (-60,9%).

Por su parte, las comisiones y demás gastos ascendieron, en el primer cuatrimestre de 2010, a 1.529.844,90 dólares, mientras que los intereses devengados a 21.105.009,75 dólares. Al comparar dicho período con el mismo del año anterior, se constata que el monto de las comisiones y gastos descendió un 14%.

En los Cuadros 8, 8A, 9 y 9A del Anexo¹ se presentan las estadísticas consolidadas con el número de operaciones y el valor según los instrumentos cursados en el cuatrimestre, identificados a nivel de país y para el conjunto de los signatarios del Convenio para los años 2010 y 2009. Los Cuadros 8 y 8A presentan los débitos (2010 y 2009) de cada uno de los bancos centrales, así como las emisiones realizadas y cursadas desde sus respectivos países; en tanto que los Cuadros 9 y 9A (2010 y 2009) refieren a los créditos reembolsados y debitados por cada uno de los bancos centrales a los demás miembros.

¹ En Anexo se incorporan al documento los Cuadros 8A y 9A correspondientes al primer cuatrimestre de 2009, con el formato actual de operaciones canalizadas por un lado, y los intereses y las comisiones y gastos, por otro.

4. Compensación de saldos y pagos anticipados

De los 1.190.176.638,52 dólares canalizados al cierre del cuatrimestre, sólo 93.179.957,24 dólares fueron transferidos. Ello como resultado de los 1.015.659.360,69 dólares de pagos anticipados (85,3%) realizados durante el período en análisis, proporción inferior a lo acontecido en los últimos cuatrimestres.

Considerando los pagos anticipados en relación al total de los débitos cursados por país en el primer período de 2010, se observa que la República Dominicana, Bolivia y Venezuela son los países en los cuales los pagos anticipados han superado el 90% del total de débitos cursados.

Asimismo, en comparación con el mismo período de 2009, la proporción de pagos anticipados realizada por Colombia, Ecuador, Paraguay, Perú, Uruguay y Venezuela se redujo en relación al monto de las operaciones, mientras que Argentina, Bolivia, Brasil y Chile son los países que más incrementaron los pagos anticipados en relación a las operaciones cursadas.

Por su parte, el siguiente cuadro expone los principales datos correspondientes a las operaciones cursadas, divisas transferidas, ahorro de divisas, grado de compensación, pagos anticipados y tasas de interés registrados en los tres cuatrimestre de 2009 y el primero de 2010.

Cuadro N° 1
Evolución de las principales variables del Sistema de Compensación Multilateral
(Miles de dólares y porcentajes)

Años	2009			2010
	1°Cuatr.	2°Cuatr.	3°Cuatr.	1°Cuatr.
Operaciones cursadas	3.007.411	2.060.271	1.995.717	1.190.177
Divisas transferidas	2.947.510	2.006.957	1.880.082	1.108.839
Ahorro de divisas	59.902	53.314	115.635	81.337
Grado de compensación (%)	2,0	2,6	5,8	6,8
Pagos anticipados	2.773.972	1.848.414	1.753.486	1.015.659
Pagos ant. / Operac. Cursadas (%)	92,2	89,7	87,9	85,3
Tasa de Interés %	2,44	1,83	1,37	1,30

Fuente: Elaborado por la Secretaría General de la ALADI en base a las informaciones del Banco Agente y del Centro de Operaciones.

Cabe destacar que la transferencia efectiva de divisas para el conjunto de los países, producto tanto de la liquidación global de saldos en la compensación como, y principalmente, de los pagos anticipados, fue de 1.108.839.317,93 dólares. De esta forma, el grado de compensación multilateral fue de 6,8%, porcentaje superior al producido en los últimos períodos de compensación.

Al analizar los saldos por país, puede observarse que los deudores del Sistema en el cuatrimestre en estudio fueron Venezuela, República Dominicana, Bolivia y Paraguay, mientras que los principales acreedores fueron Brasil, Chile y Ecuador, tal como se señala en el siguiente Gráfico.

Gráfico N°2
Principales acreedores y deudores del Sistema
en el primer cuatrimestre de 2010

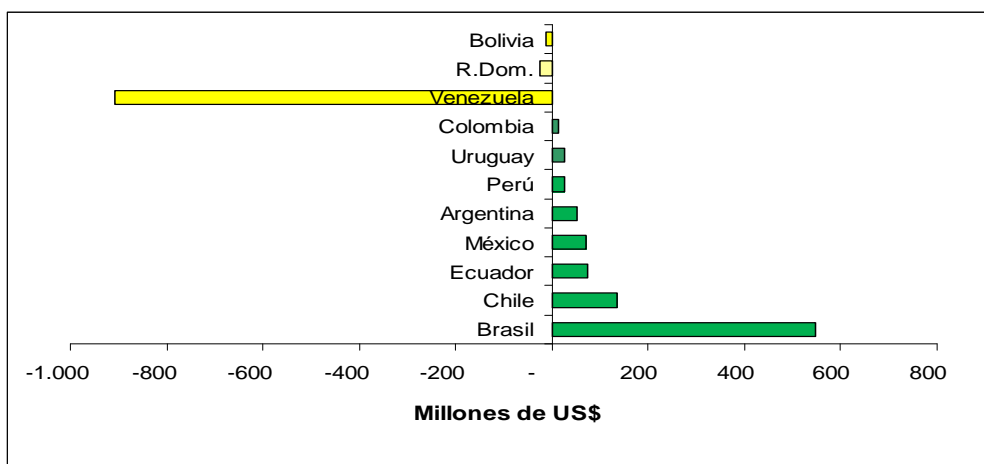

Fuente: Elaborado por la Secretaría General de la ALADI en base a las informaciones del Banco Agente y del Centro de Operaciones.

5. Tasa de interés

La tasa de interés aplicable en el período fue del 1,30%.

6. Líneas de crédito recíproco

Al 30 de abril de 2010, el valor total de las líneas de crédito recíproco se situó en 5.587.700.000 dólares, no registrándose en el período modificaciones en las mismas.

En el Cuadro 7 del Anexo se detallan las respectivas líneas de crédito vigentes entre los Bancos Centrales participantes.

7. Conclusiones

El impacto que la crisis económica internacional tuvo sobre las economías y el comercio regional de los países miembros derivó en una fuerte caída de las operaciones cursadas a través del Convenio de Pagos en el tercer período de 2009, la que se acentuó en el cuatrimestre finalizado el pasado 30 de abril, que no fue mayor en términos de montos debido a que el monto canalizado por operación mostró un incremento.

En relación a los principales deudores y acreedores del Sistema se mantiene la preeminencia de Venezuela como principal deudor, seguido de República Dominicana, mientras que en el período también aparecen Bolivia y Paraguay. En tanto que en materia de acreedores, el principal es Brasil, seguido de Chile y Ecuador.

Finalmente, no obstante que el grado de compensación aumentó y la proporción de pagos anticipados disminuyó, ésta sigue siendo elevada con respecto al monto cursado a través del Convenio de Pagos.

ANEXO

COMPENSACIÓN MULTILATERAL DE SALDOS (*)

Período: Enero - Abril de 2010

- CUADRO 1:** SALDOS MULTILATERALES EN DÓLARES. PRIMER CUATRIMESTRE DE 2010.
- CUADRO 2:** DÉBITOS, CRÉDITOS Y SALDOS DE LA COMPENSACIÓN POR PAÍS, EN DÓLARES. PRIMER CUATRIMESTRE DE 2010.
- CUADRO 3:** TRANSFERENCIAS ANTICIPADAS, EN DÓLARES. PRIMER CUATRIMESTRE DE 2010.
- CUADRO 4:** SALDOS MULTILATERALES, AJUSTADOS POR TRANSFERENCIAS ANTICIPADAS, EN DÓLARES. PRIMER CUATRIMESTRE DE 2010.
- CUADRO 5:** CRÉDITOS, DÉBITOS Y SALDOS DE LA COMPENSACIÓN POR PAÍS, AJUSTADOS POR PAGOS ANTICIPADOS Y TRANSFERENCIAS MULTILATERALES, EN DÓLARES. PRIMER CUATRIMESTRE DE 2010.
- CUADRO 6:** DÉBITOS, CRÉDITOS Y SALDOS POR PAÍS, AJUSTADOS POR PAGOS ANTICIPADOS, TRANSFERENCIAS MULTILATERALES Y ARREGLOS DE LA COMPENSACIÓN, EN DÓLARES. PRIMER CUATRIMESTRE DE 2010.
- CUADRO 7:** LÍNEAS DE CRÉDITO RECÍPROCO SUSCRITAS ENTRE BANCOS CENTRALES DE ACUERDO AL SISTEMA DE PAGOS, EN DÓLARES. AL 30 DE ABRIL DE 2010.
- CUADRO 8:** DÉBITOS - OPERACIONES CANALIZADAS POR EL CONVENIO Y VALORES POR INSTRUMENTOS POR PAÍS, EN DÓLARES. PRIMER CUATRIMESTRE DE 2010.
- CUADRO 8A:** DÉBITOS - OPERACIONES CANALIZADAS POR EL CONVENIO Y VALORES POR INSTRUMENTOS POR PAÍS, EN DÓLARES. PRIMER CUATRIMESTRE DE 2009.
- CUADRO 9:** CRÉDITOS - OPERACIONES CANALIZADAS POR EL CONVENIO Y VALORES POR INSTRUMENTOS POR PAÍS, EN DÓLARES. PRIMER CUATRIMESTRE DE 2010.
- CUADRO 9A:** CRÉDITOS - OPERACIONES CANALIZADAS POR EL CONVENIO Y VALORES POR INSTRUMENTOS POR PAÍS, EN DÓLARES. PRIMER CUATRIMESTRE DE 2009.

(*) Los cuadros fueron elaborados por la Secretaría General de la ALADI en base a las informaciones del Banco Agente y del Centro de Operaciones.

CUADRO 1
SALDOS MULTILATERALES
PRIMER CUATRIMESTRE DE 2010
(En dólares)

País	Deudores	Acreedores
Argentina		4.475.566,44
Bolivia		68.598,28
Brasil		50.499.326,91
Colombia		2.611.338,33
Chile		27.293.233,10
Ecuador		816.073,24
México		3.106.781,73
Paraguay	7.794.675,81	
Perú		4.025.975,33
Uruguay		283.063,88
Venezuela	85.374.481,20	
R.Dom.	10.800,23	
Totales	93.179.957,24	93.179.957,24

CUADRO 2
DÉBITOS, CRÉDITOS Y SALDOS POR PAÍS DE LA COMPENSACIÓN
PRIMER CUATRIMESTRE DE 2010
(En dólares)

País	Débitos	Créditos	Saldos
Argentina			
Bolivia	143.081,02	442.486,06	299.405,04
Brasil	7.750.296,90	3.924.658,11	-3.825.638,79
Colombia	133.169,41	1.049.592,97	916.423,56
Chile	1.219.419,51	673.884,93	-545.534,58
Ecuador	1.374.390,94	1.366.099,09	-8.291,85
México	0,00	126.076,29	126.076,29
Paraguay	755.424,16	2.901.993,38	2.146.569,22
Perú	544.374,00	534.542,27	-9.831,73
Uruguay	681.736,06	1.262.835,31	581.099,25
Venezuela	0,00	4.795.290,03	4.795.290,03
R.Dom.	0,00	0,00	0,00
Total	12.601.892,00	17.077.458,44	4.475.566,44
Bolivia			
Argentina	442.486,06	143.081,02	-299.405,04
Brasil	237.888,95	0,00	-237.888,95
Colombia	9,05	0,00	-9,05
Chile	27.994,75	107.015,19	79.020,44
Ecuador	0,00	37.231,07	37.231,07
México	20.523,93	0,00	-20.523,93
Paraguay	0,00	0,00	0,00
Perú	60.131,51	0,00	-60.131,51
Uruguay	0,00	41.400,02	41.400,02
Venezuela	0,00	528.905,23	528.905,23
R.Dom.	0,00	0,00	0,00
Total	789.034,25	857.632,53	68.598,28
Brasil			
Argentina	3.924.658,11	7.750.296,90	3.825.638,79
Bolivia	0,00	237.888,95	237.888,95
Colombia	802.208,47	705.027,47	-97.181,00
Chile	23.041.424,25	1.655.448,26	-21.385.975,99
Ecuador	29.926,36	5.529.285,14	5.499.358,78
México	689.020,33	240.656,47	-448.363,86
Paraguay	0,00	5.886.265,76	5.886.265,76
Perú	1.525.967,76	4.429.862,00	2.903.894,24
Uruguay	2.197.573,72	2.945.510,90	747.937,18
Venezuela	10.469,07	53.330.389,87	53.319.920,80
R.Dom.	0,00	9.943,26	9.943,26
Total	32.221.248,07	82.720.574,98	50.499.326,91
Colombia			
Argentina	1.049.592,97	133.169,41	-916.423,56
Bolivia	0,00	9,05	9,05
Brasil	705.027,47	802.208,47	97.181,00
Chile	0,00	1,47	1,47
Ecuador	2.214.839,83	5.554.385,36	3.339.545,53
México	0,00	0,00	0,00
Paraguay	0,00	0,00	0,00
Perú	421.658,16	433.432,45	11.774,29
Uruguay	0,00	28.927,97	28.927,97
Venezuela	0,00	50.315,74	50.315,74
R.Dom.	0,00	6,84	6,84
Total	4.391.118,43	7.002.456,76	2.611.338,33

País	Débitos	Créditos	Saldos
Chile			
Argentina	673.884,93	1.219.419,51	545.534,58
Bolivia	107.015,19	27.994,75	-79.020,44
Brasil	1.655.448,26	23.041.424,25	21.385.975,99
Colombia	1,47	0,00	-1,47
Ecuador	319.052,59	760.221,59	441.169,00
México	0,00	1.861.354,45	1.861.354,45
Paraguay	34.827,27	132.994,57	98.167,30
Perú	4.099,24	3.342,67	-756,57
Uruguay	0,00	376.938,71	376.938,71
Venezuela	0,00	2.663.027,55	2.663.027,55
R.Dom.	0,00	844,00	844,00
Total	2.794.328,95	30.087.562,05	27.293.233,10
Ecuador			
Argentina	1.366.099,09	1.374.390,94	8.291,85
Bolivia	37.231,07	0,00	-37.231,07
Brasil	5.529.285,14	29.926,36	-5.499.358,78
Colombia	5.554.385,36	2.214.839,83	-3.339.545,53
Chile	760.221,59	319.052,59	-441.169,00
México	49.935,89	0,00	-49.935,89
Paraguay	0,00	0,00	0,00
Perú	1.181.574,45	316.927,62	-864.646,83
Uruguay	0,00	27.058,66	27.058,66
Venezuela	9.577,72	11.022.187,55	11.012.609,83
R.Dom.	0,00	0,00	0,00
Total	14.488.310,31	15.304.383,55	816.073,24
México			
Argentina	126.076,29	0,00	-126.076,29
Bolivia	0,00	20.523,93	20.523,93
Brasil	240.656,47	689.020,33	448.363,86
Colombia	0,00	0,00	0,00
Chile	1.861.354,45	0,00	-1.861.354,45
Ecuador	0,00	49.935,89	49.935,89
Paraguay	0,00	4,91	4,91
Perú	3.154,40	0,00	-3.154,40
Uruguay	0,00	1.223,99	1.223,99
Venezuela	444,26	4.577.758,55	4.577.314,29
R.Dom.	0,00	0,00	0,00
Total	2.231.685,87	5.338.467,60	3.106.781,73
Paraguay			
Argentina	2.901.993,38	755.424,16	-2.146.569,22
Bolivia	0,00	0,00	0,00
Brasil	5.886.265,76	0,00	-5.886.265,76
Colombia	0,00	0,00	0,00
Chile	132.994,57	34.827,27	-98.167,30
Ecuador	0,00	0,00	0,00
México	4,91	0,00	-4,91
Perú	0,00	0,00	0,00
Uruguay	0,00	0,00	0,00
Venezuela	0,00	336.331,38	336.331,38
R.Dom.	0,00	0,00	0,00
Total	8.921.258,62	1.126.582,81	-7.794.675,81

País	Débitos	Créditos	Saldos
Perú			
Argentina	534.542,27	544.374,00	9.831,73
Bolivia	0,00	60.131,51	60.131,51
Brasil	4.429.862,00	1.525.967,76	-2.903.894,24
Colombia	433.432,45	421.658,16	-11.774,29
Chile	3.342,67	4.099,24	756,57
Ecuador	316.927,62	1.181.574,45	864.646,83
México	0,00	3.154,40	3.154,40
Paraguay	0,00	0,00	0,00
Uruguay	73.026,18	197.600,10	124.573,92
Venezuela	0,00	5.878.542,77	5.878.542,77
R.Dom.	0,00	6,13	6,13
Total	5.791.133,19	9.817.108,52	4.025.975,33
Uruguay			
Argentina	1.262.835,31	681.736,06	-581.099,25
Bolivia	41.400,02	0,00	-41.400,02
Brasil	2.945.510,90	2.197.573,72	-747.937,18
Colombia	28.927,97	0,00	-28.927,97
Chile	376.938,71	0,00	-376.938,71
Ecuador	27.058,66	0,00	-27.058,66
México	1.223,99	0,00	-1.223,99
Paraguay	0,00	0,00	0,00
Perú	197.600,10	73.026,18	-124.573,92
Venezuela	0,00	2.212.223,58	2.212.223,58
R.Dom.	0,00	0,00	0,00
Total	4.881.495,66	5.164.559,54	283.063,88
Venezuela			
Argentina	4.795.290,03	0,00	-4.795.290,03
Bolivia	528.905,23	0,00	-528.905,23
Brasil	53.330.389,87	10.469,07	-53.319.920,80
Colombia	50.315,74	0,00	-50.315,74
Chile	2.663.027,55	0,00	-2.663.027,55
Ecuador	11.022.187,55	9.577,72	-11.012.609,83
México	4.577.758,55	444,26	-4.577.314,29
Paraguay	336.331,38	0,00	-336.331,38
Perú	5.878.542,77	0,00	-5.878.542,77
Uruguay	2.212.223,58	0,00	-2.212.223,58
R.Dom.	0,00	0,00	0,00
Total	85.394.972,25	20.491,05	-85.374.481,20
R.Dom.			
Argentina	0,00	0,00	0,00
Bolivia	0,00	0,00	0,00
Brasil	9.943,26	0,00	-9.943,26
Colombia	6,84	0,00	-6,84
Chile	844,00	0,00	-844,00
Ecuador	0,00	0,00	0,00
México	0,00	0,00	0,00
Paraguay	0,00	0,00	0,00
Perú	6,13	0,00	-6,13
Uruguay	0,00	0,00	0,00
Venezuela	0,00	0,00	0,00
Total	10.800,23	0,00	-10.800,23
Total General 1er. 2010	174.517.277,83	174.517.277,83	0,00

CUADRO 3
TRANSFERENCIAS ANTICIPADAS
PRIMER CUATRIMESTRE DE 2010
(En dólares)

Remesó	Recibió	Fecha	Parciales	Subtotales	Totales
Argentina					13.921.386,30
	Brasil			9.926.753,36	
		08/02/2010	3.569.463,92		
		17/02/2010	2.060.606,61		
		18/03/2010	1.046.376,43		
		05/04/2010	3.250.306,40		
	Chile			3.564.973,11	
		08/02/2010	1.385.947,05		
		17/02/2010	1.240.553,15		
		18/03/2010	938.472,91		
	Perú			429.659,83	
		17/02/2010	429.659,83		

Remesó	Recibió	Fecha	Parciales	Subtotales	Totales
Bolivia					15.989.885,56
	Argentina			5.054.861,07	
		06/01/2010	188.898,62		
		15/01/2010	356.985,45		
		25/01/2010	71.678,56		
		26/01/2010	695.745,48		
		28/01/2010	137.453,46		
		10/02/2010	132.374,90		
		11/02/2010	189.699,45		
		12/02/2010	116.112,29		
		19/02/2010	154.749,38		
		24/02/2010	262.270,67		
		12/03/2010	229.218,40		
		18/03/2010	966.975,04		
		24/03/2010	153.168,64		
		01/04/2010	940.791,21		
		09/04/2010	183.425,87		
		21/04/2010	275.313,65		
	Brasil			8.701.191,89	
		08/01/2010	300.795,96		
		12/01/2010	141.521,69		
		19/01/2010	152.898,00		
		25/01/2010	858.917,18		
		05/02/2010	103.152,87		
		12/02/2010	56.954,50		
		17/02/2010	167.330,24		
		22/02/2010	524.878,85		
		25/02/2010	793.126,00		
		26/02/2010	440.892,72		
		04/03/2010	313.589,38		
		08/03/2010	201.936,40		
		09/03/2010	166.256,40		
		11/03/2010	680.220,13		
		26/03/2010	530.988,19		
		29/03/2010	720.723,40		
		01/04/2010	133.109,00		
		09/04/2010	483.472,83		
		12/04/2010	861.505,13		
		20/04/2010	883.699,92		
		23/04/2010	185.223,10		
	Colombia			63.773,43	
		19/01/2010	63.773,43		
	Chile			892.850,23	
		07/01/2010	244.604,51		
		29/01/2010	69.811,27		
		26/02/2010	173.042,04		
		19/03/2010	181.426,40		
		09/04/2010	29.616,11		
		20/04/2010	194.349,90		
	México			81.285,16	
		23/02/2010	81.285,16		
	Perú			1.195.923,78	
		14/01/2010	152.631,82		
		25/01/2010	66.738,87		
		28/01/2010	32.760,00		
		08/02/2010	220.615,55		
		26/02/2010	68.291,63		
		12/03/2010	130.927,96		
		25/03/2010	145.770,55		
		01/04/2010	125.160,00		
		15/04/2010	245.825,85		
		23/04/2010	7.201,55		

Remesó	Recibió	Fecha	Parciales	Subtotales	Totales
Brasil					59.353.575,81
	Chile			57.863.336,38	
		27/01/2010	20.048.549,38		
		10/02/2010	9.861.233,15		
		17/02/2010	3.608.761,53		
		25/02/2010	5.910.173,41		
		26/02/2010	1.593.600,42		
		15/03/2010	3.024.510,43		
		25/03/2010	4.255.892,10		
		01/04/2010	2.181.350,41		
		14/04/2010	7.379.265,55		
	México			1.490.239,43	
		10/02/2010	361.836,65		
		14/04/2010	1.128.402,78		

Remesó	Recibió	Fecha	Parciales	Subtotales	Totales
Colombia					694.871,55
	Brasil			366.697,80	
		03/02/2010	238.262,35		
		29/03/2010	128.435,45		
	Perú			328.173,75	
		29/01/2010	117.534,04		
		03/03/2010	102.448,16		
		07/04/2010	108.191,55		

Remesó	Recibió	Fecha	Parciales	Subtotales	Totales
Chile					13.047.879,75
	Bolivia			218.045,40	
		26/01/2010	83.992,73		
		12/02/2010	79.792,60		
		23/03/2010	54.260,07		
	Brasil			12.626.583,52	
		08/01/2010	61.425,46		
		29/01/2010	24.277,58		
		26/03/2010	397.571,58		
		16/04/2010	12.143.308,90		
	Colombia			41.312,18	
		25/03/2010	41.312,18		
	Ecuador			128.102,11	
		04/03/2010	34.704,00		
		09/03/2010	43.101,00		
		12/03/2010	20.886,00		
		17/03/2010	17.172,00		
		25/03/2010	12.239,11		
	Paraguay			33.836,54	
		08/03/2010	33.836,54		

Remesó	Recibió	Fecha	Parciales	Subtotales	Totales
Ecuador					31.643.692,43
	Argentina			876.432,22	
		10/02/2010	850.189,61		
		01/03/2010	26.242,61		
	Brasil			19.341.256,54	
		19/01/2010	1.669.748,26		
		02/02/2010	520.865,05		
		10/02/2010	5.271.627,84		
		01/03/2010	9.577.731,33		
		16/03/2010	1.086.595,67		
		29/03/2010	1.214.688,39		
	Colombia			9.397.699,75	
		19/01/2010	1.896.212,93		
		02/02/2010	2.043.835,43		
		10/02/2010	2.439.617,41		
		01/03/2010	123.994,70		
		16/03/2010	1.169.973,97		
		29/03/2010	1.724.065,31		
	Chile			302.071,21	
		19/01/2010	50.900,30		
		02/02/2010	31.175,71		
		10/02/2010	60.921,15		
		01/03/2010	159.074,05		
	México			197.317,85	
		02/02/2010	58.503,05		
		10/02/2010	69.449,44		
		16/03/2010	32.225,00		
		29/03/2010	37.140,36		
	Perú			1.528.914,86	
		19/01/2010	225.775,50		
		02/02/2010	106.416,66		
		10/02/2010	418.782,86		
		01/03/2010	32.899,60		
		16/03/2010	470.340,64		
		29/03/2010	274.699,60		

Remesó	Recibió	Fecha	Parciales	Subtotales	Totales
Paraguay					5.959.477,55
	Argentina			1.018.034,34	
		08/03/2010	1.018.034,34		
	Brasil			4.667.181,08	
		29/01/2010	664.519,80		
		12/02/2010	1.051.341,46		
		03/03/2010	1.132.197,77		
		12/03/2010	854.214,33		
		19/03/2010	622.362,84		
		08/04/2010	342.544,88		
	Chile			264.407,13	
		29/01/2010	67.283,09		
		12/02/2010	101.389,62		
		03/03/2010	18.414,90		
		08/04/2010	77.319,52		
	México			9.855,00	
		08/04/2010	9.855,00		

Remesó	Recibió	Fecha	Parciales	Subtotales	Totales
Perú					13.142.282,51
	Brasil			11.990.653,98	
		15/01/2010	1.754.026,48		
		22/01/2010	726.420,05		
		29/01/2010	62.709,51		
		12/02/2010	864.634,60		
		09/03/2010	50.052,21		
		12/03/2010	1.841.852,35		
		16/03/2010	236.780,61		
		19/03/2010	985.038,00		
		26/03/2010	122.404,69		
		30/03/2010	47.144,20		
		09/04/2010	3.063.326,90		
		13/04/2010	11.491,00		
		16/04/2010	258.861,85		
		20/04/2010	1.275.319,00		
		23/04/2010	690.592,53		
	Colombia			754.664,93	
		19/01/2010	88.445,00		
		22/01/2010	105.423,29		
		26/01/2010	34.742,20		
		05/02/2010	19.139,11		
		12/02/2010	36.828,04		
		19/02/2010	26.271,96		
		09/03/2010	219.492,26		
		16/03/2010	38.001,02		
		19/03/2010	24.163,12		
		30/03/2010	19.506,18		
		13/04/2010	110.193,75		
		16/04/2010	32.459,00		
	Chile			238.276,71	
		29/01/2010	147.149,30		
		02/02/2010	30.763,87		
		19/03/2010	17.241,54		
		30/03/2010	13.122,00		
		06/04/2010	30.000,00		
	Ecuador			158.686,89	
		15/01/2010	38.550,81		
		19/02/2010	120.136,08		

Remesó	Recibió	Fecha	Parciales	Subtotales	Totales
Uruguay					17.295.160,00
	Argentina			1.954.600,00	
		22/02/2010	657.600,00		
		08/04/2010	640.400,00		
		21/04/2010	656.600,00		
	Brasil			8.362.810,00	
		15/01/2010	503.200,00		
		28/01/2010	580.000,00		
		02/02/2010	530.000,00		
		11/02/2010	515.000,00		
		25/02/2010	615.000,00		
		10/03/2010	771.300,00		
		17/03/2010	1.311.300,00		
		06/04/2010	2.422.100,00		
		15/04/2010	604.800,00		
		23/04/2010	510.110,00		
	Chile			1.187.100,00	
		14/01/2010	613.100,00		
		03/03/2010	574.000,00		
	México			5.790.650,00	
		26/01/2010	818.850,00		
		25/02/2010	1.468.300,00		
		14/04/2010	1.091.500,00		
		21/04/2010	1.608.800,00		
		23/04/2010	803.200,00		

Remesó	Recibió	Fecha	Parciales	Subtotales	Totales
Venezuela					820.382.650,54
	Argentina			53.195.122,45	
		29/01/2010	20.844.989,61		
		21/04/2010	32.350.132,84		
	Bolivia			3.449.051,22	
		10/03/2010	913.079,81		
		24/03/2010	489.535,57		
		31/03/2010	1.048.610,93		
		16/04/2010	997.824,91		
	Brasil			459.070.661,52	
		25/01/2010	95.862.417,60		
		08/02/2010	68.357.995,98		
		17/02/2010	34.914.393,06		
		04/03/2010	70.912.689,88		
		16/03/2010	42.452.617,70		
		31/03/2010	70.654.467,18		
		23/04/2010	75.916.080,12		
	Chile			55.935.068,29	
		05/02/2010	12.042.494,78		
		23/04/2010	43.892.573,51		
	Ecuador			106.037.195,95	
		19/01/2010	14.217.224,16		
		29/01/2010	17.473.283,56		
		23/02/2010	10.893.917,72		
		10/03/2010	17.244.450,15		
		24/03/2010	11.502.948,00		
		09/04/2010	14.670.110,90		
		16/04/2010	9.654.498,84		
		23/04/2010	10.380.762,62		
	México			59.964.005,93	
		17/02/2010	12.535.423,49		
		16/03/2010	25.423.028,47		
		23/04/2010	22.005.553,97		
	Paraguay			8.171.095,00	
		19/01/2010	1.894.428,00		
		05/02/2010	1.490.452,00		
		10/03/2010	4.786.215,00		
	Perú			31.423.157,34	
		17/02/2010	10.992.059,29		
		16/04/2010	20.431.098,05		
	Uruguay			43.137.292,84	
		12/01/2010	4.483.109,27		
		19/01/2010	1.422.992,71		
		25/01/2010	889.483,00		
		29/01/2010	1.380.522,88		
		08/02/2010	2.581.189,48		
		17/02/2010	2.948.640,11		
		23/02/2010	1.472.298,57		
		04/03/2010	961.625,56		
		10/03/2010	2.327.574,94		
		16/03/2010	8.246.132,20		
		24/03/2010	1.711.466,01		
		31/03/2010	3.446.045,72		
		09/04/2010	6.165.585,38		
		16/04/2010	2.238.395,24		
		23/04/2010	2.862.231,77		

Remesó	Recibió	Fecha	Parciales	Subtotales	Totales
R.Dom.					24.228.498,69
	Brasil			21.453.047,50	
		11/01/2010	47.259,22		
		14/01/2010	534.195,97		
		19/01/2010	4.584,78		
		19/01/2010	7.187.282,68		
		26/01/2010	71.679,50		
		04/02/2010	77.072,32		
		12/02/2010	107,59		
		18/02/2010	2.207,54		
		19/02/2010	9.987,92		
		22/02/2010	1.369,32		
		25/02/2010	1.414.422,53		
		02/03/2010	27.662,55		
		03/03/2010	7.388.003,67		
		04/03/2010	972,52		
		08/03/2010	10.480,58		
		10/03/2010	8.555,30		
		29/03/2010	45.137,49		
		06/04/2010	1.832,96		
		20/04/2010	4.620.233,06		
	Colombia			1.948.893,51	
		09/02/2010	201.732,23		
		16/02/2010	192.287,45		
		17/02/2010	642.305,30		
		10/03/2010	33.262,78		
		05/04/2010	145.777,47		
		08/04/2010	733.528,28		
	Chile			99.540,00	
		12/01/2010	99.540,00		
	México			383.791,42	
		05/04/2010	383.791,42		
	Perú			343.226,26	
		05/01/2010	172.201,52		
		05/04/2010	171.024,74		
Total general - 1er. Período de 2010 - US\$			1.015.659.360,69	1.015.659.360,69	1.015.659.360,69

CUADRO 4
SALDOS MULTILATERALES
AJUSTADOS POR TRANSFERENCIAS ANTICIPADAS
PRIMER CUATRIMESTRE DE 2010
(En dólares)

País	Saldos de compensación		Pagos anticipados		Saldos ajustados	
	Deudores	Acreedores	Efectuados	Recibidos	Deudores	Acreedores
Argentina		4.475.566,44	13.921.386,30	62.099.050,08		52.653.230,22
Bolivia		68.598,28	15.989.885,56	3.667.096,62	12.254.190,66	
Brasil		50.499.326,91	59.353.575,81	556.506.837,19		547.652.588,29
Colombia		2.611.338,33	694.871,55	12.206.343,80		14.122.810,58
Chile		27.293.233,10	13.047.879,75	120.347.623,06		134.592.976,41
Ecuador		816.073,24	31.643.692,43	106.323.984,95		75.496.365,76
México		3.106.781,73		67.917.144,79		71.023.926,52
Paraguay	7.794.675,81		5.959.477,55	8.204.931,54	5.549.221,82	
Perú		4.025.975,33	13.142.282,51	35.249.055,82		26.132.748,64
Uruguay		283.063,88	17.295.160,00	43.137.292,84		26.125.196,72
Venezuela	85.374.481,20		820.382.650,54		905.757.131,74	
R.Dom.	10.800,23		24.228.498,69		24.239.298,92	
Totales	93.179.957,24	93.179.957,24	1.015.659.360,69	1.015.659.360,69	947.799.843,14	947.799.843,14

CUADRO 5
CRÉDITOS, DÉBITOS Y SALDOS POR PAÍS
AJUSTADOS POR PAGOS ANTICIPADOS Y TRANSFERENCIAS MULTILATERALES
PRIMER CUATRIMESTRE DE 2010
(En dólares)

País	Créditos				Débitos				Saldos	
	Compensación	Pagos Anticip.	Transf.Multil.	Ajustados	Compensación	Pagos Anticip.	Transf.Multil.	Ajustados	Compensación	Ajustados
Argentina										
Bolivia	442.486,06	5.054.861,07		5.497.347,13	143.081,02			143.081,02	299.405,04	5.354.266,11
Brasil	3.924.658,11			3.924.658,11	7.750.296,90	9.926.753,36		17.677.050,26	-3.825.638,79	-13.752.392,15
Colombia	1.049.592,97			1.049.592,97	133.169,41			133.169,41	916.423,56	916.423,56
Chile	673.884,93			673.884,93	1.219.419,51	3.564.973,11		4.784.392,62	-545.534,58	-4.110.507,69
Ecuador	1.366.099,09	876.432,22		2.242.531,31	1.374.390,94			1.374.390,94	-8.291,85	866.140,37
México	126.076,29			126.076,29					126.076,29	126.076,29
Paraguay	2.901.993,38	1.018.034,34		3.920.027,72	755.424,16			755.424,16	2.146.569,22	3.164.603,56
Perú	534.542,27			534.542,27	544.374,00	429.659,83		974.033,83	-9.831,73	-439.491,56
Uruguay	1.262.835,31	1.954.600,00		3.217.435,31	681.736,06			681.736,06	581.099,25	2.535.699,25
Venezuela	4.795.290,03	53.195.122,45		57.990.412,48					4.795.290,03	57.990.412,48
R.Dom.									0,00	0,00
Totales	17.077.458,44	62.099.050,08	0,00	79.176.508,52	12.601.892,00	13.921.386,30	0,00	26.523.278,30	4.475.566,44	52.653.230,22
Bolivia										
Argentina	143.081,02			143.081,02	442.486,06	5.054.861,07		5.497.347,13	-299.405,04	-5.354.266,11
Brasil					237.888,95	8.701.191,89		8.939.080,84	-237.888,95	-8.939.080,84
Colombia					9,05	63.773,43		63.782,48	-9,05	-63.782,48
Chile	107.015,19	218.045,40		325.060,59	27.994,75	892.850,23		920.844,98	79.020,44	-595.784,39
Ecuador	37.231,07			37.231,07					37.231,07	37.231,07
México					20.523,93	81.285,16		101.809,09	-20.523,93	-101.809,09
Paraguay									0,00	0,00
Perú					60.131,51	1.195.923,78		1.256.055,29	-60.131,51	-1.256.055,29
Uruguay	41.400,02			41.400,02					41.400,02	41.400,02
Venezuela	528.905,23	3.449.051,22		3.977.956,45					528.905,23	3.977.956,45
R.Dom.									0,00	0,00
Totales	857.632,53	3.667.096,62	0,00	4.524.729,15	789.034,25	15.989.885,56	0,00	16.778.919,81	68.598,28	-12.254.190,66
Brasil										
Argentina	7.750.296,90	9.926.753,36		17.677.050,26	3.924.658,11			3.924.658,11	3.825.638,79	13.752.392,15
Bolivia	237.888,95	8.701.191,89		8.939.080,84					237.888,95	8.939.080,84
Colombia	705.027,47	366.697,80		1.071.725,27	802.208,47			802.208,47	-97.181,00	269.516,80
Chile	1.655.448,26	12.626.583,52		14.282.031,78	23.041.424,25	57.863.336,38		80.904.760,63	-21.385.975,99	-66.622.728,85
Ecuador	5.529.285,14	19.341.256,54		24.870.541,68	29.926,36			29.926,36	5.499.358,78	24.840.615,32
México	240.656,47			240.656,47	689.020,33	1.490.239,43		2.179.259,76	-448.363,86	-1.938.603,29
Paraguay	5.886.265,76	4.667.181,08		10.553.446,84					5.886.265,76	10.553.446,84
Perú	4.429.862,00	11.990.653,98		16.420.515,98	1.525.967,76			1.525.967,76	2.903.894,24	14.894.548,22
Uruguay	2.945.510,90	8.362.810,00		11.308.320,90	2.197.573,72			2.197.573,72	747.937,18	9.110.747,18
Venezuela	53.330.389,87	459.070.661,52		512.401.051,39	10.469,07			10.469,07	53.319.920,80	512.390.582,32
R.Dom.	9.943,26	21.453.047,50		21.462.990,76					9.943,26	21.462.990,76
Totales	82.720.574,98	556.506.837,19	0,00	639.227.412,17	32.221.248,07	59.353.575,81	0,00	91.574.823,88	50.499.326,91	547.652.588,29

País	Créditos				Débitos				Saldos		
	Compensación	Pagos Anticip.	Transf.Multil.	Ajustados	Compensación	Pagos Anticip.	Transf.Multil.	Ajustados	Compensación	Ajustados	
Colombia	Argentina	133.169,41			133.169,41			1.049.592,97	-916.423,56	-916.423,56	
	Bolivia	9,05	63.773,43		63.782,48				9,05	63.782,48	
	Brasil	802.208,47			802.208,47			1.071.725,27	97.181,00	-269.516,80	
	Chile	1,47	41.312,18		41.313,65				1,47	41.313,65	
	Ecuador	5.554.385,36	9.397.699,75		14.952.085,11			2.214.839,83	3.339.545,53	12.737.245,28	
	México								0,00	0,00	
	Paraguay								0,00	0,00	
	Perú	433.432,45	754.664,93		1.188.097,38			749.831,91	11.774,29	438.265,47	
	Uruguay	28.927,97			28.927,97	328.173,75			28.927,97	28.927,97	
	Venezuela	50.315,74			50.315,74				50.315,74	50.315,74	
	R.Dom.	6,84	1.948.893,51		1.948.900,35				6,84	1.948.900,35	
Totales		7.002.456,76	12.206.343,80	0,00	19.208.800,56	4.391.118,43	694.871,55	0,00	5.085.989,98	2.611.338,33	14.122.810,58
Chile	Argentina	1.219.419,51	3.564.973,11		4.784.392,62			673.884,93	545.534,58	4.110.507,69	
	Bolivia	27.994,75	892.850,23		920.844,98			325.060,59	-79.020,44	595.784,39	
	Brasil	23.041.424,25	57.863.336,38		80.904.760,63			14.282.031,78	21.385.975,99	66.622.728,85	
	Colombia					1,47		41.313,65	-1,47	-41.313,65	
	Ecuador	760.221,59	302.071,21		1.062.292,80			447.154,70	441.169,00	615.138,10	
	México	1.861.354,45			1.861.354,45				1.861.354,45	1.861.354,45	
	Paraguay	132.994,57	264.407,13		397.401,70			68.663,81	98.167,30	328.737,89	
	Perú	3.342,67	238.276,71		241.619,38			4.099,24	-756,57	237.520,14	
	Uruguay	376.938,71	1.187.100,00		1.564.038,71				376.938,71	1.564.038,71	
	Venezuela	2.663.027,55	55.935.068,29		58.598.095,84				2.663.027,55	58.598.095,84	
	R.Dom.	844,00	99.540,00		100.384,00				844,00	100.384,00	
Totales		30.087.562,05	120.347.623,06	0,00	150.435.185,11	2.794.328,95	13.047.879,75	0,00	15.842.208,70	27.293.233,10	134.592.976,41
Ecuador	Argentina	1.374.390,94			1.374.390,94			2.242.531,31	8.291,85	-868.140,37	
	Bolivia							37.231,07	-37.231,07	-37.231,07	
	Brasil	29.926,36			29.926,36			24.870.541,68	-5.499.358,78	-24.840.615,32	
	Colombia	2.214.839,83			2.214.839,83			14.952.085,11	-3.339.545,53	-12.737.245,28	
	Chile	319.052,59	128.102,11		447.154,70			1.062.292,80	-441.169,00	-615.138,10	
	México							49.935,89	-49.935,89	-247.253,74	
	Paraguay								0,00	0,00	
	Perú	316.927,62	158.686,89		475.614,51			2.710.489,31	-864.646,83	-2.234.874,80	
	Uruguay	27.058,66			27.058,66				27.058,66	27.058,66	
	Venezuela	11.022.187,55	106.037.195,95		117.059.383,50			9.577,72	11.012.609,83	117.049.805,78	
	R.Dom.								0,00	0,00	
Totales		15.304.383,55	106.323.984,95	0,00	121.628.368,50	14.488.310,31	31.643.692,43	0,00	46.132.002,74	816.073,24	75.496.365,76

País	Créditos				Débitos				Saldos	
	Compensación	Pagos Anticip.	Transf.Multil.	Ajustados	Compensación	Pagos Anticip.	Transf.Multil.	Ajustados	Compensación	Ajustados
México										
Argentina					126.076,29			126.076,29	-126.076,29	-126.076,29
Bolivia	20.523,93	81.285,16		101.809,09					20.523,93	101.809,09
Brasil	689.020,33	1.490.239,43		2.179.259,76	240.656,47			240.656,47	448.363,86	1.938.603,29
Colombia									0,00	0,00
Chile					1.861.354,45			1.861.354,45	-1.861.354,45	-1.861.354,45
Ecuador	49.935,89	197.317,85		247.253,74					49.935,89	247.253,74
Paraguay	4,91	9.855,00		9.859,91					4,91	9.859,91
Perú					3.154,40			3.154,40	-3.154,40	-3.154,40
Uruguay	1.223,99	5.790.650,00		5.791.873,99					1.223,99	5.791.873,99
Venezuela	4.577.758,55	59.964.005,93		64.541.764,48	444,26			444,26	4.577.314,29	64.541.320,22
R.Dom.		383.791,42		383.791,42					0,00	383.791,42
Totales	5.338.467,60	67.917.144,79	0,00	73.255.612,39	2.231.685,87	0,00	0,00	2.231.685,87	3.106.781,73	71.023.926,52
Paraguay										
Argentina	755.424,16			755.424,16	2.901.993,38	1.018.034,34		3.920.027,72	-2.146.569,22	-3.164.603,56
Bolivia									0,00	0,00
Brasil					5.886.265,76	4.667.181,08		10.553.446,84	-5.886.265,76	-10.553.446,84
Colombia									0,00	0,00
Chile	34.827,27	33.836,54		68.663,81	132.994,57	264.407,13		397.401,70	-98.167,30	-328.737,89
Ecuador									0,00	0,00
México					4,91	9.855,00		9.859,91	-4,91	-9.859,91
Perú									0,00	0,00
Uruguay									0,00	0,00
Venezuela	336.331,38	8.171.095,00		8.507.426,38					336.331,38	8.507.426,38
R.Dom.									0,00	0,00
Totales	1.126.582,81	8.204.931,54	0,00	9.331.514,35	8.921.258,62	5.959.477,55	0,00	14.880.736,17	-7.794.675,81	-5.549.221,82
Perú										
Argentina	544.374,00	429.659,83		974.033,83	534.542,27			534.542,27	9.831,73	439.491,56
Bolivia	60.131,51	1.195.923,78		1.256.055,29					60.131,51	1.256.055,29
Brasil	1.525.967,76			1.525.967,76	4.429.862,00	11.990.653,98		16.420.515,98	-2.903.894,24	-14.894.548,22
Colombia	421.658,16	328.173,75		749.831,91	433.432,45	754.664,93		1.188.097,38	-11.774,29	-438.265,47
Chile	4.099,24			4.099,24	3.342,67	238.276,71		241.619,38	756,57	-237.520,14
Ecuador	1.181.574,45	1.528.914,86		2.710.489,31	316.927,62	158.686,89		475.614,51	864.646,83	2.234.874,80
México	3.154,40			3.154,40					3.154,40	3.154,40
Paraguay									0,00	0,00
Uruguay	197.600,10			197.600,10	73.026,18			73.026,18	124.573,92	124.573,92
Venezuela	5.878.542,77	31.423.157,34		37.301.700,11					5.878.542,77	37.301.700,11
R.Dom.	6,13	343.226,26		343.232,39					6,13	343.232,39
Totales	9.817.108,52	35.249.055,82	0,00	45.066.164,34	5.791.133,19	13.142.282,51	0,00	18.933.415,70	4.025.975,33	26.132.748,64

País	Créditos				Débitos				Saldos		
	Compensación	Pagos Anticip.	Transf.Multil.	Ajustados	Compensación	Pagos Anticip.	Transf.Multil.	Ajustados	Compensación	Ajustados	
Uruguay	Argentina	681.736,06			681.736,06	1.262.835,31	1.954.600,00		3.217.435,31	-581.099,25	-2.535.699,25
	Bolivia					41.400,02			41.400,02	-41.400,02	-41.400,02
	Brasil	2.197.573,72			2.197.573,72	2.945.510,90	8.362.810,00		11.308.320,90	-747.937,18	-9.110.747,18
	Colombia					28.927,97			28.927,97	-28.927,97	-28.927,97
	Chile					376.938,71	1.187.100,00		1.564.038,71	-376.938,71	-1.564.038,71
	Ecuador					27.058,66			27.058,66	-27.058,66	-27.058,66
	México					1.223,99	5.790.650,00		5.791.873,99	-1.223,99	-5.791.873,99
	Paraguay									0,00	0,00
	Perú	73.026,18			73.026,18	197.600,10			197.600,10	-124.573,92	-124.573,92
	Venezuela	2.212.223,58	43.137.292,84		45.349.516,42					2.212.223,58	45.349.516,42
	R.Dom.									0,00	0,00
Totales		5.164.559,54	43.137.292,84	0,00	48.301.852,38	4.881.495,66	17.295.160,00	0,00	22.176.655,66	283.063,88	26.125.196,72
Venezuela	Argentina					4.795.290,03	53.195.122,45		57.990.412,48	-4.795.290,03	-57.990.412,48
	Bolivia					528.905,23	3.449.051,22		3.977.956,45	-528.905,23	-3.977.956,45
	Brasil	10.469,07			10.469,07	53.330.389,87	459.070.661,52		512.401.051,39	-53.319.920,80	-512.390.582,32
	Colombia					50.315,74			50.315,74	-50.315,74	-50.315,74
	Chile					2.663.027,55	55.935.068,29		58.598.095,84	-2.663.027,55	-58.598.095,84
	Ecuador	9.577,72			9.577,72	11.022.187,55	106.037.195,95		117.059.383,50	-11.012.609,83	-117.049.805,78
	México	444,26			444,26	4.577.758,55	59.964.005,93		64.541.764,48	-4.577.314,29	-64.541.320,22
	Paraguay					336.331,38	8.171.095,00		8.507.426,38	-336.331,38	-8.507.426,38
	Perú					5.878.542,77	31.423.157,34		37.301.700,11	-5.878.542,77	-37.301.700,11
	Uruguay					2.212.223,58	43.137.292,84		45.349.516,42	-2.212.223,58	-45.349.516,42
	R.Dom.									0,00	0,00
Totales		20.491,05	0,00	0,00	20.491,05	85.394.972,25	820.382.650,54	0,00	905.777.622,79	-85.374.481,20	-905.757.131,74
R.Dom.	Argentina									0,00	0,00
	Bolivia									0,00	0,00
	Brasil					9.943,26	21.453.047,50		21.462.990,76	-9.943,26	-21.462.990,76
	Colombia					6,84	1.948.893,51		1.948.900,35	-6,84	-1.948.900,35
	Chile					844,00	99.540,00		100.384,00	-844,00	-100.384,00
	Ecuador									0,00	0,00
	México						383.791,42		383.791,42	0,00	-383.791,42
	Paraguay									0,00	0,00
	Perú					6,13	343.226,26		343.232,39	-6,13	-343.232,39
	Uruguay									0,00	0,00
	Venezuela									0,00	0,00
Totales		0,00	0,00	0,00	0,00	10.800,23	24.228.498,69	0,00	24.239.298,92	-10.800,23	-24.239.298,92
Total 1er. Cuatrimestre 2010		174.517.277,83	1.015.659.360,69	0,00	1.190.176.638,52	174.517.277,83	1.015.659.360,69	0,00	1.190.176.638,52	0,00	0,00

CUADRO 6
DEBITOS, CRÉDITOS Y SALDOS POR PAÍS
AJUSTADOS POR PAGOS ANTICIPADOS, TRANSFERENCIAS MULTILATERALES Y ARREGLOS DE LA COMPENSACIÓN
PRIMER CUATRIMESTRE DE 2010
(En dólares)

País	Débitos	Créditos	SalDOS
Argentina			
Bolivia	143.081,02	5.497.347,13	5.354.266,11
Brasil	17.677.050,26	3.924.658,11	-13.752.392,15
Colombia	133.169,41	1.049.592,97	916.423,56
Chile	4.784.392,62	673.884,93	-4.110.507,69
Ecuador	1.374.390,94	2.242.531,31	868.140,37
México	0,00	126.076,29	126.076,29
Paraguay	755.424,16	3.920.027,72	3.164.603,56
Perú	974.033,83	534.542,27	-439.491,56
Uruguay	681.736,06	3.217.435,31	2.535.699,25
Venezuela	0,00	57.990.412,48	57.990.412,48
R.Dom.	0,00	0,00	0,00
Total	26.523.278,30	79.176.508,52	52.653.230,22
Bolivia			
Argentina	5.497.347,13	143.081,02	-5.354.266,11
Brasil	8.939.080,84	0,00	-8.939.080,84
Colombia	63.782,48	0,00	-63.782,48
Chile	920.844,98	325.060,59	-595.784,39
Ecuador	0,00	37.231,07	37.231,07
México	101.809,09	0,00	-101.809,09
Paraguay	0,00	0,00	0,00
Perú	1.256.055,29	0,00	-1.256.055,29
Uruguay	0,00	41.400,02	41.400,02
Venezuela	0,00	3.977.956,45	3.977.956,45
R.Dom.	0,00	0,00	0,00
Total	16.778.919,81	4.524.729,15	-12.254.190,66
Brasil			
Argentina	3.924.658,11	17.677.050,26	13.752.392,15
Bolivia	0,00	8.939.080,84	8.939.080,84
Colombia	802.208,47	1.071.725,27	269.516,80
Chile	80.904.760,63	14.282.031,78	-66.622.728,85
Ecuador	29.926,36	24.870.541,68	24.840.615,32
México	2.179.259,76	240.656,47	-1.938.603,29
Paraguay	0,00	10.553.446,84	10.553.446,84
Perú	1.525.967,76	16.420.515,98	14.894.548,22
Uruguay	2.197.573,72	11.308.320,90	9.110.747,18
Venezuela	10.469,07	512.401.051,39	512.390.582,32
R.Dom.	0,00	21.462.990,76	21.462.990,76
Total	91.574.823,88	639.227.412,17	547.652.588,29
Colombia			
Argentina	1.049.592,97	133.169,41	-916.423,56
Bolivia	0,00	63.782,48	63.782,48
Brasil	1.071.725,27	802.208,47	-269.516,80
Chile	0,00	41.313,65	41.313,65
Ecuador	2.214.839,83	14.952.085,11	12.737.245,28
México	0,00	0,00	0,00
Paraguay	0,00	0,00	0,00
Perú	749.831,91	1.188.097,38	438.265,47
Uruguay	0,00	28.927,97	28.927,97
Venezuela	0,00	50.315,74	50.315,74
R.Dom.	0,00	1.948.900,35	1.948.900,35
Total	5.085.989,98	19.208.800,56	14.122.810,58

País	Débitos	Créditos	Saldos
Chile			
Argentina	673.884,93	4.784.392,62	4.110.507,69
Bolivia	325.060,59	920.844,98	595.784,39
Brasil	14.282.031,78	80.904.760,63	66.622.728,85
Colombia	41.313,65	0,00	-41.313,65
Ecuador	447.154,70	1.062.292,80	615.138,10
México	0,00	1.861.354,45	1.861.354,45
Paraguay	68.663,81	397.401,70	328.737,89
Perú	4.099,24	241.619,38	237.520,14
Uruguay	0,00	1.564.038,71	1.564.038,71
Venezuela	0,00	58.598.095,84	58.598.095,84
R.Dom.	0,00	100.384,00	100.384,00
Total	15.842.208,70	150.435.185,11	134.592.976,41
Ecuador			
Argentina	2.242.531,31	1.374.390,94	-868.140,37
Bolivia	37.231,07	0,00	-37.231,07
Brasil	24.870.541,68	29.926,36	-24.840.615,32
Colombia	14.952.085,11	2.214.839,83	-12.737.245,28
Chile	1.062.292,80	447.154,70	-615.138,10
México	247.253,74	0,00	-247.253,74
Paraguay	0,00	0,00	0,00
Perú	2.710.489,31	475.614,51	-2.234.874,80
Uruguay	0,00	27.058,66	27.058,66
Venezuela	9.577,72	117.059.383,50	117.049.805,78
R.Dom.	0,00	0,00	0,00
Total	46.132.002,74	121.628.368,50	75.496.365,76
México			
Argentina	126.076,29	0,00	-126.076,29
Bolivia	0,00	101.809,09	101.809,09
Brasil	240.656,47	2.179.259,76	1.938.603,29
Colombia	0,00	0,00	0,00
Chile	1.861.354,45	0,00	-1.861.354,45
Ecuador	0,00	247.253,74	247.253,74
Paraguay	0,00	9.859,91	9.859,91
Perú	3.154,40	0,00	-3.154,40
Uruguay	0,00	5.791.873,99	5.791.873,99
Venezuela	444,26	64.541.764,48	64.541.320,22
R.Dom.	0,00	383.791,42	383.791,42
Total	2.231.685,87	73.255.612,39	71.023.926,52
Paraguay			
Argentina	3.920.027,72	755.424,16	-3.164.603,56
Bolivia	0,00	0,00	0,00
Brasil	10.553.446,84	0,00	-10.553.446,84
Colombia	0,00	0,00	0,00
Chile	397.401,70	68.663,81	-328.737,89
Ecuador	0,00	0,00	0,00
México	9.859,91	0,00	-9.859,91
Perú	0,00	0,00	0,00
Uruguay	0,00	0,00	0,00
Venezuela	0,00	8.507.426,38	8.507.426,38
R.Dom.	0,00	0,00	0,00
Total	14.880.736,17	9.331.514,35	-5.549.221,82

País	Débitos	Créditos	Saldos
Perú			
Argentina	534.542,27	974.033,83	439.491,56
Bolivia	0,00	1.256.055,29	1.256.055,29
Brasil	16.420.515,98	1.525.967,76	-14.894.548,22
Colombia	1.188.097,38	749.831,91	-438.265,47
Chile	241.619,38	4.099,24	-237.520,14
Ecuador	475.614,51	2.710.489,31	2.234.874,80
México	0,00	3.154,40	3.154,40
Paraguay	0,00	0,00	0,00
Uruguay	73.026,18	197.600,10	124.573,92
Venezuela	0,00	37.301.700,11	37.301.700,11
R.Dom.	0,00	343.232,39	343.232,39
Total	18.933.415,70	45.066.164,34	26.132.748,64
Uruguay			
Argentina	3.217.435,31	681.736,06	-2.535.699,25
Bolivia	41.400,02	0,00	-41.400,02
Brasil	11.308.320,90	2.197.573,72	-9.110.747,18
Colombia	28.927,97	0,00	-28.927,97
Chile	1.564.038,71	0,00	-1.564.038,71
Ecuador	27.058,66	0,00	-27.058,66
México	5.791.873,99	0,00	-5.791.873,99
Paraguay	0,00	0,00	0,00
Perú	197.600,10	73.026,18	-124.573,92
Venezuela	0,00	45.349.516,42	45.349.516,42
R.Dom.	0,00	0,00	0,00
Total	22.176.655,66	48.301.852,38	26.125.196,72
Venezuela			
Argentina	57.990.412,48	0,00	-57.990.412,48
Bolivia	3.977.956,45	0,00	-3.977.956,45
Brasil	512.401.051,39	10.469,07	-512.390.582,32
Colombia	50.315,74	0,00	-50.315,74
Chile	58.598.095,84	0,00	-58.598.095,84
Ecuador	117.059.383,50	9.577,72	-117.049.805,78
México	64.541.764,48	444,26	-64.541.320,22
Paraguay	8.507.426,38	0,00	-8.507.426,38
Perú	37.301.700,11	0,00	-37.301.700,11
Uruguay	45.349.516,42	0,00	-45.349.516,42
R.Dom.	0,00	0,00	0,00
Total	905.777.622,79	20.491,05	-905.757.131,74
R.Dom.			
Argentina	0,00	0,00	0,00
Bolivia	0,00	0,00	0,00
Brasil	21.462.990,76	0,00	-21.462.990,76
Colombia	1.948.900,35	0,00	-1.948.900,35
Chile	100.384,00	0,00	-100.384,00
Ecuador	0,00	0,00	0,00
México	383.791,42	0,00	-383.791,42
Paraguay	0,00	0,00	0,00
Perú	343.232,39	0,00	-343.232,39
Uruguay	0,00	0,00	0,00
Venezuela	0,00	0,00	0,00
Total	24.239.298,92	0,00	-24.239.298,92
Total General 1ero. 2010	1.190.176.638,52	1.190.176.638,52	0,00

CUADRO 7
LÍNEAS DE CRÉDITO RECÍPROCO
SUSCRITAS ENTRE BANCOS CENTRALES DE ACUERDO AL SISTEMA DE PAGOS
(AL 30 DE ABRIL DE 2010)
(En miles de dólares)

Países	ARG.	BOL.	BRA.	COL.	CHI.	ECU.	MEX.	PAR.	PER.	URU.	VEN.	R.DOM	TOTAL
ARG.		20.000	1.500.000	5.000	50.000	3.500	20.000	10.000	40.000	8.000	30.000	500	1.687.000
BOL.	20.000		1.000	500	2.500	50	1.500	1.000	10.000	500	500		37.550
BRA.	1.500.000	1.000		40.000	80.000	30.000	120.000	150.000	50.000	45.000	200.000	4.000	2.220.000
COL.	5.000	500	40.000		20.000	10.000	30.000	500	8.000	1.500	30.000	5.000	150.500
CHI.	50.000	2.500	80.000	20.000		10.000	8.000	1.500	12.000	4.000	80.000	1.000	269.000
ECU.	3.500	50	30.000	10.000	10.000		15.000	500	15.000	1.000	15.000	1.000	101.050
MEX.	20.000	1.500	120.000	30.000	8.000	15.000		200	15.000	6.000	30.000	5.000	250.700
PAR.	10.000	1.000	150.000	500	1.500	500	200		6.000	1.000	500		171.200
PER.	40.000	10.000	50.000	8.000	12.000	15.000	15.000	6.000		10.000	25.000	500	191.500
URU.	8.000	500	45.000	1.500	4.000	1.000	6.000	1.000	10.000		800	300	78.100
VEN.	30.000	500	200.000	30.000	80.000	15.000	30.000	500	25.000	800		1.000	412.800
R.DOM	500		4.000	5.000	1.000	1.000	5.000		500	300	1.000		18.300
TOTAL	1.687.000	37.550	2.220.000	150.500	269.000	101.050	250.700	171.200	191.500	78.100	412.800	18.300	5.587.700

CUADRO 8
INSTRUMENTOS
DÉBITOS
OPERACIONES CANALIZADAS POR EL CONVENIO
PRIMER CUATRIMESTRE DE 2010

NUMERO DE OPERACIONES

PAIS	CC	CD	LA	PA	PE	OP+OD	GN	TOTAL
ARG	239	117	7	0	0	5	0	368
BOL	100	76	11	0	0	4	0	191
BRA	66	119	0	0	0	10	0	195
COL	15	20	0	0	0	4	0	39
CHI	70	18	0	0	0	5	0	93
ECU	122	55	58	76	0	25	0	336
MEX	11	1	0	0	0	5	0	17
PAR	99	62	0	1	0	0	0	162
PER	44	32	6	2	0	4	0	88
URU	153	135	8	15	0	5	0	316
VEN	860	619	134	28	0	1.645	0	3.286
DOM	7	61	0	10	0	0	0	78
TOTAL	1.786	1.315	224	132	0	1.712	0	5.169

EN DÓLARES

PAIS	CC	CD	LA	PA	PE	OP+OD	GN	TOTAL
ARG	14.162.401,35	7.753.214,42	2.557.005,80	0,00	0,00	4.091,98	0,00	24.476.713,55
BOL	8.548.012,40	5.263.751,51	2.897.844,29	0,00	0,00	3.149,71	0,00	16.712.757,91
BRA	28.478.928,43	63.485.424,78	0,00	0,00	0,00	13.578,59	0,00	91.977.931,80
COL	2.699.205,80	2.370.481,36	0,00	0,00	0,00	3.149,17	0,00	5.072.836,33
CHI	14.873.261,79	956.429,48	0,00	0,00	0,00	4.087,49	0,00	15.833.778,76
ECU	14.357.773,88	4.505.223,55	2.682.339,17	18.195.580,57	0,00	4.361.028,91	0,00	44.101.946,08
MEX	1.983.074,33	239.400,90	0,00	0,00	0,00	3.589,84	0,00	2.226.065,07
PAR	5.866.550,19	4.509.280,47	0,00	3.609.299,68	0,00	0,00	0,00	13.985.130,34
PER	4.114.718,91	12.809.176,95	138.388,70	1.732.267,42	0,00	61.787,02	0,00	18.856.339,00
URU	7.570.452,26	13.640.396,45	197.457,23	719.035,60	0,00	3.807,03	0,00	22.131.148,57
VEN	247.910.981,92	349.894.874,30	49.165.114,32	14.186.988,52	0,00	240.039.648,87	0,00	901.197.607,93
DOM	1.908.254,26	301.295,90	0,00	10.451.159,64	0,00	0,00	0,00	12.660.709,80
TOTAL	352.473.615,52	465.728.950,07	57.638.149,51	48.894.331,43	0,00	244.497.918,61	0,00	1.169.232.965,14

INTERESES Y COMISIONES Y GASTOS
DÉBITOS
OPERACIONES CANALIZADAS POR EL CONVENIO
PRIMER CUATRIMESTRE DE 2010

NUMERO

PAIS	INT. CC	INT. CD	INT. LA	INT. PA	CG	TOTAL
ARG	0	0	21	0	23	44
BOL	0	1	2	0	61	64
BRA	0	0	0	0	51	51
COL	0	0	0	0	9	9
CHI	0	0	0	0	17	17
ECU	15	0	36	59	133	243
MEX	0	0	0	0	1	1
PAR	0	0	0	1	8	9
PER	0	0	1	0	20	21
URU	0	0	6	15	20	41
VEN	0	0	0	29	712	741
DOM	6	60	0	16	1	83
TOTAL	21	61	66	120	1.056	1.324

DÓLARES

PAIS	INT. CC	INT. CD	INT. LA	INT. PA	CG	TOTAL
ARG	0,00	0,00	2.107.784,66	0,00	8.630,85	2.116.415,51
BOL	0,00	41.999,66	5.782,86	0,00	16.431,29	64.213,81
BRA	0,00	0,00	0,00	0,00	40.236,37	40.236,37
COL	0,00	0,00	0,00	0,00	5.037,14	5.037,14
CHI	0,00	0,00	0,00	0,00	1.700,00	1.700,00
ECU	148.918,97	0,00	11.888,40	1.783.413,37	152.572,69	2.096.793,43
MEX	0,00	0,00	0,00	0,00	299,40	299,40
PAR	0,00	0,00	0,00	875.856,72	10.697,34	886.554,06
PER	0,00	0,00	1.111,02	0,00	67.330,77	68.441,79
URU	0,00	0,00	8.855,13	92.925,64	28.262,15	130.042,92
VEN	0,00	0,00	0,00	4.449.183,16	1.197.820,58	5.647.003,74
DOM	140.179,25	18.928,55	0,00	11.418.182,36	826,32	11.578.116,48
TOTAL	289.098,22	60.928,21	2.135.422,07	18.619.561,25	1.529.844,90	22.634.854,65

Notas

CC:	Cartas de crédito	PE:	Pagarés de operaciones de descuento
CD:	Créditos documentarios	OP:	Órdenes de pago
CG:	Comisiones y gastos	OD:	Órdenes de pago divisibles
LA:	Letras avaladas	GN:	Giros nominativos
PA:	Pagarés	INT:	Intereses

Por la metodología de su presentación, esta información no comprende los extornos ni las anulaciones de extornos efectuados durante el período.

CUADRO 8 A
INSTRUMENTOS
DÉBITOS
OPERACIONES CANALIZADAS POR EL CONVENIO
PRIMER CUATRIMESTRE DE 2009

NUMERO DE OPERACIONES

PAIS	CC	CD	LA	PA	PE	OP+OD	GN	TOTAL
ARG	160	156	0	0	0	4	0	320
BOL	90	80	5	0	0	3	0	178
BRA	137	74	0	0	0	10	0	221
COL	24	12	0	0	0	19	0	55
CHI	46	29	0	0	0	4	0	79
ECU	116	78	50	108	0	8	0	360
MEX	13	1	0	0	0	9	0	23
PAR	74	52	0	1	0	0	0	127
PER	36	32	5	2	0	2	0	77
URU	139	139	8	14	0	4	0	304
VEN	2.854	1.777	478	28	0	14.548	0	19.685
DOM	6	163	0	10	0	0	0	179
TOTAL	3.695	2.593	546	163	0	14.611	0	21.608

EN DÓLARES

PAIS	CC	CD	LA	PA	PE	OP+OD	GN	TOTAL
ARG	12.898.492,28	9.350.676,24	0,00	0,00	0,00	3.147,67	0,00	22.252.316,19
BOL	12.779.197,20	5.631.091,85	186.555,09	0,00	0,00	2.360,38	0,00	18.599.204,52
BRA	32.419.479,40	23.328.344,74	0,00	0,00	0,00	9.706,02	0,00	55.757.530,16
COL	3.794.958,83	720.165,53	0,00	0,00	0,00	50.753,11	0,00	4.565.877,47
CHI	7.031.211,14	1.941.340,29	0,00	0,00	0,00	3.146,24	0,00	8.975.697,67
ECU	15.544.064,64	15.370.996,70	2.662.763,79	22.697.935,97	0,00	3.329,35	0,00	56.279.090,45
MEX	2.307.546,14	71.433,00	0,00	0,00	0,00	16.424,45	0,00	2.395.403,59
PAR	6.106.826,30	4.255.498,78	0,00	3.609.299,68	0,00	0,00	0,00	13.971.624,76
PER	5.958.239,48	1.874.043,52	151.334,04	1.864.918,02	0,00	14.626,37	0,00	9.863.161,43
URU	9.955.062,85	11.738.786,04	207.482,25	709.315,78	0,00	3.032,94	0,00	22.613.679,86
VEN	463.994.037,32	369.642.962,07	179.515.210,42	14.186.988,52	0,00	1.735.161.442,48	0,00	2.762.500.640,81
DOM	1.808.714,26	741.971,76	0,00	10.460.573,84	0,00	0,00	0,00	13.011.259,86
TOTAL	574.597.829,84	444.667.310,52	182.723.345,59	53.529.031,81	0,00	1.735.267.969,01	0,00	2.990.785.486,77

INTERESES Y COMISIONES Y GASTOS
DÉBITOS
OPERACIONES CANALIZADAS POR EL CONVENIO
PRIMER CUATRIMESTRE DE 2009

NUMERO

PAIS	INT. CC	INT. CD	INT. LA	INT. PA	CG	TOTAL
ARG	3	0	0	0	23	26
BOL	0	0	2	0	43	45
BRA	0	0	0	0	29	29
COL	0	0	0	0	5	5
CHI	0	0	0	0	8	8
ECU	2	0	40	64	125	231
MEX	0	0	0	0	0	0
PAR	0	0	0	1	24	25
PER	0	0	1	0	10	11
URU	0	0	8	16	15	39
VEN	0	0	0	28	1.885	1.913
DOM	6	138	0	13	0	157
TOTAL	11	138	51	122	2.167	2.489

DÓLARES

PAIS	INT. CC	INT. CD	INT. LA	INT. PA	CG	TOTAL
ARG	4.490,42	0,00	0,00	0,00	13.126,95	17.617,37
BOL	0,00	0,00	9.638,11	0,00	20.817,86	30.455,97
BRA	0,00	0,00	0,00	0,00	150.884,97	150.884,97
COL	0,00	0,00	0,00	0,00	884,33	884,33
CHI	0,00	0,00	0,00	0,00	1.935,09	1.935,09
ECU	8.821,81	0,00	34.729,27	2.944.962,31	139.379,98	3.127.893,37
MEX	0,00	0,00	0,00	0,00	0,00	0,00
PAR	0,00	0,00	0,00	1.167.808,96	10.220,53	1.178.029,49
PER	0,00	0,00	1.077,72	0,00	4.263,69	5.341,41
URU	0,00	0,00	22.002,37	150.565,95	10.049,15	182.617,47
VEN	0,00	0,00	0,00	4.212.921,58	1.427.232,90	5.640.154,48
DOM	361.887,84	90.107,74	0,00	9.365.108,88	0,00	9.817.104,46
TOTAL	375.200,07	90.107,74	67.447,47	17.841.367,68	1.778.795,45	20.152.918,41

Notas:

CC:	Cartas de crédito	PE:	Pagarés de operaciones de descuento
CD:	Créditos documentarios	OP:	Órdenes de pago
CG:	Comisiones y gastos	OD:	Órdenes de pago divisibles
LA:	Letras avaladas	GN:	Giros nominativos
PA:	Pagarés	INT:	Intereses

Por la metodología de su presentación, esta información no comprende los extornos ni las anulaciones de extornos efectuados durante el período.

CUADRO 9
INSTRUMENTOS
CRÉDITOS
OPERACIONES CANALIZADAS POR EL CONVENIO
PRIMER CUATRIMESTRE DE 2010

NUMERO DE OPERACIONES

PAIS	CC	CD	LA	PA	PE	OP+OD	GN	TOTAL
ARG	238	255	25	3	0	230	0	751
BOL	14	0	0	0	0	26	0	40
BRA	774	847	155	122	0	0	0	1.898
COL	79	0	44	0	0	18	0	141
CHI	172	84	0	0	0	382	0	638
ECU	173	0	0	0	0	366	0	539
MEX	69	60	0	5	0	355	0	489
PAR	17	8	0	0	0	2	0	27
PER	167	32	0	2	0	212	0	413
URU	83	29	0	0	0	112	0	224
VEN	0	0	0	0	0	9	0	9
DOM	0	0	0	0	0	0	0	0
TOTAL	1.786	1.315	224	132	0	1.712	0	5.169

EN DÓLARES

PAIS	CC	CD	LA	PA	PE	OP+OD	GN	TOTAL
ARG	28.668.751,78	27.326.932,32	2.397.093,00	246.378,21	0,00	20.260.195,05	0,00	78.899.350,36
BOL	825.318,48	0,00	0,00	0,00	0,00	3.696.135,33	0,00	4.521.453,81
BRA	172.016.014,78	345.075.343,57	53.717.833,26	48.036.327,19	0,00	0,00	0,00	618.845.518,80
COL	13.143.368,10	0,00	1.523.223,25	0,00	0,00	4.180.193,61	0,00	18.846.784,96
CHI	41.013.589,66	63.361.143,87	0,00	0,00	0,00	46.365.623,42	0,00	150.740.356,95
ECU	43.731.828,99	0,00	0,00	0,00	0,00	77.973.462,15	0,00	121.705.291,14
MEX	10.104.887,08	18.613.646,30	0,00	268.399,77	0,00	44.019.927,45	0,00	73.006.860,60
PAR	4.410.230,64	762.722,96	0,00	0,00	0,00	4.155.020,20	0,00	9.327.973,80
PER	20.386.456,58	3.929.098,14	0,00	343.226,26	0,00	20.429.442,34	0,00	45.088.223,32
URU	18.173.169,43	6.660.062,91	0,00	0,00	0,00	23.397.504,68	0,00	48.230.737,02
VEN	0,00	0,00	0,00	0,00	0,00	20.414,38	0,00	20.414,38
DOM	0,00	0,00	0,00	0,00	0,00	0,00	0,00	0,00
TOTAL	352.473.615,52	465.728.950,07	57.638.149,51	48.894.331,43	0,00	244.497.918,61	0,00	1.169.232.965,14

INTERESES Y COMISIONES Y GASTOS
CRÉDITOS
OPERACIONES CANALIZADAS POR EL CONVENIO
PRIMER CUATRIMESTRE DE 2010

NUMERO

PAIS	INT. CC	INT. CD	INT. LA	INT. PA	CG	TOTAL
ARG	0	1	0	0	173	174
BOL	0	0	0	0	2	2
BRA	0	60	29	115	458	662
COL	21	0	37	0	51	109
CHI	0	0	0	0	90	90
ECU	0	0	0	0	87	87
MEX	0	0	0	5	80	85
PAR	0	0	0	0	1	1
PER	0	0	0	0	79	79
URU	0	0	0	0	35	35
VEN	0	0	0	0	0	0
DOM	0	0	0	0	0	0
TOTAL	21	61	66	120	1.056	1.324

DÓLARES

PAIS	INT. CC	INT. CD	INT. LA	INT. PA	CG	TOTAL
ARG	0,00	41.999,66	0,00	0,00	362.110,37	404.110,03
BOL	0,00	0,00	0,00	0,00	1.374,20	1.374,20
BRA	0,00	18.928,55	2.122.422,65	18.504.169,61	487.470,15	21.132.990,96
COL	289.098,22	0,00	12.999,42	0,00	45.017,34	347.114,98
CHI	0,00	0,00	0,00	0,00	88.071,43	88.071,43
ECU	0,00	0,00	0,00	0,00	354.781,28	354.781,28
MEX	0,00	0,00	0,00	115.391,64	85.800,79	201.192,43
PAR	0,00	0,00	0,00	0,00	150,00	150,00
PER	0,00	0,00	0,00	0,00	53.447,58	53.447,58
URU	0,00	0,00	0,00	0,00	51.621,76	51.621,76
VEN	0,00	0,00	0,00	0,00	0,00	0,00
DOM	0,00	0,00	0,00	0,00	0,00	0,00
TOTAL	289.098,22	60.928,21	2.135.422,07	18.619.561,25	1.529.844,90	22.634.854,65

Notas:

CC:	Cartas de crédito	PE:	Pagarés de operaciones de descuento
CD:	Créditos documentarios	OP:	Órdenes de pago
CG:	Comisiones y gastos	OD:	Órdenes de pago divisibles
LA:	Letras avaladas	GN:	Giros nominativos
PA:	Pagarés	INT:	Intereses

Por la metodología de su presentación, esta información no comprende los extornos ni las anulaciones de extornos efectuados durante el período.

CUADRO 9 A
INSTRUMENTOS
CRÉDITOS
OPERACIONES CANALIZADAS POR EL CONVENIO
PRIMER CUATRIMESTRE DE 2009

NUMERO DE OPERACIONES

PAIS	CC	CD	LA	PA	PE	OP+OD	GN	TOTAL
ARG	269	282	28	3	0	376	0	958
BOL	26	0	0	0	0	121	0	147
BRA	1.406	1.667	481	153	0	0	0	3.707
COL	968	0	36	0	0	11.483	0	12.487
CHI	331	192	0	0	0	523	0	1.046
ECU	111	0	0	0	0	329	0	440
MEX	306	345	0	5	0	1.010	0	1.666
PAR	2	33	0	0	0	9	0	44
PER	199	64	1	2	0	599	0	865
URU	75	10	0	0	0	128	0	213
VEN	2	0	0	0	0	33	0	35
DOM	0	0	0	0	0	0	0	0
TOTAL	3.695	2.593	546	163	0	14.611	0	21.608

EN DÓLARES

PAIS	CC	CD	LA	PA	PE	OP+OD	GN	TOTAL
ARG	29.769.529,94	24.726.419,65	2.008.811,11	260.165,00	0,00	48.053.120,67	0,00	104.818.046,37
BOL	5.148.700,36	0,00	0,00	0,00	0,00	28.821.418,00	0,00	33.970.118,36
BRA	208.210.313,32	285.841.430,87	179.146.857,35	52.647.826,58	0,00	0,00	0,00	725.846.428,12
COL	121.335.662,91	0,00	1.542.017,05	0,00	0,00	1.141.563.412,00	0,00	1.264.441.091,96
CHI	79.998.391,23	50.311.929,32	0,00	0,00	0,00	117.018.735,91	0,00	247.329.056,46
ECU	35.230.904,53	0,00	0,00	0,00	0,00	104.976.051,16	0,00	140.206.955,69
MEX	51.798.598,87	65.193.418,39	0,00	268.399,77	0,00	170.798.109,81	0,00	288.058.526,84
PAR	162.307,10	4.001.535,48	0,00	0,00	0,00	17.929.796,47	0,00	22.093.639,05
PER	32.116.316,36	12.520.889,92	25.660,08	352.640,46	0,00	72.693.683,31	0,00	117.709.190,13
URU	9.999.136,96	2.071.686,89	0,00	0,00	0,00	33.328.246,77	0,00	45.399.070,62
VEN	827.968,26	0,00	0,00	0,00	0,00	85.394,91	0,00	913.363,17
DOM	0,00	0,00	0,00	0,00	0,00	0,00	0,00	0,00
TOTAL	574.597.829,84	444.667.310,52	182.723.345,59	53.529.031,81	0,00	1.735.267.969,01	0,00	2.990.785.486,77

INTERESES Y COMISIONES Y GASTOS
CRÉDITOS
OPERACIONES CANALIZADAS POR EL CONVENIO
PRIMER CUATRIMESTRE DE 2009

NUMERO

PAIS	INT. CC	INT. CD	INT. LA	INT. PA	CG	TOTAL
ARG	0	0	0	0	183	183
BOL	0	0	0	0	7	7
BRA	1	138	10	117	857	1.123
COL	8	0	41	0	555	604
CHI	2	0	0	0	123	125
ECU	0	0	0	0	29	29
MEX	0	0	0	5	291	296
PAR	0	0	0	0	4	4
PER	0	0	0	0	113	113
URU	0	0	0	0	5	5
VEN	0	0	0	0	0	0
DOM	0	0	0	0	0	0
TOTAL	11	138	51	122	2.167	2.489

DÓLARES

PAIS	INT. CC	INT. CD	INT. LA	INT. PA	CG	TOTAL
ARG	0,00	0,00	0,00	0,00	109.496,06	109.496,06
BOL	0,00	0,00	0,00	0,00	2.989,76	2.989,76
BRA	319,18	90.107,74	31.640,48	17.702.897,71	348.312,63	18.173.277,74
COL	370.709,65	0,00	35.806,99	0,00	407.085,84	813.602,48
CHI	4.171,24	0,00	0,00	0,00	459.849,01	464.020,25
ECU	0,00	0,00	0,00	0,00	108.457,50	108.457,50
MEX	0,00	0,00	0,00	138.469,97	235.303,29	373.773,26
PAR	0,00	0,00	0,00	0,00	3.261,75	3.261,75
PER	0,00	0,00	0,00	0,00	100.593,77	100.593,77
URU	0,00	0,00	0,00	0,00	3.445,84	3.445,84
VEN	0,00	0,00	0,00	0,00	0,00	0,00
DOM	0,00	0,00	0,00	0,00	0,00	0,00
TOTAL	375.200,07	90.107,74	67.447,47	17.841.367,68	1.778.795,45	20.152.918,41

Notas:

CC:	Cartas de crédito	PE:	Pagarés de operaciones de descuento
CD:	Créditos documentarios	OP:	Órdenes de pago
CG:	Comisiones y gastos	OD:	Órdenes de pago divisibles
LA:	Letras avaladas	GN:	Giros nominativos
PA:	Pagarés	INT:	Intereses

Por la metodología de su presentación, esta información no comprende los extornos ni las anulaciones de extornos efectuados durante el período.