

ALADI/SEC/di 2638  
8 de junio de 2015

## CONVENIO DE PAGOS Y CRÉDITOS RECÍPROCOS

### Funcionamiento del Sistema de Compensación Multilateral

Primer cuatrimestre de 2015  
Fecha de liquidación: 30/04/2015

#### 1. Canalización de operaciones

El Convenio de Pagos y Créditos Recíprocos registró operaciones por un total de 878.225.206,00 dólares en el primer cuatrimestre de 2015, representando un descenso del 38,9% respecto a igual período de 2014 y del 37,7% respecto al último cuatrimestre de ese año.

**Gráfico N° 1**  
**Cantidad de instrumentos y monto de las operaciones cursadas por el Convenio de Pagos por cuatrimestre**

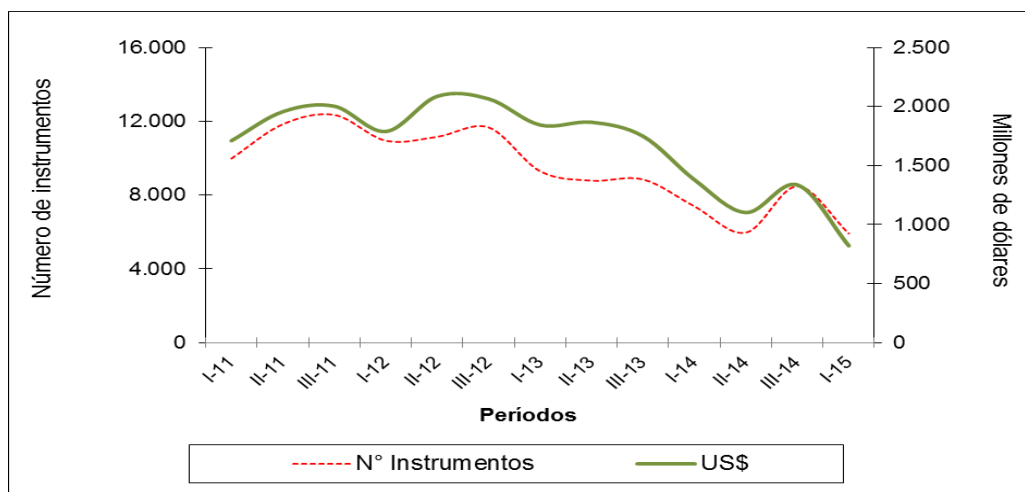

Fuente: Elaborado por la Secretaría General de la ALADI con base en las informaciones del Banco Agente y del Centro de Operaciones.

La cantidad de operaciones en el primer cuatrimestre de 2015 descendió un 22,5% en relación al mismo período de 2014, y si se considera con el cuatrimestre inmediato anterior, la baja fue del 26,3%; mientras que, en cuanto al valor promedio por operación, éste disminuyó y se ubicó en 243.381 en el período en estudio, cuando en el cuatrimestre enero-abril de 2014 había sido de 316.893 dólares.

**Gráfico N° 2**  
**Cantidad de instrumentos y monto promedio de las operaciones cursadas por el Convenio de Pagos por cuatrimestre**

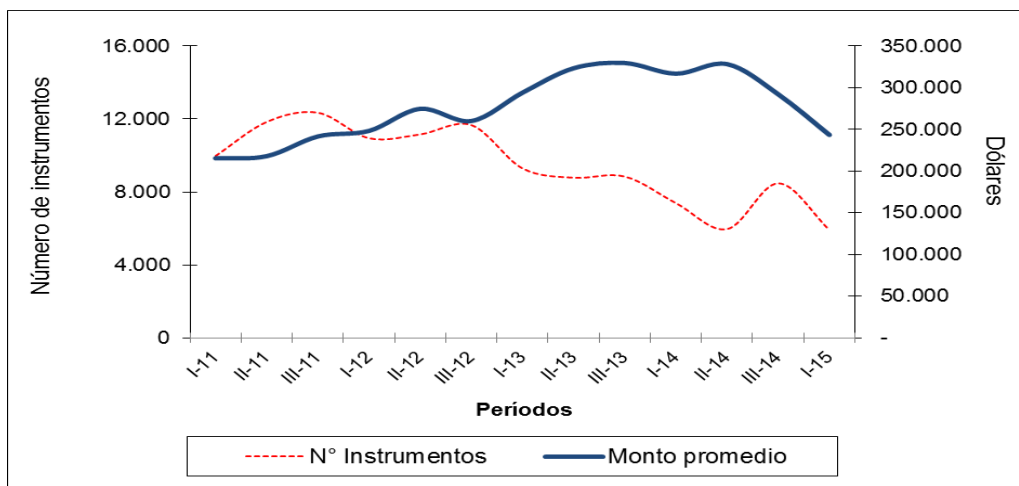

Fuente: Elaborado por la Secretaría General de la ALADI con base en las informaciones del Banco Agente y del Centro de Operaciones.

## 2. Débitos y créditos

La cantidad de operaciones y su monto no afecta de igual manera a todos los miembros del Convenio de Pagos. Al comparar el primer cuatrimestre del presente año en relación al mismo período del año anterior, en el caso de los débitos y en términos de cantidad de operaciones, se produjo un aumento de las operaciones canalizadas de Paraguay (17,5%), Argentina (4,4%) y Chile (2,1%); en tanto, Colombia (-94,1%), Brasil (-75,6%), Ecuador (-38,6%), y Venezuela (-27,7%) fueron los países que presentaron un mayor descenso.

En el caso de los montos operados -en el mismo período-, los aumentos se dieron en Chile (69,7%), Bolivia (54,2%), Uruguay (26%), República Dominicana (24,3%), Paraguay (20,6%) y Argentina (1,7%); y los principales descensos en Colombia (-98,7%), Brasil (-97,1%), Ecuador (-47,9%), Venezuela (-47,5%), Perú (-39,1%), y México (-12,8%).

En lo que respecta a los créditos y en materia de cantidad de operaciones, México (38,6%) fue el único país que tuvo un incremento; mientras que, los principales descensos se dieron en Ecuador, Paraguay, Uruguay, Argentina, Perú, Colombia, Bolivia, Chile y Brasil (Venezuela y República Dominicana no registraron créditos). En términos de montos cursados, Bolivia fue el único que tuvo un aumento (227,2%), produciéndose descensos en el resto de los países.

### 3. Instrumentos canalizados

En el primer cuatrimestre de 2015, los instrumentos más utilizados fueron las cartas de crédito (1.865), seguidas de las letras avaladas (735) y los créditos documentarios (496); mientras que, en valor, fueron las cartas de crédito, las letras avaladas, los créditos documentarios, y los pagarés.

Al comparar su utilización en este cuatrimestre en relación al mismo cuatrimestre del año anterior, se observa un aumento del 51,2% de las letras avaladas; y una disminución en el resto de los instrumentos. En cuanto a los montos, los pagarés aumentaron un 9,7%, descendiendo los demás instrumentos.

Por su parte, las comisiones y demás gastos ascendieron, en el primer cuatrimestre de 2015, a 3.958.039,46 dólares, y los intereses devengados a 53.214.752,39 dólares. Al comparar dicho período con el mismo del año anterior, se constata que el monto de las comisiones y gastos aumento un 16,3%.

En los Cuadros 8, 8A, 9 y 9A del Anexo se presentan las estadísticas consolidadas con el número de operaciones y el valor según los instrumentos cursados en el cuatrimestre, identificados a nivel de país y para el conjunto de los signatarios del Convenio de Pagos para los años 2015 y 2014. Los Cuadros 8 (2015) y 8A (2014) presentan los débitos de cada uno de los bancos centrales, así como las emisiones realizadas y cursadas desde sus respectivos países; en tanto, los Cuadros 9 (2015) y 9A (2014) refieren a los créditos reembolsados y debitados por cada uno de los bancos centrales a los demás miembros.

### 4. Compensación de saldos y pagos anticipados

De los 878.225.206,00 dólares canalizados al cierre del cuatrimestre, 539.910.529,07 dólares fueron transferidos. Ello como resultado de los 293.159.618,38 dólares de pagos anticipados (33,4%) realizados durante el período en análisis, proporción inferior a lo acontecido en los últimos cuatrimestres.

Cabe destacar que la transferencia efectiva de divisas para el conjunto de los países, producto tanto de la liquidación global de saldos en la compensación como, y principalmente, de los pagos anticipados, fue de 833.070.147,45 dólares. De esta forma, el grado de compensación multilateral se ubicó en el 5,1%, porcentaje inferior a los registros de los últimos cuatrimestres.

En relación a los pagos anticipados realizados y recibidos en el período en estudio, Brasil y México fueron los países que no realizaron este tipo de transferencias; mientras que, Venezuela y la República Dominicana no recibieron pagos anticipados.

Por su parte, el siguiente cuadro expone los principales datos correspondientes a las operaciones cursadas, divisas transferidas, ahorro de divisas, grado de compensación, transferencias anticipadas y tasas de interés registrados en los tres cuatrimestre de 2014 y el primero de 2015.

## Evolución de las principales variables del Sistema de Compensación Multilateral (Miles de dólares y porcentajes)

Años	2014				2015
	1° Cuatr.	2° Cuatr.	3° Cuatr.	Totales	1° Cuatr.
Operaciones cursadas	1.438.254,2	1.157.162,7	1.409.569,6	4.004.986,6	878.225,2
Divisas transferidas	1.321.082,7	1.076.324,5	1.295.376,8	3.692.784,1	833.070,1
Ahorro de divisas	117.171,5	80.838,2	114.192,8	312.202,5	45.155,1
% Grado de compensación	8,1	7,0	8,1	7,8	5,1
Pagos anticipados	706.701,1	624.083,0	641.811,7	1.972.595,8	293.159,6
% Pagos ant. / Operac. Cursadas	49,1	53,9	45,5	49,3	33,4
% Tasa de Interés	1,27	1,26	1,26		1,30

Fuente: Elaborado por la Secretaría General de la ALADI en base a las informaciones del Banco Agente y del Centro de Operaciones.

En cuanto a los saldos por país, puede observarse que los deudores del Sistema en el cuatrimestre en estudio fueron Venezuela, Argentina, República Dominicana, Ecuador y Paraguay; y los principales acreedores fueron Brasil, Colombia, Chile, México, Uruguay, y Perú, tal como se señala en el siguiente Gráfico.

**Gráfico N° 3**  
**Principales acreedores y deudores del Sistema de Pagos**  
**en el primer cuatrimestre de 2015**

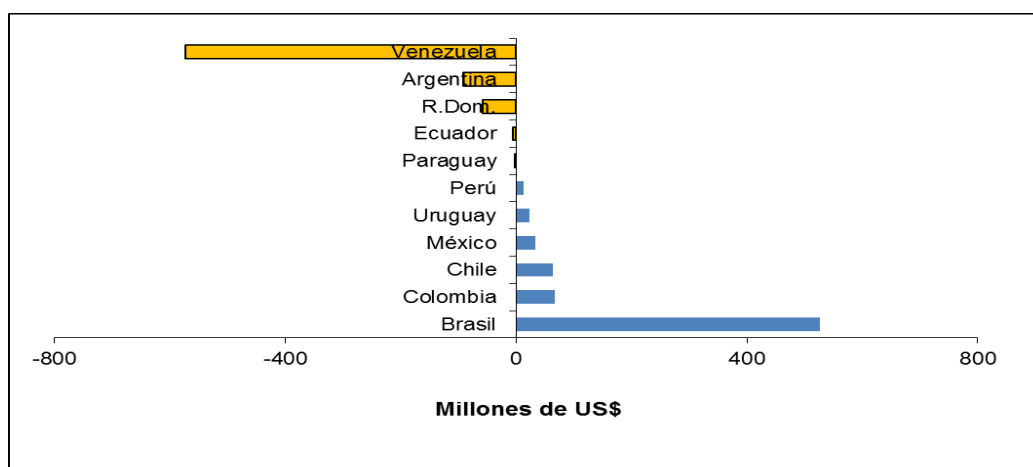

Fuente: Elaborado por la Secretaría General de la ALADI en base a las informaciones del Banco Agente y del Centro de Operaciones.

### 5. Tasa de interés

La tasa de interés aplicable en el período fue del 1,30%.

### 6. Líneas de crédito recíproco

Al 30 de abril de 2015, el valor total de las líneas de crédito recíproco se situó en 5.588.200.000 dólares, no registrándose en el período modificaciones en las mismas.

En el Cuadro 7 del Anexo se detallan las respectivas líneas de crédito vigentes entre los bancos centrales participantes.

## 7. Conclusiones

Los montos canalizados en este primer período de 2015 mostraron un descenso del 38,9% sobre lo operado a través del Convenio de Pagos en relación al mismo período de 2014.

Con referencia a los principales deudores del Sistema de Pagos se mantiene la preeminencia de Venezuela como principal deudor, seguido de Argentina, República Dominicana, Ecuador y Paraguay. En tanto que, en materia de acreedores, el principal es Brasil, seguido de Colombia, Chile, México y Uruguay.

Finalmente, el grado de compensación tuvo un descenso, ubicándose en el 5,1%, porcentaje inferior a lo acontecido en los últimos cuatrimestres, y la proporción de pagos anticipados disminuyó nuevamente (33,4%), guarismo inferior a los registros de los últimos períodos.

---



## ANEXO

### COMPENSACIÓN MULTILATERAL DE SALDOS <sup>(\*)</sup>

Período: Enero - Abril de 2015

- CUADRO 1:** SALDOS MULTILATERALES EN DÓLARES. PRIMER CUATRIMESTRE DE 2015.
- CUADRO 2:** DÉBITOS, CRÉDITOS Y SALDOS DE LA COMPENSACIÓN POR PAÍS, EN DÓLARES. PRIMER CUATRIMESTRE DE 2015.
- CUADRO 3:** TRANSFERENCIAS ANTICIPADAS, EN DÓLARES. PRIMER CUATRIMESTRE DE 2015.
- CUADRO 4:** SALDOS MULTILATERALES, AJUSTADOS POR TRANSFERENCIAS ANTICIPADAS, EN DÓLARES. PRIMER CUATRIMESTRE DE 2015.
- CUADRO 5:** CRÉDITOS, DÉBITOS Y SALDOS DE LA COMPENSACIÓN POR PAÍS, AJUSTADOS POR PAGOS ANTICIPADOS Y TRANSFERENCIAS MULTILATERALES, EN DÓLARES. PRIMER CUATRIMESTRE DE 2015.
- CUADRO 6:** DÉBITOS, CRÉDITOS Y SALDOS POR PAÍS, AJUSTADOS POR PAGOS ANTICIPADOS, TRANSFERENCIAS MULTILATERALES Y ARREGLOS DE LA COMPENSACIÓN, EN DÓLARES. PRIMER CUATRIMESTRE DE 2015.
- CUADRO 7:** LÍNEAS DE CRÉDITO RECÍPROCO SUSCRITAS ENTRE BANCOS CENTRALES DE ACUERDO AL SISTEMA DE PAGOS, EN DÓLARES. AL 30 DE ABRIL DE 2015.
- CUADRO 8:** DÉBITOS - OPERACIONES CANALIZADAS POR EL CONVENIO Y VALORES POR INSTRUMENTOS POR PAÍS, EN DÓLARES. PRIMER CUATRIMESTRE DE 2015.
- CUADRO 8A:** DÉBITOS - OPERACIONES CANALIZADAS POR EL CONVENIO Y VALORES POR INSTRUMENTOS POR PAÍS, EN DÓLARES. PRIMER CUATRIMESTRE DE 2014.
- CUADRO 9:** CRÉDITOS - OPERACIONES CANALIZADAS POR EL CONVENIO Y VALORES POR INSTRUMENTOS POR PAÍS, EN DÓLARES. PRIMER CUATRIMESTRE DE 2015.
- CUADRO 9A:** CRÉDITOS - OPERACIONES CANALIZADAS POR EL CONVENIO Y VALORES POR INSTRUMENTOS POR PAÍS, EN DÓLARES. PRIMER CUATRIMESTRE DE 2014.

<sup>(\*)</sup> Los cuadros fueron elaborados por la Secretaría General de la ALADI con base en las informaciones del Banco Agente y del Centro de Operaciones del Convenio de Pagos.





**CUADRO 1**  
**SALDOS MULTILATERALES**  
**PRIMER CUATRIMESTRE DE 2015**  
**(En dólares)**

País	Deudores	Acreedores
<b>Argentina</b>	125.028.719,12	
<b>Bolivia</b>	516.026,33	
<b>Brasil</b>		373.752.427,18
<b>Colombia</b>		34.375.546,76
<b>Chile</b>		77.939.434,85
<b>Ecuador</b>		6.009.158,79
<b>México</b>		29.388.057,43
<b>Paraguay</b>	576.185,08	
<b>Perú</b>		18.445.904,06
<b>Uruguay</b>	584.674,60	
<b>Venezuela</b>	413.204.195,88	
<b>R.Dom.</b>	728,06	
<b>Totales</b>	539.910.529,07	539.910.529,07

**CUADRO 2**  
**DÉBITOS, CRÉDITOS Y SALDOS POR PAÍS DE LA COMPENSACIÓN**  
**PRIMER CUATRIMESTRE DE 2015**  
**(En dólares)**

País	Débitos	Créditos	Saldos
<b>Argentina</b>			
Bolivia	280.268,48	295.896,96	15.628,48
Brasil	156.270.309,23	1.284.836,80	-154.985.472,43
Colombia	80.194,05	249,16	-79.944,89
Chile	681.911,22	114.852,06	-567.059,16
Ecuador	90.192,32	45,98	-90.146,34
México	72.497,78	13.767,26	-58.730,52
Paraguay	62.118,80	71.799,30	9.680,50
Perú	170.880,44	85.389,47	-85.490,97
Uruguay	2.825.313,53	3.506.510,53	681.197,00
Venezuela	0,00	30.131.619,21	30.131.619,21
R.Dom.	0,00	0,00	0,00
<b>Total</b>	<b>160.533.685,85</b>	<b>35.504.966,73</b>	<b>-125.028.719,12</b>
<b>Bolivia</b>			
Argentina	295.896,96	280.268,48	-15.628,48
Brasil	44.884,80	0,00	-44.884,80
Colombia	136.109,86	0,00	-136.109,86
Chile	1,64	0,00	-1,64
Ecuador	46.748,70	0,00	-46.748,70
México	11,88	0,00	-11,88
Paraguay	0,00	0,00	0,00
Perú	276.019,55	0,00	-276.019,55
Uruguay	0,00	0,00	0,00
Venezuela	0,00	3.378,58	3.378,58
R.Dom.	0,00	0,00	0,00
<b>Total</b>	<b>799.673,39</b>	<b>283.647,06</b>	<b>-516.026,33</b>
<b>Brasil</b>			
Argentina	1.284.836,80	156.270.309,23	154.985.472,43
Bolivia	0,00	44.884,80	44.884,80
Colombia	0,00	0,00	0,00
Chile	450.230,40	1.202.245,19	752.014,79
Ecuador	4.219,08	274.352,07	270.132,99
México	0,00	148.763,38	148.763,38
Paraguay	0,00	566.579,26	566.579,26
Perú	3.154,55	1.227.296,34	1.224.141,79
Uruguay	0,00	1.191.666,04	1.191.666,04
Venezuela	0,00	214.568.043,64	214.568.043,64
R.Dom.	0,00	728,06	728,06
<b>Total</b>	<b>1.742.440,83</b>	<b>375.494.868,01</b>	<b>373.752.427,18</b>
<b>Colombia</b>			
Argentina	249,16	80.194,05	79.944,89
Bolivia	0,00	136.109,86	136.109,86
Brasil	0,00	0,00	0,00
Chile	0,00	0,00	0,00
Ecuador	0,00	183,25	183,25
México	0,00	0,00	0,00
Paraguay	0,00	0,00	0,00
Perú	0,00	0,00	0,00
Uruguay	0,00	0,00	0,00
Venezuela	0,00	34.159.308,76	34.159.308,76
R.Dom.	0,00	0,00	0,00
<b>Total</b>	<b>249,16</b>	<b>34.375.795,92</b>	<b>34.375.546,76</b>

País	Débitos	Créditos	Saldos
<b>Chile</b>			
Argentina	114.852,06	681.911,22	567.059,16
Bolivia	0,00	1,64	1,64
Brasil	1.202.245,19	450.230,40	-752.014,79
Colombia	0,00	0,00	0,00
Ecuador	0,00	91,48	91,48
México	0,00	0,00	0,00
Paraguay	54.776,02	54.810,00	33,98
Perú	3.158,96	0,00	-3.158,96
Uruguay	0,00	0,00	0,00
Venezuela	0,00	78.127.422,34	78.127.422,34
R.Dom.	0,00	0,00	0,00
<b>Total</b>	<b>1.375.032,23</b>	<b>79.314.467,08</b>	<b>77.939.434,85</b>
<b>Ecuador</b>			
Argentina	45,98	90.192,32	90.146,34
Bolivia	0,00	46.748,70	46.748,70
Brasil	274.352,07	4.219,08	-270.132,99
Colombia	183,25	0,00	-183,25
Chile	91,48	0,00	-91,48
México	0,00	0,00	0,00
Paraguay	0,00	0,00	0,00
Perú	881,88	240.283,89	239.402,01
Uruguay	0,00	0,00	0,00
Venezuela	0,00	5.903.269,46	5.903.269,46
R.Dom.	0,00	0,00	0,00
<b>Total</b>	<b>275.554,66</b>	<b>6.284.713,45</b>	<b>6.009.158,79</b>
<b>México</b>			
Argentina	13.767,26	72.497,78	58.730,52
Bolivia	0,00	11,88	11,88
Brasil	148.763,38	0,00	-148.763,38
Colombia	0,00	0,00	0,00
Chile	0,00	0,00	0,00
Ecuador	0,00	0,00	0,00
Paraguay	0,00	0,00	0,00
Perú	3.159,40	0,00	-3.159,40
Uruguay	0,00	20.480,88	20.480,88
Venezuela	0,00	29.460.756,93	29.460.756,93
R.Dom.	0,00	0,00	0,00
<b>Total</b>	<b>165.690,04</b>	<b>29.553.747,47</b>	<b>29.388.057,43</b>
<b>Paraguay</b>			
Argentina	71.799,30	62.118,80	-9.680,50
Bolivia	0,00	0,00	0,00
Brasil	566.579,26	0,00	-566.579,26
Colombia	0,00	0,00	0,00
Chile	54.810,00	54.776,02	-33,98
Ecuador	0,00	0,00	0,00
México	0,00	0,00	0,00
Perú	369,27	0,00	-369,27
Uruguay	0,00	0,00	0,00
Venezuela	0,00	477,93	477,93
R.Dom.	0,00	0,00	0,00
<b>Total</b>	<b>693.557,83</b>	<b>117.372,75</b>	<b>-576.185,08</b>

País	Débitos	Créditos	Saldos
<b>Perú</b>			
Argentina	85.389,47	170.880,44	85.490,97
Bolivia	0,00	276.019,55	276.019,55
Brasil	1.227.296,34	3.154,55	-1.224.141,79
Colombia	0,00	0,00	0,00
Chile	0,00	3.158,96	3.158,96
Ecuador	240.283,89	881,88	-239.402,01
México	0,00	3.159,40	3.159,40
Paraguay	0,00	369,27	369,27
Uruguay	0,00	3.152,54	3.152,54
Venezuela	0,00	19.538.097,17	19.538.097,17
R.Dom.	0,00	0,00	0,00
<b>Total</b>	<b>1.552.969,70</b>	<b>19.998.873,76</b>	<b>18.445.904,06</b>
<b>Uruguay</b>			
Argentina	3.506.510,53	2.825.313,53	-681.197,00
Bolivia	0,00	0,00	0,00
Brasil	1.191.666,04	0,00	-1.191.666,04
Colombia	0,00	0,00	0,00
Chile	0,00	0,00	0,00
Ecuador	0,00	0,00	0,00
México	20.480,88	0,00	-20.480,88
Paraguay	0,00	0,00	0,00
Perú	3.152,54	0,00	-3.152,54
Venezuela	0,00	1.311.821,86	1.311.821,86
R.Dom.	0,00	0,00	0,00
<b>Total</b>	<b>4.721.809,99</b>	<b>4.137.135,39</b>	<b>-584.674,60</b>
<b>Venezuela</b>			
Argentina	30.131.619,21	0,00	-30.131.619,21
Bolivia	3.378,58	0,00	-3.378,58
Brasil	214.568.043,64	0,00	-214.568.043,64
Colombia	34.159.308,76	0,00	-34.159.308,76
Chile	78.127.422,34	0,00	-78.127.422,34
Ecuador	5.903.269,46	0,00	-5.903.269,46
México	29.460.756,93	0,00	-29.460.756,93
Paraguay	477,93	0,00	-477,93
Perú	19.538.097,17	0,00	-19.538.097,17
Uruguay	1.311.821,86	0,00	-1.311.821,86
R.Dom.	0,00	0,00	0,00
<b>Total</b>	<b>413.204.195,88</b>	<b>0,00</b>	<b>-413.204.195,88</b>
<b>R.Dom.</b>			
Argentina	0,00	0,00	0,00
Bolivia	0,00	0,00	0,00
Brasil	728,06	0,00	-728,06
Colombia	0,00	0,00	0,00
Chile	0,00	0,00	0,00
Ecuador	0,00	0,00	0,00
México	0,00	0,00	0,00
Paraguay	0,00	0,00	0,00
Perú	0,00	0,00	0,00
Uruguay	0,00	0,00	0,00
Venezuela	0,00	0,00	0,00
<b>Total</b>	<b>728,06</b>	<b>0,00</b>	<b>-728,06</b>
<b>Total General 1er. 2015</b>	<b>585.065.587,62</b>	<b>585.065.587,62</b>	<b>0,00</b>

**CUADRO 3**  
**TRANSFERENCIAS ANTICIPADAS**  
**Enero - Abril de 2015**  
**(En dólares)**

Remesó	Recibió	Fecha	Parciales	Subtotales	Totales
<b>Argentina</b>					<b>13.085.792,46</b>
	Brasil	19/02/2015	12.650.766,88	12.650.766,88	
	Colombia	19/02/2015	69.719,31	69.719,31	
	Chile	19/02/2015	119.931,50	119.931,50	
	México	19/02/2015	82.538,04	82.538,04	
	Paraguay	19/02/2015	162.836,73	162.836,73	

Remesó	Recibió	Fecha	Parciales	Subtotales	Totales
<b>Bolivia</b>					<b>10.594.601,45</b>
	Argentina			1.982.420,37	
		05/01/2015	198.704,54		
		16/01/2015	107.955,48		
		29/01/2015	328.372,70		
		06/02/2015	92.980,16		
		10/02/2015	132.532,40		
		24/02/2015	220.659,78		
		16/03/2015	512.458,90		
		06/04/2015	31.168,27		
		09/04/2015	90.052,85		
		14/04/2015	34.683,26		
		16/04/2015	165.853,11		
		24/04/2015	66.998,92		
	Brasil			7.989.910,77	
		12/01/2015	2.290.594,41		
		14/01/2015	2.451.125,09		
		15/01/2015	231.200,00		
		29/01/2015	336.640,00		
		30/01/2015	216.849,00		
		11/02/2015	107.720,40		
		18/02/2015	439.844,57		
		13/03/2015	114.933,23		
		31/03/2015	110.510,00		
		15/04/2015	34.683,26		
		16/04/2015	404.067,18		
		20/04/2015	1.229.034,60		
		24/04/2015	22.709,03		
	Colombia			728,00	
		24/04/2015	728,00		
	Chile			46.201,59	
		17/03/2015	46.201,59		
	Ecuador			76.807,54	
		20/02/2015	75.689,83		
		24/04/2015	1.117,71		
	México			41.715,00	
		16/01/2015	41.715,00		
	Perú			456.818,18	
		15/01/2015	131.449,41		
		02/02/2015	147.428,28		
		04/03/2015	46.073,83		
		17/03/2015	68.968,65		
		24/04/2015	62.898,01		

Remesó	Recibió	Fecha	Parciales	Subtotales	Totales
Colombia	Argentina	23/04/2015	33.948,00	33.948,00	33.948,00

Remesó	Recibió	Fecha	Parciales	Subtotales	Totales
Chile					15.657.956,56
	Brasil			15.454.139,40	
		05/01/2015	271.408,22		
		06/01/2015	363.052,54		
		08/01/2015	988.549,57		
		09/01/2015	115.221,80		
		13/01/2015	1.302.964,05		
		15/01/2015	224.777,61		
		20/01/2015	1.152.794,04		
		21/01/2015	679.085,41		
		27/01/2015	390.223,66		
		29/01/2015	344.165,11		
		30/01/2015	250.113,07		
		06/02/2015	266.039,89		
		09/02/2015	32.817,60		
		10/02/2015	1.110.569,99		
		12/02/2015	109.827,00		
		13/02/2015	128.477,17		
		17/02/2015	269.522,92		
		20/02/2015	312.973,39		
		24/02/2015	582.742,68		
		27/02/2015	133.310,37		
		03/03/2015	219.881,95		
		05/03/2015	253.177,88		
		06/03/2015	244.152,34		
		09/03/2015	200.213,17		
		10/03/2015	133.424,44		
		12/03/2015	464.607,17		
		13/03/2015	102.892,23		
		16/03/2015	188.384,02		
		17/03/2015	810.157,84		
		24/03/2015	121.598,01		
		31/03/2015	246.058,09		
		02/04/2015	432.780,66		
		06/04/2015	319.114,82		
		07/04/2015	786.087,70		
		09/04/2015	225.208,08		
		14/04/2015	790.037,31		
		16/04/2015	337.424,90		
		17/04/2015	105.845,57		
		20/04/2015	105.449,88		
		21/04/2015	127.187,24		
		23/04/2015	211.820,01		
	Paraguay			32.030,60	
		23/01/2015	32.030,60		
	Perú			171.786,56	
		30/01/2015	171.786,56		



Remesó	Recibió	Fecha	Parciales	Subtotales	Totales
<b>Ecuador</b>					<b>11.939.613,77</b>
	Argentina			160.720,60	
		14/01/2015	43.011,60		
		26/01/2015	82.650,00		
		23/02/2015	35.059,00		
	Brasil			9.149.341,06	
		14/01/2015	697.153,27		
		26/01/2015	2.639.761,95		
		23/02/2015	998.872,35		
		17/03/2015	2.750.198,53		
		07/04/2015	543.871,75		
		20/04/2015	1.519.483,21		
	Colombia			473.228,43	
		14/01/2015	127.118,46		
		26/01/2015	9.996,62		
		23/02/2015	153.179,07		
		17/03/2015	3.345,85		
		07/04/2015	51.355,42		
		20/04/2015	128.233,01		
	Chile			290.483,25	
		14/01/2015	45.429,65		
		23/01/2015	161.684,00		
		07/04/2015	42.948,60		
		20/04/2015	40.421,00		
	Perú			1.865.840,43	
		14/01/2015	73.496,69		
		26/01/2015	528.921,07		
		23/02/2015	462.908,01		
		17/03/2015	395.715,41		
		07/04/2015	403.555,72		
		20/04/2015	1.243,53		

Remesó	Recibió	Fecha	Parciales	Subtotales	Totales
<b>Paraguay</b>					<b>3.416.148,81</b>
	Argentina			379.950,14	
		03/02/2015	198.992,00		
		07/04/2015	180.958,14		
	Brasil			2.855.864,99	
		03/02/2015	1.237.319,55		
		07/04/2015	1.618.545,44		
	Chile			7.898,91	
		07/04/2015	7.898,91		
	Perú			172.434,77	
		07/04/2015	172.434,77		

Remesó	Recibió	Fecha	Parciales	Subtotales	Totales
<b>Perú</b>					<b>9.237.033,89</b>
	Argentina			832.783,19	
		13/01/2015	744.217,30		
		20/01/2015	108,90		
		10/02/2015	54.259,90		
		24/03/2015	34.197,09		
	Brasil			8.404.250,70	
		13/01/2015	373.938,52		
		20/01/2015	29.438,35		
		23/01/2015	727.500,00		
		10/02/2015	6.291,72		
		17/02/2015	102.331,52		
		20/02/2015	105.831,00		
		26/02/2015	767.441,81		
		27/02/2015	102.024,00		
		06/03/2015	897.953,85		
		13/03/2015	115.288,23		
		17/03/2015	20.859,17		
		20/03/2015	2.175.407,34		
		24/03/2015	219.528,74		
		31/03/2015	54.549,60		
		07/04/2015	2.705.866,85		

Remesó	Recibió	Fecha	Parciales	Subtotales	Totales
<b>Uruguay</b>					<b>11.788.351,98</b>
	Brasil			8.142.700,00	
		02/02/2015	2.472.700,00		
		26/02/2015	3.200.000,00		
		08/04/2015	2.470.000,00		
	México			3.645.651,98	
		26/02/2015	1.000.000,00		
		20/04/2015	2.645.651,98		

Remesó	Recibió	Fecha	Parciales	Subtotales	Totales
<b>Venezuela</b>					<b>159.776.486,66</b>
	Argentina			43.042.854,31	
		20/02/2015	1.929.286,88		
		25/02/2015	4.226.155,47		
		02/03/2015	3.798.439,62		
		05/03/2015	5.347.847,17		
		10/03/2015	1.383.224,64		
		13/03/2015	890.786,93		
		18/03/2015	13.997.149,51		
		23/03/2015	1.126.904,45		
		31/03/2015	697.663,03		
		07/04/2015	12.539,04		
		10/04/2015	493.857,14		
		15/04/2015	593.788,63		
		20/04/2015	4.107.011,80		
		23/04/2015	4.102.500,00		
		24/04/2015	335.700,00		
	Bolivia			17.774.035,87	
		22/01/2015	7.754.185,87		
		31/03/2015	10.019.850,00		
	Brasil			29.557.339,30	
		07/04/2015	6.459.536,60		
		10/04/2015	10.685.763,14		
		15/04/2015	7.585.985,15		
		20/04/2015	182.467,39		
		23/04/2015	2.963.990,40		
		24/04/2015	1.679.596,62		
	Colombia			32.028.768,00	
		25/02/2015	1.775.309,52		
		02/03/2015	3.452.718,13		
		05/03/2015	4.085.530,52		
		10/03/2015	698.110,36		
		13/03/2015	1.709.459,72		
		18/03/2015	2.767.614,07		
		23/03/2015	2.049.751,50		
		26/03/2015	226.711,70		
		31/03/2015	1.129.765,20		
		06/04/2015	6.139.305,77		
		10/04/2015	1.368.096,73		
		15/04/2015	20.924,73		
		20/04/2015	3.593.215,32		
		23/04/2015	2.490.417,31		
		24/04/2015	521.837,42		
	Paraguay			1.917.000,00	
		15/01/2015	1.917.000,00		
	Uruguay			35.456.489,18	
		13/01/2015	5.478.228,60		
		20/01/2015	5.493.636,00		
		22/01/2015	6.984.413,60		
		28/01/2015	3.656.308,65		
		04/02/2015	2.759.536,84		
		10/02/2015	2.363.114,00		
		13/02/2015	2.035.784,00		
		20/02/2015	47.520,00		
		25/02/2015	598.000,00		
		02/03/2015	1.385.071,60		
		09/03/2015	1.490.760,00		
		13/03/2015	658.096,00		
		18/03/2015	1.354.000,00		
		07/04/2015	538.519,89		
		20/04/2015	613.500,00		

Remesó	Recibió	Fecha	Parciales	Subtotales	Totales
R.Dom.					57.629.684,80
	Brasil			57.629.684,80	
		14/01/2015	7.183.880,37		
		20/01/2015	12.909.856,91		
		03/02/2015	183.726,43		
		23/02/2015	16.331.232,79		
		25/02/2015	4.629.046,13		
		25/02/2015	3.685.337,70		
		03/03/2015	6.040.855,55		
		30/03/2015	3.002.905,69		
		21/04/2015	3.662.843,23		

<b>Total del Período 1er. 2015</b>	<b>US\$</b>	<b>293.159.618,38</b>	<b>293.159.618,38</b>	<b>293.159.618,38</b>
------------------------------------	-------------	-----------------------	-----------------------	-----------------------

### TRANSFERENCIAS ANTICIPADAS (EN DÓLARES)

#### RESUMEN

Enero - Abril de 2015

PAÍS	Remesó	Recibió
Argentina	13.085.792,46	46.432.676,61
Bolivia	10.594.601,45	17.774.035,87
Brasil	0,00	151.833.997,90
Colombia	33.948,00	32.572.443,74
Chile	15.657.956,56	464.515,25
Ecuador	11.939.613,77	76.807,54
México	0,00	3.769.905,02
Paraguay	3.416.148,81	2.111.867,33
Perú	9.237.033,89	2.666.879,94
Uruguay	11.788.351,98	35.456.489,18
Venezuela	159.776.486,66	0,00
R.Dom.	57.629.684,80	0,00
<b>Totales</b>	<b>293.159.618,38</b>	<b>293.159.618,38</b>

**CUADRO 4**  
**SALDOS MULTILATERALES**  
**AJUSTADOS POR TRANSFERENCIAS ANTICIPADAS**  
**PRIMER CUATRIMESTRE DE 2015**  
**(En dólares)**

País	Saldos de compensación		Pagos anticipados		Saldos ajustados	
	Deudores	Acreedores	Efectuados	Recibidos	Deudores	Acreedores
Argentina	125.028.719,12		13.085.792,46	46.432.676,61	91.681.834,97	
Bolivia	516.026,33		10.594.601,45	17.774.035,87		6.663.408,09
Brasil		373.752.427,18		151.833.997,90		525.586.425,08
Colombia		34.375.546,76	33.948,00	32.572.443,74		66.914.042,50
Chile		77.939.434,85	15.657.956,56	464.515,25		62.745.993,54
Ecuador		6.009.158,79	11.939.613,77	76.807,54	5.853.647,44	
México		29.388.057,43		3.769.905,02		33.157.962,45
Paraguay	576.185,08		3.416.148,81	2.111.867,33	1.880.466,56	
Perú		18.445.904,06	9.237.033,89	2.666.879,94		11.875.750,11
Uruguay	584.674,60		11.788.351,98	35.456.489,18		23.083.462,60
Venezuela	413.204.195,88		159.776.486,66		572.980.682,54	
R.Dom.	728,06		57.629.684,80		57.630.412,86	
<b>Totales</b>	<b>539.910.529,07</b>	<b>539.910.529,07</b>	<b>293.159.618,38</b>	<b>293.159.618,38</b>	<b>730.027.044,37</b>	<b>730.027.044,37</b>

**CUADRO 5**  
**CRÉDITOS, DÉBITOS Y SALDOS POR PAÍS**  
**AJUSTADOS POR PAGOS ANTICIPADOS Y TRANSFERENCIAS MULTILATERALES**  
**Enero - Abril de 2015**  
**(En dólares)**

País	Créditos				Débitos				Saldos	
	Compensación	Pagos Anticip.	Transf.Multil.	Ajustados	Compensación	Pagos Anticip.	Transf.Multil.	Ajustados	Compensación	Ajustados
<b>Argentina</b>										
Bolivia	295.896,96	1.982.420,37		2.278.317,33	280.268,48			280.268,48	15.628,48	1.998.048,85
Brasil	1.284.836,80			1.284.836,80	156.270.309,23	12.650.766,88		168.921.076,11	-154.985.472,43	-167.636.239,31
Colombia	249,16	33.948,00		34.197,16	80.194,05	69.719,31		149.913,36	-79.944,89	-115.716,20
Chile	114.852,06			114.852,06	681.911,22	119.931,50		801.842,72	-567.059,16	-686.990,66
Ecuador	45,98	160.720,60		160.766,58	90.192,32			90.192,32	-90.146,34	70.574,26
México	13.767,26			13.767,26	72.497,78	82.538,04		155.035,82	-58.730,52	-141.268,56
Paraguay	71.799,30	379.950,14		451.749,44	62.118,80	162.836,73		224.955,53	9.680,50	226.793,91
Perú	85.389,47	832.783,19		918.172,66	170.880,44			170.880,44	-85.490,97	747.292,22
Uruguay	3.506.510,53			3.506.510,53	2.825.313,53			2.825.313,53	681.197,00	681.197,00
Venezuela	30.131.619,21	43.042.854,31		73.174.473,52					30.131.619,21	73.174.473,52
R. Dom.										
<b>Totales</b>	<b>35.504.966,73</b>	<b>46.432.676,61</b>	<b>0,00</b>	<b>81.937.643,34</b>	<b>160.533.685,85</b>	<b>13.085.792,46</b>	<b>0,00</b>	<b>173.619.478,31</b>	<b>-125.028.719,12</b>	<b>-91.681.834,97</b>
<b>Bolivia</b>										
Argentina	280.268,48			280.268,48	295.896,96	1.982.420,37		2.278.317,33	-15.628,48	-1.998.048,85
Brasil					44.884,80	7.989.910,77		8.034.795,57	-44.884,80	-8.034.795,57
Colombia					136.109,86	728,00		136.837,86	-136.109,86	-136.837,86
Chile					1,64	46.201,59		46.203,23	-1,64	-46.203,23
Ecuador					46.748,70	76.807,54		123.556,24	-46.748,70	-123.556,24
México					11,88	41.715,00		41.726,88	-11,88	-41.726,88
Paraguay										
Perú					276.019,55	456.818,18		732.837,73	-276.019,55	-732.837,73
Uruguay										
Venezuela	3.378,58	17.774.035,87		17.777.414,45					3.378,58	17.777.414,45
R. Dom.										
<b>Totales</b>	<b>283.647,06</b>	<b>17.774.035,87</b>	<b>0,00</b>	<b>18.057.682,93</b>	<b>799.673,39</b>	<b>10.594.601,45</b>	<b>0,00</b>	<b>11.394.274,84</b>	<b>-516.026,33</b>	<b>6.663.408,09</b>
<b>Brasil</b>										
Argentina	156.270.309,23	12.650.766,88		168.921.076,11	1.284.836,80			1.284.836,80	154.985.472,43	167.636.239,31
Bolivia	44.884,80	7.989.910,77		8.034.795,57					44.884,80	8.034.795,57
Colombia										
Chile	1.202.245,19	15.454.139,40		16.656.384,59	450.230,40			450.230,40	752.014,79	16.206.154,19
Ecuador	274.352,07	9.149.341,06		9.423.693,13	4.219,08			4.219,08	270.132,99	9.419.474,05
México	148.763,38			148.763,38					148.763,38	148.763,38
Paraguay	566.579,26	2.855.864,99		3.422.444,25					566.579,26	3.422.444,25
Perú	1.227.296,34	8.404.250,70		9.631.547,04	3.154,55			3.154,55	1.224.141,79	9.628.392,49
Uruguay	1.191.666,04	8.142.700,00		9.334.366,04					1.191.666,04	9.334.366,04
Venezuela	214.568.043,64	29.557.339,30		244.125.382,94					214.568.043,64	244.125.382,94
R. Dom.	728,06	57.629.684,80		57.630.412,86					728,06	57.630.412,86
<b>Totales</b>	<b>375.494.868,01</b>	<b>151.833.997,90</b>	<b>0,00</b>	<b>527.328.865,91</b>	<b>1.742.440,83</b>	<b>0,00</b>	<b>0,00</b>	<b>1.742.440,83</b>	<b>373.752.427,18</b>	<b>525.586.425,08</b>



País	Créditos				Débitos				Saldos	
	Compensación	Pagos Anticip.	Transf.Multil.	Ajustados	Compensación	Pagos Anticip.	Transf.Multil.	Ajustados	Compensación	Ajustados
<b>Colombia</b>	Argentina	80.194,05	69.719,31							
	Bolivia	136.109,86	728,00		249,16	33.948,00		34.197,16	79.944,89	115.716,20
	Brasil								136.109,86	136.837,86
	Chile									
	Ecuador	183,25	473.228,43						183,25	473.411,68
	México									
	Paraguay									
	Perú									
	Uruguay									
	Venezuela	34.159.308,76	32.028.768,00		66.188.076,76				34.159.308,76	66.188.076,76
R. Dom.										
<b>Totales</b>	<b>34.375.795,92</b>	<b>32.572.443,74</b>	<b>0,00</b>	<b>66.948.239,66</b>	<b>249,16</b>	<b>33.948,00</b>	<b>0,00</b>	<b>34.197,16</b>	<b>34.375.546,76</b>	<b>66.914.042,50</b>
<b>Chile</b>	Argentina	681.911,22	119.931,50		114.852,06			114.852,06	567.059,16	686.990,66
	Bolivia	1,64	46.201,59						1,64	46.203,23
	Brasil	450.230,40			1.202.245,19	15.454.139,40		16.656.384,59	-752.014,79	-16.206.154,19
	Colombia									
	Ecuador	91,48	290.483,25						91,48	290.574,73
	México									
	Paraguay	54.810,00	7.898,91		62.708,91	54.776,02	32.030,60	86.806,62	33,98	-24.097,71
	Perú					3.158,96	171.786,56	174.945,52	-3.158,96	-174.945,52
	Uruguay									
	Venezuela	78.127.422,34			78.127.422,34				78.127.422,34	78.127.422,34
R. Dom.										
<b>Totales</b>	<b>79.314.467,08</b>	<b>464.515,25</b>	<b>0,00</b>	<b>79.778.982,33</b>	<b>1.375.032,23</b>	<b>15.657.956,56</b>	<b>0,00</b>	<b>17.032.988,79</b>	<b>77.939.434,85</b>	<b>62.745.993,54</b>
<b>Ecuador</b>	Argentina	90.192,32				45,98	160.720,60	160.766,58	90.146,34	-70.574,26
	Bolivia	46.748,70	76.807,54						46.748,70	123.556,24
	Brasil	4.219,08								
	Colombia					274.352,07	9.149.341,06	9.423.693,13	-270.132,99	-9.419.474,05
	Chile					183,25	473.228,43	473.411,68	-183,25	-473.411,68
	México					91,48	290.483,25	290.574,73	-91,48	-290.574,73
	Paraguay									
	Perú	240.283,89			240.283,89	881,88	1.865.840,43	1.866.722,31	239.402,01	-1.626.438,42
	Uruguay									
	Venezuela	5.903.269,46			5.903.269,46				5.903.269,46	5.903.269,46
R. Dom.										
<b>Totales</b>	<b>6.284.713,45</b>	<b>76.807,54</b>	<b>0,00</b>	<b>6.361.520,99</b>	<b>275.554,66</b>	<b>11.939.613,77</b>	<b>0,00</b>	<b>12.215.168,43</b>	<b>6.009.158,79</b>	<b>-5.853.647,44</b>

País	Créditos				Débitos				Saldos	
	Compensación	Pagos Anticip.	Transf.Multil.	Ajustados	Compensación	Pagos Anticip.	Transf.Multil.	Ajustados	Compensación	Ajustados
<b>México</b>										
Argentina	72.497,78	82.538,04		155.035,82	13.767,26			13.767,26	58.730,52	141.268,56
Bolivia	11,88	41.715,00		41.726,88					11,88	41.726,88
Brasil					148.763,38			148.763,38	-148.763,38	-148.763,38
Colombia										
Chile										
Ecuador										
Paraguay										
Perú					3.159,40			3.159,40	-3.159,40	-3.159,40
Uruguay	20.480,88	3.645.651,98		3.666.132,86					20.480,88	3.666.132,86
Venezuela	29.460.756,93			29.460.756,93					29.460.756,93	29.460.756,93
R. Dom.										
<b>Totales</b>	<b>29.553.747,47</b>	<b>3.769.905,02</b>	<b>0,00</b>	<b>33.323.652,49</b>	<b>165.690,04</b>	<b>0,00</b>	<b>0,00</b>	<b>165.690,04</b>	<b>29.388.057,43</b>	<b>33.157.962,45</b>
<b>Paraguay</b>										
Argentina	62.118,80	162.836,73		224.955,53	71.799,30	379.950,14		451.749,44	-9.680,50	-226.793,91
Bolivia										
Brasil					566.579,26	2.855.864,99		3.422.444,25	-566.579,26	-3.422.444,25
Colombia										
Chile	54.776,02	32.030,60		86.806,62	54.810,00	7.898,91		62.708,91	-33,98	24.097,71
Ecuador										
México										
Perú					369,27	172.434,77		172.804,04	-369,27	-172.804,04
Uruguay										
Venezuela	477,93	1.917.000,00		1.917.477,93					477,93	1.917.477,93
R. Dom.										
<b>Totales</b>	<b>117.372,75</b>	<b>2.111.867,33</b>	<b>0,00</b>	<b>2.229.240,08</b>	<b>693.557,83</b>	<b>3.416.148,81</b>	<b>0,00</b>	<b>4.109.706,64</b>	<b>-576.185,08</b>	<b>-1.880.466,56</b>
<b>Perú</b>										
Argentina	170.880,44			170.880,44	85.389,47	832.783,19		918.172,66	85.490,97	-747.292,22
Bolivia	276.019,55	456.818,18		732.837,73					276.019,55	732.837,73
Brasil	3.154,55			3.154,55	1.227.296,34	8.404.250,70		9.631.547,04	-1.224.141,79	-9.628.392,49
Colombia										
Chile	3.158,96	171.786,56		174.945,52					3.158,96	174.945,52
Ecuador	881,88	1.865.840,43		1.866.722,31	240.283,89			240.283,89	-239.402,01	1.626.438,42
México	3.159,40			3.159,40					3.159,40	3.159,40
Paraguay	369,27	172.434,77		172.804,04					369,27	172.804,04
Uruguay	3.152,54			3.152,54					3.152,54	3.152,54
Venezuela	19.538.097,17			19.538.097,17					19.538.097,17	19.538.097,17
R. Dom.										
<b>Totales</b>	<b>19.998.873,76</b>	<b>2.666.879,94</b>	<b>0,00</b>	<b>22.665.753,70</b>	<b>1.552.969,70</b>	<b>9.237.033,89</b>	<b>0,00</b>	<b>10.790.003,59</b>	<b>18.445.904,06</b>	<b>11.875.750,11</b>

País	Créditos				Débitos				Saldos				
	Compensación	Pagos Anticip.	Transf.Multil.	Ajustados	Compensación	Pagos Anticip.	Transf.Multil.	Ajustados	Compensación	Ajustados			
Uruguay	Argentina	2.825.313,53			2.825.313,53				3.506.510,53			-681.197,00	-681.197,00
	Bolivia												
	Brasil					1.191.666,04	8.142.700,00		9.334.366,04			-1.191.666,04	-9.334.366,04
	Colombia												
	Chile												
	Ecuador												
	México					20.480,88	3.645.651,98		3.666.132,86			-20.480,88	-3.666.132,86
	Paraguay												
	Perú					3.152,54			3.152,54			-3.152,54	-3.152,54
Venezuela	1.311.821,86	35.456.489,18		36.768.311,04							1.311.821,86	36.768.311,04	
R. Dom.													
<b>Totales</b>	<b>4.137.135,39</b>	<b>35.456.489,18</b>	<b>0,00</b>	<b>39.593.624,57</b>	<b>4.721.809,99</b>	<b>11.788.351,98</b>	<b>0,00</b>	<b>16.510.161,97</b>	<b>-584.674,60</b>	<b>23.083.462,60</b>			
Venezuela	Argentina				30.131.619,21	43.042.854,31		73.174.473,52	-30.131.619,21	-73.174.473,52			
	Bolivia				3.378,58	17.774.035,87		17.777.414,45	-3.378,58	-17.777.414,45			
	Brasil				214.568.043,64	29.557.339,30		244.125.382,94	-214.568.043,64	-244.125.382,94			
	Colombia				34.159.308,76	32.028.768,00		66.188.076,76	-34.159.308,76	-66.188.076,76			
	Chile				78.127.422,34			78.127.422,34	-78.127.422,34	-78.127.422,34			
	Ecuador				5.903.269,46			5.903.269,46	-5.903.269,46	-5.903.269,46			
	México				29.460.756,93			29.460.756,93	-29.460.756,93	-29.460.756,93			
	Paraguay				477,93	1.917.000,00		1.917.477,93	-477,93	-1.917.477,93			
	Perú				19.538.097,17			19.538.097,17	-19.538.097,17	-19.538.097,17			
	Uruguay				1.311.821,86	35.456.489,18		36.768.311,04	-1.311.821,86	-36.768.311,04			
	R. Dom.												
<b>Totales</b>	<b>0,00</b>	<b>0,00</b>	<b>0,00</b>	<b>0,00</b>	<b>413.204.195,88</b>	<b>159.776.486,66</b>	<b>0,00</b>	<b>572.980.682,54</b>	<b>-413.204.195,88</b>	<b>-572.980.682,54</b>			
R. Dom.	Argentina												
	Bolivia												
	Brasil					728,06	57.629.684,80		57.630.412,86		-728,06	-57.630.412,86	
	Colombia												
	Chile												
	Ecuador												
	México												
	Paraguay												
	Perú												
	Uruguay												
Venezuela													
<b>Totales</b>	<b>0,00</b>	<b>0,00</b>	<b>0,00</b>	<b>0,00</b>	<b>728,06</b>	<b>57.629.684,80</b>	<b>0,00</b>	<b>57.630.412,86</b>	<b>-728,06</b>	<b>-57.630.412,86</b>			
<b>Totales</b>	<b>585.065.587,62</b>	<b>293.159.618,38</b>	<b>0,00</b>	<b>878.225.206,00</b>	<b>585.065.587,62</b>	<b>293.159.618,38</b>	<b>0,00</b>	<b>878.225.206,00</b>	<b>0,00</b>	<b>0,00</b>			

**CUADRO 6**  
**DEBITOS, CRÉDITOS Y SALDOS POR PAÍS**  
**AJUSTADOS POR PAGOS ANTICIPADOS, TRANSFERENCIAS MULTILATERALES Y ARREGLOS DE LA COMPENSACIÓN**  
**PRIMER CUATRIMESTRE DE 2015**  
**(En dólares)**

País	Débitos	Créditos	Saldos
<b>Argentina</b>			
Bolivia	280.268,48	2.278.317,33	1.998.048,85
Brasil	168.921.076,11	1.284.836,80	-167.636.239,31
Colombia	149.913,36	34.197,16	-115.716,20
Chile	801.842,72	114.852,06	-686.990,66
Ecuador	90.192,32	160.766,58	70.574,26
México	155.035,82	13.767,26	-141.268,56
Paraguay	224.955,53	451.749,44	226.793,91
Perú	170.880,44	918.172,66	747.292,22
Uruguay	2.825.313,53	3.506.510,53	681.197,00
Venezuela	0,00	73.174.473,52	73.174.473,52
R.Dom.	0,00	0,00	0,00
<b>Total</b>	<b>173.619.478,31</b>	<b>81.937.643,34</b>	<b>-91.681.834,97</b>
<b>Bolivia</b>			
Argentina	2.278.317,33	280.268,48	-1.998.048,85
Brasil	8.034.795,57	0,00	-8.034.795,57
Colombia	136.837,86	0,00	-136.837,86
Chile	46.203,23	0,00	-46.203,23
Ecuador	123.556,24	0,00	-123.556,24
México	41.726,88	0,00	-41.726,88
Paraguay	0,00	0,00	0,00
Perú	732.837,73	0,00	-732.837,73
Uruguay	0,00	0,00	0,00
Venezuela	0,00	17.777.414,45	17.777.414,45
R.Dom.	0,00	0,00	0,00
<b>Total</b>	<b>11.394.274,84</b>	<b>18.057.682,93</b>	<b>6.663.408,09</b>
<b>Brasil</b>			
Argentina	1.284.836,80	168.921.076,11	167.636.239,31
Bolivia	0,00	8.034.795,57	8.034.795,57
Colombia	0,00	0,00	0,00
Chile	450.230,40	16.656.384,59	16.206.154,19
Ecuador	4.219,08	9.423.693,13	9.419.474,05
México	0,00	148.763,38	148.763,38
Paraguay	0,00	3.422.444,25	3.422.444,25
Perú	3.154,55	9.631.547,04	9.628.392,49
Uruguay	0,00	9.334.366,04	9.334.366,04
Venezuela	0,00	244.125.382,94	244.125.382,94
R.Dom.	0,00	57.630.412,86	57.630.412,86
<b>Total</b>	<b>1.742.440,83</b>	<b>527.328.865,91</b>	<b>525.586.425,08</b>
<b>Colombia</b>			
Argentina	34.197,16	149.913,36	115.716,20
Bolivia	0,00	136.837,86	136.837,86
Brasil	0,00	0,00	0,00
Chile	0,00	0,00	0,00
Ecuador	0,00	473.411,68	473.411,68
México	0,00	0,00	0,00
Paraguay	0,00	0,00	0,00
Perú	0,00	0,00	0,00
Uruguay	0,00	0,00	0,00
Venezuela	0,00	66.188.076,76	66.188.076,76
R.Dom.	0,00	0,00	0,00
<b>Total</b>	<b>34.197,16</b>	<b>66.948.239,66</b>	<b>66.914.042,50</b>

<b>País</b>	<b>Débitos</b>	<b>Créditos</b>	<b>Saldos</b>
<b>Chile</b>			
Argentina	114.852,06	801.842,72	686.990,66
Bolivia	0,00	46.203,23	46.203,23
Brasil	16.656.384,59	450.230,40	-16.206.154,19
Colombia	0,00	0,00	0,00
Ecuador	0,00	290.574,73	290.574,73
México	0,00	0,00	0,00
Paraguay	86.806,62	62.708,91	-24.097,71
Perú	174.945,52	0,00	-174.945,52
Uruguay	0,00	0,00	0,00
Venezuela	0,00	78.127.422,34	78.127.422,34
R.Dom.	0,00	0,00	0,00
<b>Total</b>	<b>17.032.988,79</b>	<b>79.778.982,33</b>	<b>62.745.993,54</b>
<b>Ecuador</b>			
Argentina	160.766,58	90.192,32	-70.574,26
Bolivia	0,00	123.556,24	123.556,24
Brasil	9.423.693,13	4.219,08	-9.419.474,05
Colombia	473.411,68	0,00	-473.411,68
Chile	290.574,73	0,00	-290.574,73
México	0,00	0,00	0,00
Paraguay	0,00	0,00	0,00
Perú	1.866.722,31	240.283,89	-1.626.438,42
Uruguay	0,00	0,00	0,00
Venezuela	0,00	5.903.269,46	5.903.269,46
R.Dom.	0,00	0,00	0,00
<b>Total</b>	<b>12.215.168,43</b>	<b>6.361.520,99</b>	<b>-5.853.647,44</b>
<b>México</b>			
Argentina	13.767,26	155.035,82	141.268,56
Bolivia	0,00	41.726,88	41.726,88
Brasil	148.763,38	0,00	-148.763,38
Colombia	0,00	0,00	0,00
Chile	0,00	0,00	0,00
Ecuador	0,00	0,00	0,00
Paraguay	0,00	0,00	0,00
Perú	3.159,40	0,00	-3.159,40
Uruguay	0,00	3.666.132,86	3.666.132,86
Venezuela	0,00	29.460.756,93	29.460.756,93
R.Dom.	0,00	0,00	0,00
<b>Total</b>	<b>165.690,04</b>	<b>33.323.652,49</b>	<b>33.157.962,45</b>
<b>Paraguay</b>			
Argentina	451.749,44	224.955,53	-226.793,91
Bolivia	0,00	0,00	0,00
Brasil	3.422.444,25	0,00	-3.422.444,25
Colombia	0,00	0,00	0,00
Chile	62.708,91	86.806,62	24.097,71
Ecuador	0,00	0,00	0,00
México	0,00	0,00	0,00
Perú	172.804,04	0,00	-172.804,04
Uruguay	0,00	0,00	0,00
Venezuela	0,00	1.917.477,93	1.917.477,93
R.Dom.	0,00	0,00	0,00
<b>Total</b>	<b>4.109.706,64</b>	<b>2.229.240,08</b>	<b>-1.880.466,56</b>

País	Débitos	Créditos	Saldos
<b>Perú</b>			
Argentina	918.172,66	170.880,44	-747.292,22
Bolivia	0,00	732.837,73	732.837,73
Brasil	9.631.547,04	3.154,55	-9.628.392,49
Colombia	0,00	0,00	0,00
Chile	0,00	174.945,52	174.945,52
Ecuador	240.283,89	1.866.722,31	1.626.438,42
México	0,00	3.159,40	3.159,40
Paraguay	0,00	172.804,04	172.804,04
Uruguay	0,00	3.152,54	3.152,54
Venezuela	0,00	19.538.097,17	19.538.097,17
R.Dom.	0,00	0,00	0,00
<b>Total</b>	<b>10.790.003,59</b>	<b>22.665.753,70</b>	<b>11.875.750,11</b>
<b>Uruguay</b>			
Argentina	3.506.510,53	2.825.313,53	-681.197,00
Bolivia	0,00	0,00	0,00
Brasil	9.334.366,04	0,00	-9.334.366,04
Colombia	0,00	0,00	0,00
Chile	0,00	0,00	0,00
Ecuador	0,00	0,00	0,00
México	3.666.132,86	0,00	-3.666.132,86
Paraguay	0,00	0,00	0,00
Perú	3.152,54	0,00	-3.152,54
Venezuela	0,00	36.768.311,04	36.768.311,04
R.Dom.	0,00	0,00	0,00
<b>Total</b>	<b>16.510.161,97</b>	<b>39.593.624,57</b>	<b>23.083.462,60</b>
<b>Venezuela</b>			
Argentina	73.174.473,52	0,00	-73.174.473,52
Bolivia	17.777.414,45	0,00	-17.777.414,45
Brasil	244.125.382,94	0,00	-244.125.382,94
Colombia	66.188.076,76	0,00	-66.188.076,76
Chile	78.127.422,34	0,00	-78.127.422,34
Ecuador	5.903.269,46	0,00	-5.903.269,46
México	29.460.756,93	0,00	-29.460.756,93
Paraguay	1.917.477,93	0,00	-1.917.477,93
Perú	19.538.097,17	0,00	-19.538.097,17
Uruguay	36.768.311,04	0,00	-36.768.311,04
R.Dom.	0,00	0,00	0,00
<b>Total</b>	<b>572.980.682,54</b>	<b>0,00</b>	<b>-572.980.682,54</b>
<b>R.Dom.</b>			
Argentina	0,00	0,00	0,00
Bolivia	0,00	0,00	0,00
Brasil	57.630.412,86	0,00	-57.630.412,86
Colombia	0,00	0,00	0,00
Chile	0,00	0,00	0,00
Ecuador	0,00	0,00	0,00
México	0,00	0,00	0,00
Paraguay	0,00	0,00	0,00
Perú	0,00	0,00	0,00
Uruguay	0,00	0,00	0,00
Venezuela	0,00	0,00	0,00
<b>Total</b>	<b>57.630.412,86</b>	<b>0,00</b>	<b>-57.630.412,86</b>
<b>Total General 1ero. 2015</b>	<b>878.225.206,00</b>	<b>878.225.206,00</b>	<b>0,00</b>

CUADRO 7  
LÍNEAS DE CRÉDITO RECÍPROCO  
SUSCRITAS ENTRE BANCOS CENTRALES DE ACUERDO AL SISTEMA DE PAGOS  
(AL 30 DE ABRIL DE 2015)  
(En miles de dólares)

Países	ARG.	BOL.	BRA.	COL.	CHI.	ECU.	MEX.	PAR.	PER.	URU.	VEN.	R.DOM	TOTAL
ARG.		20.000	1.500.000	5.000	50.000	3.500	20.000	10.000	40.000	8.000	30.000	500	1.687.000
BOL.	20.000		1.000	500	2.500	300	1.500	1.000	10.000	500	500		37.800
BRA.	1.500.000	1.000		40.000	80.000	30.000	120.000	150.000	50.000	45.000	200.000	4.000	2.220.000
COL.	5.000	500	40.000		20.000	10.000	30.000	500	8.000	1.500	30.000	5.000	150.500
CHI.	50.000	2.500	80.000	20.000		10.000	8.000	1.500	12.000	4.000	80.000	1.000	269.000
ECU.	3.500	300	30.000	10.000	10.000		15.000	500	15.000	1.000	15.000	1.000	101.300
MEX.	20.000	1.500	120.000	30.000	8.000	15.000		200	15.000	6.000	30.000	5.000	250.700
PAR.	10.000	1.000	150.000	500	1.500	500	200		6.000	1.000	500		171.200
PER.	40.000	10.000	50.000	8.000	12.000	15.000	15.000	6.000		10.000	25.000	500	191.500
URU.	8.000	500	45.000	1.500	4.000	1.000	6.000	1.000	10.000		800	300	78.100
VEN.	30.000	500	200.000	30.000	80.000	15.000	30.000	500	25.000	800		1.000	412.800
R.DOM	500		4.000	5.000	1.000	1.000	5.000		500	300	1.000		18.300
<b>TOTAL</b>	<b>1.687.000</b>	<b>37.800</b>	<b>2.220.000</b>	<b>150.500</b>	<b>269.000</b>	<b>101.300</b>	<b>250.700</b>	<b>171.200</b>	<b>191.500</b>	<b>78.100</b>	<b>412.800</b>	<b>18.300</b>	<b>5.588.200</b>

**CUADRO 8**  
**INSTRUMENTOS**  
**DÉBITOS**  
**OPERACIONES CANALIZADAS POR EL CONVENIO**  
**PRIMER CUATRIMESTRE DE 2015**

**NUMERO DE OPERACIONES**

PAIS	CC	CD	LA	PA	PE	OP+OD	GN	TOTAL
ARG	157	38	359	10	0	3	0	567
BOL	40	30	0	0	0	3	0	73
BRA	0	6	0	0	0	5	0	11
COL	1	0	0	0	0	0	0	1
CHI	138	3	0	0	0	5	0	146
ECU	40	16	13	6	0	3	0	78
MEX	1	1	0	0	0	3	0	5
PAR	40	7	0	0	0	0	0	47
PER	21	14	0	0	0	1	0	36
URU	62	39	0	0	0	3	0	104
VEN	1.365	342	363	18	0	201	0	2.289
DOM	0	0	0	15	0	0	0	15
<b>TOTAL</b>	<b>1.865</b>	<b>496</b>	<b>735</b>	<b>49</b>	<b>0</b>	<b>227</b>	<b>0</b>	<b>3.372</b>

**EN DÓLARES**

PAIS	CC	CD	LA	PA	PE	OP+OD	GN	TOTAL
ARG	11.102.595,90	6.693.633,27	112.928.979,47	10.546.557,46	0,00	3.147,92	0,00	141.274.914,02
BOL	4.630.149,86	6.694.243,20	0,00	0,00	0,00	3.154,08	0,00	11.327.547,14
BRA	0,00	1.728.420,00	0,00	0,00	0,00	7.348,41	0,00	1.735.768,41
COL	34.180,00	0,00	0,00	0,00	0,00	0,00	0,00	34.180,00
CHI	16.918.640,53	106.447,51	0,00	0,00	0,00	3.932,80	0,00	17.029.020,84
ECU	4.469.431,26	1.492.857,64	277.903,87	3.751.697,39	0,00	3.159,73	0,00	9.995.049,89
MEX	148.230,16	13.709,16	0,00	0,00	0,00	3.152,95	0,00	165.092,27
PAR	3.189.351,86	915.601,95	0,00	0,00	0,00	0,00	0,00	4.104.953,81
PER	6.795.144,45	3.981.957,76	0,00	0,00	0,00	285,84	0,00	10.777.388,05
URU	10.851.218,98	5.617.232,39	0,00	0,00	0,00	3.146,24	0,00	16.471.597,61
VEN	434.694.987,84	70.671.337,95	18.737.840,12	21.211.808,42	0,00	16.120.475,32	0,00	561.436.449,65
DOM	0,00	0,00	0,00	46.328.098,19	0,00	0,00	0,00	46.328.098,19
<b>TOTAL</b>	<b>492.833.930,84</b>	<b>97.915.440,83</b>	<b>131.944.723,46</b>	<b>81.838.161,46</b>	<b>0,00</b>	<b>16.147.803,29</b>	<b>0,00</b>	<b>820.680.059,88</b>

**INTERESES Y COMISIONES Y GASTOS**  
**DÉBITOS**  
**OPERACIONES CANALIZADAS POR EL CONVENIO**  
**PRIMER CUATRIMESTRE DE 2015**

**NUMERO**

PAIS	INT. CC	INT. CD	INT. LA	INT. PA	CG	TOTAL
ARG	0	0	389	10	47	446
BOL	0	5	0	0	54	59
BRA	0	0	0	0	0	0
COL	0	0	0	0	0	0
CHI	0	1	0	0	2	3
ECU	0	0	14	14	47	75
MEX	0	0	0	0	0	0
PAR	0	0	0	0	8	8
PER	0	0	0	0	12	12
URU	0	1	0	0	31	32
VEN	0	0	0	21	1.878	1.899
DOM	0	0	0	13	0	13
<b>TOTAL</b>	<b>0</b>	<b>7</b>	<b>403</b>	<b>58</b>	<b>2.079</b>	<b>2.547</b>

**DÓLARES**

PAIS	INT. CC	INT. CD	INT. LA	INT. PA	CG	TOTAL
ARG	0,00	0,00	22.671.491,57	9.454.534,66	15.533,57	32.141.559,80
BOL	0,00	42.563,05	0,00	0,00	22.208,55	64.771,60
BRA	0,00	0,00	0,00	0,00	0,00	0,00
COL	0,00	0,00	0,00	0,00	0,00	0,00
CHI	0,00	688,91	0,00	0,00	200,00	868,91
ECU	0,00	0,00	11.387,64	2.176.115,63	28.009,72	2.215.512,99
MEX	0,00	0,00	0,00	0,00	0,00	0,00
PAR	0,00	0,00	0,00	0,00	1.028,30	1.028,30
PER	0,00	0,00	0,00	0,00	11.458,16	11.458,16
URU	0,00	981,55	0,00	0,00	23.795,97	24.777,52
VEN	0,00	0,00	0,00	7.555.422,77	3.855.805,19	11.411.227,96
DOM	0,00	0,00	0,00	11.301.586,61	0,00	11.301.586,61
<b>TOTAL</b>	<b>0,00</b>	<b>44.213,51</b>	<b>22.682.879,21</b>	<b>30.487.659,67</b>	<b>3.958.039,46</b>	<b>57.172.791,85</b>

**Notas:**

CC:	Cartas de crédito	PE:	Pagarés de operaciones de descuento
CD:	Créditos documentarios	OP:	Órdenes de pago
CG:	Comisiones y gastos	OD:	Órdenes de pago divisibles
LA:	Letras avaladas	GN:	Giros nominativos
PA:	Pagarés	INT:	Intereses

Por la metodología de su presentación, esta información no comprende los extornos ni las anulaciones de extornos efectuados durante el período.



**CUADRO 8 A**  
**INSTRUMENTOS**  
**DÉBITOS**  
**OPERACIONES CANALIZADAS POR EL CONVENIO**  
**PRIMER CUATRIMESTRE DE 2014**

**NUMERO DE OPERACIONES**

PAIS	CC	CD	LA	PA	PE	OP+OD	GN	TOTAL
ARG	132	33	364	10	0	4	0	543
BOL	45	45	0	0	0	4	0	94
BRA	6	29	0	0	0	10	0	45
COL	12	1	0	0	0	4	0	17
CHI	132	6	0	0	0	5	0	143
ECU	65	27	25	6	0	4	0	127
MEX	2	0	0	0	0	4	0	6
PAR	29	11	0	0	0	0	0	40
PER	25	10	0	0	0	1	0	36
URU	74	37	2	0	0	4	0	117
VEN	1.754	620	95	33	0	664	0	3.166
DOM	0	0	0	19	0	0	0	19
<b>TOTAL</b>	<b>2.276</b>	<b>819</b>	<b>486</b>	<b>68</b>	<b>0</b>	<b>704</b>	<b>0</b>	<b>4.353</b>

**EN DÓLARES**

PAIS	CC	CD	LA	PA	PE	OP+OD	GN	TOTAL
ARG	11.801.595,42	3.061.844,95	114.181.207,16	9.802.657,68	0,00	3.199,76	0,00	138.850.504,97
BOL	3.346.477,23	3.997.915,68	0,00	0,00	0,00	3.905,62	0,00	7.348.298,53
BRA	2.725.223,83	57.540.691,17	0,00	0,00	0,00	13.780,30	0,00	60.279.695,30
COL	2.413.226,34	127.440,00	0,00	0,00	0,00	3.226,60	0,00	2.543.892,94
CHI	9.720.677,25	307.127,50	0,00	0,00	0,00	9.138,09	0,00	10.036.942,84
ECU	12.110.622,24	2.142.866,92	1.185.369,17	3.751.697,39	0,00	3.909,56	0,00	19.194.465,28
MEX	185.352,00	0,00	0,00	0,00	0,00	3.906,18	0,00	189.258,18
PAR	1.977.428,46	1.426.368,85	0,00	0,00	0,00	0,00	0,00	3.403.797,31
PER	10.819.949,73	6.890.081,94	0,00	0,00	0,00	100,21	0,00	17.710.131,88
URU	7.976.541,69	5.076.542,55	12.950,23	0,00	0,00	3.905,62	0,00	13.069.940,09
VEN	646.923.081,88	254.999.797,12	19.791.876,52	23.789.636,19	0,00	124.048.501,49	0,00	1.069.552.893,20
DOM	0,00	0,00	0,00	37.257.359,31	0,00	0,00	0,00	37.257.359,31
<b>TOTAL</b>	<b>710.000.176,07</b>	<b>335.570.676,68</b>	<b>135.171.403,08</b>	<b>74.601.350,57</b>	<b>0,00</b>	<b>124.093.573,43</b>	<b>0,00</b>	<b>1.379.437.179,83</b>

**INTERESES Y COMISIONES Y GASTOS**  
**DÉBITOS**  
**OPERACIONES CANALIZADAS POR EL CONVENIO**  
**PRIMER CUATRIMESTRE DE 2014**

**NUMERO**

PAIS	INT. CC	INT. CD	INT. LA	INT. PA	CG	TOTAL
ARG	0	0	377	10	40	427
BOL	0	5	0	0	68	73
BRA	0	0	0	0	2	2
COL	0	0	0	0	3	3
CHI	0	1	0	0	2	3
ECU	6	0	30	3	98	137
MEX	0	0	0	0	0	0
PAR	0	0	0	0	11	11
PER	0	0	0	0	20	20
URU	0	0	0	0	28	28
VEN	0	0	0	34	2.281	2.315
DOM	0	0	0	17	0	17
<b>TOTAL</b>	<b>6</b>	<b>6</b>	<b>407</b>	<b>64</b>	<b>2.553</b>	<b>3.036</b>

**DÓLARES**

PAIS	INT. CC	INT. CD	INT. LA	INT. PA	CG	TOTAL
ARG	0,00	0,00	27.574.579,24	10.198.434,44	13.510,01	37.786.523,69
BOL	0,00	54.870,10	0,00	0,00	15.628,83	70.498,93
BRA	0,00	0,00	0,00	0,00	31.051,25	31.051,25
COL	0,00	0,00	0,00	0,00	1.590,75	1.590,75
CHI	0,00	1.003,37	0,00	0,00	316,56	1.319,93
ECU	14.819,07	0,00	22.400,08	1.033.208,89	183.698,30	1.254.126,34
MEX	0,00	0,00	0,00	0,00	0,00	0,00
PAR	0,00	0,00	0,00	0,00	2.952,18	2.952,18
PER	0,00	0,00	0,00	0,00	10.886,18	10.886,18
URU	0,00	0,00	0,00	0,00	15.228,05	15.228,05
VEN	0,00	0,00	0,00	6.829.687,90	3.128.668,48	9.958.356,38
DOM	0,00	0,00	0,00	11.838.956,60	0,00	11.838.956,60
<b>TOTAL</b>	<b>14.819,07</b>	<b>55.873,47</b>	<b>27.596.979,32</b>	<b>29.900.287,83</b>	<b>3.403.330,59</b>	<b>60.971.290,28</b>

**Notas**

CC:	Cartas de crédito	PE:	Pagarés de operaciones de descuento
CD:	Créditos documentarios	OP:	Órdenes de pago
CG:	Comisiones y gastos	OD:	Órdenes de pago divisibles
LA:	Letras avaladas	GN:	Giros nominativos
PA:	Pagarés	INT:	Intereses

Por la metodología de su presentación, esta información no comprende los extornos ni las anulaciones de extornos efectuados durante el período.

**CUADRO 9  
INSTRUMENTOS  
CRÉDITOS  
OPERACIONES CANALIZADAS POR EL CONVENIO  
PRIMER CUATRIMESTRE DE 2015**

**NUMERO DE OPERACIONES**

PAIS	CC	CD	LA	PA	PE	OP+OD	GN	TOTAL
ARG	75	92	0	0	0	35	0	202
BOL	6	0	0	0	0	0	0	6
BRA	771	97	563	49	0	0	0	1.480
COL	579	0	98	0	0	0	0	677
CHI	193	22	64	0	0	0	0	279
ECU	11	0	0	0	0	5	0	16
MEX	28	205	0	0	0	155	0	388
PAR	0	7	0	0	0	0	0	7
PER	117	44	10	0	0	27	0	198
URU	85	29	0	0	0	5	0	119
VEN	0	0	0	0	0	0	0	0
DOM	0	0	0	0	0	0	0	0
<b>TOTAL</b>	<b>1.865</b>	<b>496</b>	<b>735</b>	<b>49</b>	<b>0</b>	<b>227</b>	<b>0</b>	<b>3.372</b>

**EN DÓLARES**

PAIS	CC	CD	LA	PA	PE	OP+OD	GN	TOTAL
ARG	55.818.485,57	22.367.162,11	0,00	0,00	0,00	4.444.930,33	0,00	82.630.578,01
BOL	18.053.550,67	0,00	0,00	0,00	0,00	0,00	0,00	18.053.550,67
BRA	236.381.433,31	34.386.650,23	120.302.138,78	81.838.161,46	0,00	0,00	0,00	472.908.383,78
COL	57.995.249,47	0,00	6.294.079,94	0,00	0,00	0,00	0,00	64.289.329,41
CHI	70.969.257,63	3.445.745,41	4.592.545,35	0,00	0,00	0,00	0,00	79.007.548,39
ECU	5.884.105,14	0,00	0,00	0,00	0,00	454.488,01	0,00	6.338.593,15
MEX	10.125.621,75	12.270.192,88	0,00	0,00	0,00	10.748.031,91	0,00	33.143.846,54
PAR	0,00	2.228.545,39	0,00	0,00	0,00	0,00	0,00	2.228.545,39
PER	10.979.309,26	10.791.356,78	755.959,39	0,00	0,00	25.986,20	0,00	22.552.611,63
URU	26.626.918,04	12.425.788,03	0,00	0,00	0,00	474.366,84	0,00	39.527.072,91
VEN	0,00	0,00	0,00	0,00	0,00	0,00	0,00	0,00
DOM	0,00	0,00	0,00	0,00	0,00	0,00	0,00	0,00
<b>TOTAL</b>	<b>492.833.930,84</b>	<b>97.915.440,83</b>	<b>131.944.723,46</b>	<b>81.838.161,46</b>	<b>0,00</b>	<b>16.147.803,29</b>	<b>0,00</b>	<b>820.680.059,88</b>

**INTERESES Y COMISIONES Y GASTOS  
CRÉDITOS  
OPERACIONES CANALIZADAS POR EL CONVENIO  
PRIMER CUATRIMESTRE DE 2015**

**NUMERO**

PAIS	INT. CC	INT. CD	INT. LA	INT. PA	CG	TOTAL
ARG	0	5	0	0	106	111
BOL	0	0	0	0	0	0
BRA	0	2	389	58	376	825
COL	0	0	14	0	981	995
CHI	0	0	0	0	62	62
ECU	0	0	0	0	8	8
MEX	0	0	0	0	261	261
PAR	0	0	0	0	0	0
PER	0	0	0	0	269	269
URU	0	0	0	0	16	16
VEN	0	0	0	0	0	0
DOM	0	0	0	0	0	0
<b>TOTAL</b>	<b>0</b>	<b>7</b>	<b>403</b>	<b>58</b>	<b>2.079</b>	<b>2.547</b>

**DÓLARES**

PAIS	INT. CC	INT. CD	INT. LA	INT. PA	CG	TOTAL
ARG	0,00	42.563,05	0,00	0,00	82.121,55	124.684,60
BOL	0,00	0,00	0,00	0,00	0,00	0,00
BRA	0,00	1.650,46	22.671.491,57	30.487.659,67	412.875,06	53.573.676,76
COL	0,00	0,00	11.387,64	0,00	2.563.909,50	2.575.297,14
CHI	0,00	0,00	0,00	0,00	693.019,45	693.019,45
ECU	0,00	0,00	0,00	0,00	11.420,49	11.420,49
MEX	0,00	0,00	0,00	0,00	90.631,64	90.631,64
PAR	0,00	0,00	0,00	0,00	0,00	0,00
PER	0,00	0,00	0,00	0,00	53.761,45	53.761,45
URU	0,00	0,00	0,00	0,00	50.300,32	50.300,32
VEN	0,00	0,00	0,00	0,00	0,00	0,00
DOM	0,00	0,00	0,00	0,00	0,00	0,00
<b>TOTAL</b>	<b>0,00</b>	<b>44.213,51</b>	<b>22.682.879,21</b>	<b>30.487.659,67</b>	<b>3.958.039,46</b>	<b>57.172.791,85</b>

**Notas:**

CC:	Cartas de crédito	PE:	Pagarés de operaciones de descuento
CD:	Créditos documentarios	OP:	Órdenes de pago
CG:	Comisiones y gastos	OD:	Órdenes de pago divisibles
LA:	Letras avaladas	GN:	Giros nominativos
PA:	Pagarés	INT:	Intereses

Por la metodología de su presentación, esta información no comprende los extornos ni las anulaciones de extornos efectuados durante el período.

**CUADRO 9 A**  
**INSTRUMENTOS**  
**CRÉDITOS**  
**OPERACIONES CANALIZADAS POR EL CONVENIO**  
**PRIMER CUATRIMESTRE DE 2014**

**NUMERO DE OPERACIONES**

PAIS	CC	CD	LA	PA	PE	OP+OD	GN	TOTAL
ARG	132	140	2	0	0	120	0	394
BOL	7	0	0	0	0	1	0	8
BRA	770	341	440	63	0	0	0	1.614
COL	765	0	25	0	0	175	0	965
CHI	123	68	0	0	0	128	0	319
ECU	103	0	0	0	0	13	0	116
MEX	44	74	2	5	0	155	0	280
PAR	6	33	0	0	0	9	0	48
PER	195	93	6	0	0	70	0	364
URU	131	70	11	0	0	24	0	236
VEN	0	0	0	0	0	9	0	9
DOM	0	0	0	0	0	0	0	0
<b>TOTAL</b>	<b>2.276</b>	<b>819</b>	<b>486</b>	<b>68</b>	<b>0</b>	<b>704</b>	<b>0</b>	<b>4.353</b>

**EN DÓLARES**

PAIS	CC	CD	LA	PA	PE	OP+OD	GN	TOTAL
ARG	70.161.826,27	32.286.254,22	12.950,23	0,00	0,00	20.608.550,00	0,00	123.069.580,72
BOL	5.300.344,12	0,00	0,00	0,00	0,00	216.500,00	0,00	5.516.844,12
BRA	372.583.804,81	172.242.785,80	128.945.331,20	74.332.950,80	0,00	0,00	0,00	748.104.872,61
COL	92.951.424,46	0,00	1.185.369,17	0,00	0,00	29.845.305,98	0,00	123.982.099,61
CHI	44.589.941,41	55.024.998,71	0,00	0,00	0,00	28.278.896,02	0,00	127.893.836,14
ECU	18.022.573,81	0,00	0,00	0,00	0,00	1.362.438,03	0,00	19.385.011,84
MEX	9.845.564,94	8.397.299,46	966.634,60	268.399,77	0,00	21.326.860,98	0,00	40.804.759,75
PAR	1.168.862,46	7.475.504,10	0,00	0,00	0,00	1.671.357,43	0,00	10.315.723,99
PER	37.456.544,24	18.052.761,89	989.640,58	0,00	0,00	7.230.395,01	0,00	63.729.341,72
URU	57.919.289,55	42.091.072,50	3.071.477,30	0,00	0,00	13.537.958,59	0,00	116.619.797,94
VEN	0,00	0,00	0,00	0,00	0,00	15.311,39	0,00	15.311,39
DOM	0,00	0,00	0,00	0,00	0,00	0,00	0,00	0,00
<b>TOTAL</b>	<b>710.000.176,07</b>	<b>335.570.676,68</b>	<b>135.171.403,08</b>	<b>74.601.350,57</b>	<b>0,00</b>	<b>124.093.573,43</b>	<b>0,00</b>	<b>1.379.437.179,83</b>

**INTERESES Y COMISIONES Y GASTOS**  
**CRÉDITOS**  
**OPERACIONES CANALIZADAS POR EL CONVENIO**  
**PRIMER CUATRIMESTRE DE 2014**

**NUMERO**

PAIS	INT. CC	INT. CD	INT. LA	INT. PA	CG	TOTAL
ARG	0	5	0	0	203	208
BOL	0	0	0	0	0	0
BRA	2	1	377	59	672	1.111
COL	4	0	30	0	1.150	1.184
CHI	0	0	0	0	48	48
ECU	0	0	0	0	22	22
MEX	0	0	0	5	124	129
PAR	0	0	0	0	12	12
PER	0	0	0	0	254	254
URU	0	0	0	0	68	68
VEN	0	0	0	0	0	0
DOM	0	0	0	0	0	0
<b>TOTAL</b>	<b>6</b>	<b>6</b>	<b>407</b>	<b>64</b>	<b>2.553</b>	<b>3.036</b>

**DÓLARES**

PAIS	INT. CC	INT. CD	INT. LA	INT. PA	CG	TOTAL
ARG	0,00	54.870,10	0,00	0,00	118.455,11	173.325,21
BOL	0,00	0,00	0,00	0,00	0,00	0,00
BRA	2.350,56	1.003,37	27.574.579,24	29.877.209,48	702.002,04	58.157.144,69
COL	12.468,51	0,00	22.400,08	0,00	1.915.117,57	1.949.986,16
CHI	0,00	0,00	0,00	0,00	265.807,41	265.807,41
ECU	0,00	0,00	0,00	0,00	17.636,55	17.636,55
MEX	0,00	0,00	0,00	23.078,35	46.433,43	69.511,78
PAR	0,00	0,00	0,00	0,00	26.277,30	26.277,30
PER	0,00	0,00	0,00	0,00	90.369,09	90.369,09
URU	0,00	0,00	0,00	0,00	221.232,09	221.232,09
VEN	0,00	0,00	0,00	0,00	0,00	0,00
DOM	0,00	0,00	0,00	0,00	0,00	0,00
<b>TOTAL</b>	<b>14.819,07</b>	<b>55.873,47</b>	<b>27.596.979,32</b>	<b>29.900.287,83</b>	<b>3.403.330,59</b>	<b>60.971.290,28</b>

**Notas:**

<b>CC:</b>	Cartas de crédito	<b>PE:</b>	Pagarés de operaciones de descuento
<b>CD:</b>	Créditos documentarios	<b>OP:</b>	Órdenes de pago
<b>CG:</b>	Comisiones y gastos	<b>OD:</b>	Órdenes de pago divisibles
<b>LA:</b>	Letras avaladas	<b>GN:</b>	Giros nominativos
<b>PA:</b>	Pagarés	<b>INT:</b>	Intereses

Por la metodología de su presentación, esta información no comprende los extornos ni las anulaciones de extornos efectuados durante el período.