

ALADI/SEC/di 2595
5 de junio de 2014

CONVENIO DE PAGOS Y CRÉDITOS RECÍPROCOS

Funcionamiento del Sistema de Compensación Multilateral

Primer cuatrimestre de 2014
Fecha de liquidación: 30/04/2014

1. Canalización de operaciones

El Convenio de Pagos y Créditos Recíprocos registró operaciones por un total de 1.438.254.217,07 dólares en el primer cuatrimestre de 2014, representando un descenso del 23,2% respecto a igual período de 2013 y del 21,3% respecto al último cuatrimestre de ese año.

Gráfico N° 1
Cantidad de instrumentos y monto de las operaciones cursadas por el Convenio de Pagos por cuatrimestre

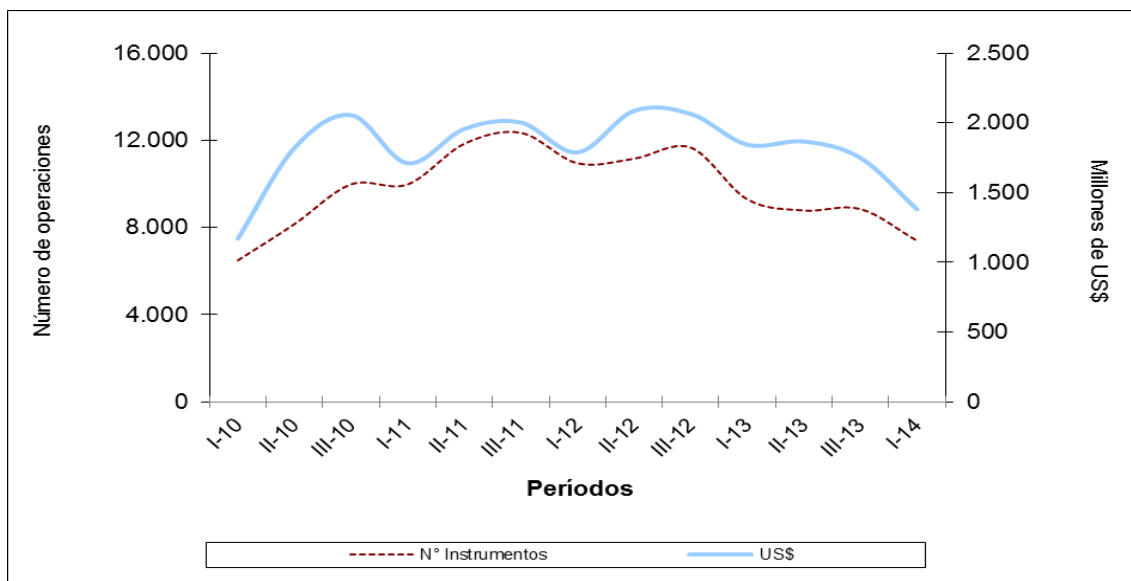

Fuente: Elaborado por la Secretaría General de la ALADI con base en las informaciones del Banco Agente y del Centro de Operaciones.

La cantidad de operaciones en el primer cuatrimestre de 2014 descendió un 30,6% en relación al mismo período de 2013, y si se considera con el cuatrimestre inmediato anterior, la baja fue del 18%; mientras que, en cuanto al valor promedio por operación, éste se incrementó y se ubicó en 316.893 en el período en estudio, cuando en el cuatrimestre enero-abril de 2013 había sido de 294.052 dólares.

Gráfico N° 2
Cantidad de instrumentos y monto promedio de las operaciones cursadas por el Convenio de Pagos por cuatrimestre

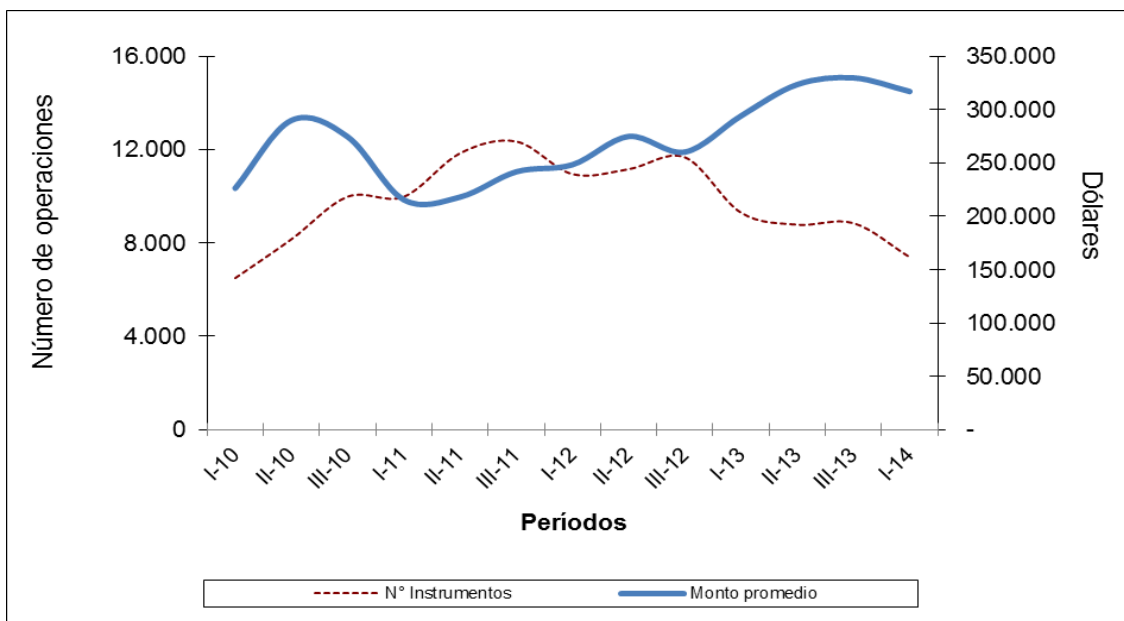

Fuente: Elaborado por la Secretaría General de la ALADI con base en las informaciones del Banco Agente y del Centro de Operaciones.

2. Débitos y créditos

La cantidad de operaciones y su monto no afecta de igual manera a todos los miembros del Convenio de Pagos. Al comparar el primer cuatrimestre del presente año en relación al mismo período del año anterior, en el caso de los débitos y en términos de cantidad de operaciones, se produjo un aumento de las operaciones canalizadas de Bolivia (14,6%), República Dominicana (5,6%) y Argentina (5,2%); en tanto, Paraguay (-50,6%), Ecuador (-48,4%), Chile (-42,1%), Perú (-35,7%), Venezuela (-33,8%) y Colombia (-32%) fueron los países que presentaron un mayor descenso.

En el caso de los montos operados -en el mismo período-, los aumentos se dieron en México (99,2%), Argentina (50,6%) y República Dominicana (15,2%); y los principales descensos en Ecuador (-64,7%), Chile (-63,7%); Paraguay (-61,7%), Brasil (-52,6%) y Uruguay (-48,9%).

En lo que respecta a los créditos y en materia de cantidad de operaciones, Venezuela (350%) fue quien registró el mayor incremento, seguido de Ecuador (54,7%); mientras que, los principales descensos se dieron en Bolivia (-69,2%), México (-67,7%), Colombia (-34,1%); Uruguay (-31,4%); Argentina (-27,6%) y Chile (-25,1%). En términos de montos cursados, se produjeron aumentos en Ecuador (134,1%), Venezuela (108,9%), Bolivia (7,3%) y Uruguay (4,3%); y descensos en México, Colombia, Perú, Chile, Paraguay, Argentina y Brasil.

3. Instrumentos canalizados

En el primer cuatrimestre de 2014, los instrumentos más utilizados fueron las cartas de crédito, seguido de los créditos documentarios, las órdenes de pago y las letras avaladas; mientras que, en valor, fueron las cartas de crédito, los créditos documentarios, las letras avaladas y las órdenes de pago.

Al comparar su utilización en este cuatrimestre en relación al mismo cuatrimestre del año anterior, se observa un aumento del 4,7% de las cartas de crédito, y una disminución en el resto de los instrumentos. En cuanto a los montos, los pagarés aumentaron un 15,3%, y hubo un descenso en los demás instrumentos.

Por su parte, las comisiones y demás gastos ascendieron, en el primer cuatrimestre de 2014, a 3.403.330,59 dólares, y los intereses devengados a 57.567.959,69 dólares. Al comparar dicho período con el mismo del año anterior, se constata que el monto de las comisiones y gastos disminuyó un 30,3%.

En los Cuadros 8, 8A, 9 y 9A del Anexo se presentan las estadísticas consolidadas con el número de operaciones y el valor según los instrumentos cursados en el cuatrimestre, identificados a nivel de país y para el conjunto de los signatarios del Convenio de Pagos para los años 2014 y 2013. Los Cuadros 8 (2014) y 8A (2013) presentan los débitos de cada uno de los bancos centrales, así como las emisiones realizadas y cursadas desde sus respectivos países; en tanto, los Cuadros 9 (2014) y 9A (2013) refieren a los créditos reembolsados y debitados por cada uno de los bancos centrales a los demás miembros.

4. Compensación de saldos y pagos anticipados

De los 1.438.254.217,07 dólares canalizados al cierre del cuatrimestre, 614.381.577,53 dólares fueron transferidos. Ello como resultado de los 706.701.127,68 dólares de pagos anticipados (49%) realizados durante el período en análisis, proporción inferior a lo acontecido en los últimos cuatrimestres.

Cabe destacar que la transferencia efectiva de divisas para el conjunto de los países, producto tanto de la liquidación global de saldos en la compensación como, y principalmente, de los pagos anticipados, fue de 1.321.082.705,21 dólares. De esta forma, el grado de compensación multilateral aumentó nuevamente para ubicarse en el 8,1%, porcentaje más alto desde 2004 cuando se había situado en esa oportunidad en el 7% anual.

En relación a los pagos anticipados realizados y recibidos en el período en estudio, Argentina, Brasil y México fueron los países que no realizaron este tipo de transferencias; mientras que, Venezuela y la República Dominicana no recibieron pagos anticipados.

Por su parte, el siguiente cuadro expone los principales datos correspondientes a las operaciones cursadas, divisas transferidas, ahorro de divisas, grado de compensación, transferencias anticipadas y tasas de interés registrados en los tres cuatrimestres de 2013 y el primero de 2014.

Evolución de las principales variables del Sistema de Compensación Multilateral
(Miles de dólares y porcentajes)

Años	2013				2014
	1° Cuatr.	2° Cuatr.	3° Cuatr.	Totales	1° Cuatr.
Operaciones cursadas	1.871.931,9	1.932.039,6	1.826.375,2	5.630.346,6	1.438.254,2
Divisas transferidas	1.749.324,7	1.825.597,6	1.717.024,3	5.291.946,6	1.321.082,7
Ahorro de divisas	122.607,1	106.442,0	109.350,8	338.400,0	117.171,5
% Grado de compensación	6,5	5,5	6,0	6,0	8,1
Pagos anticipados	1.160.832,7	1.182.325,9	962.060,8	3.305.219,5	706.701,1
% Pagos ant. / Operac. Cursadas	62,0	61,2	52,7	58,7	49,1
% Tasa de Interés	1,34	1,32	1,28		1,27

Fuente: Elaborado por la Secretaría General de la ALADI en base a las informaciones del Banco Agente y del Centro de Operaciones.

En cuanto a los saldos por país, puede observarse que los deudores del Sistema en el cuatrimestre en estudio fueron Venezuela, Argentina, República Dominicana, Bolivia y Ecuador; y los principales acreedores fueron Brasil, Colombia, Chile, Uruguay, Perú y México, tal como se señala en el siguiente Gráfico.

Gráfico N° 3
Principales acreedores y deudores del Sistema de Pagos
en el primer cuatrimestre de 2014

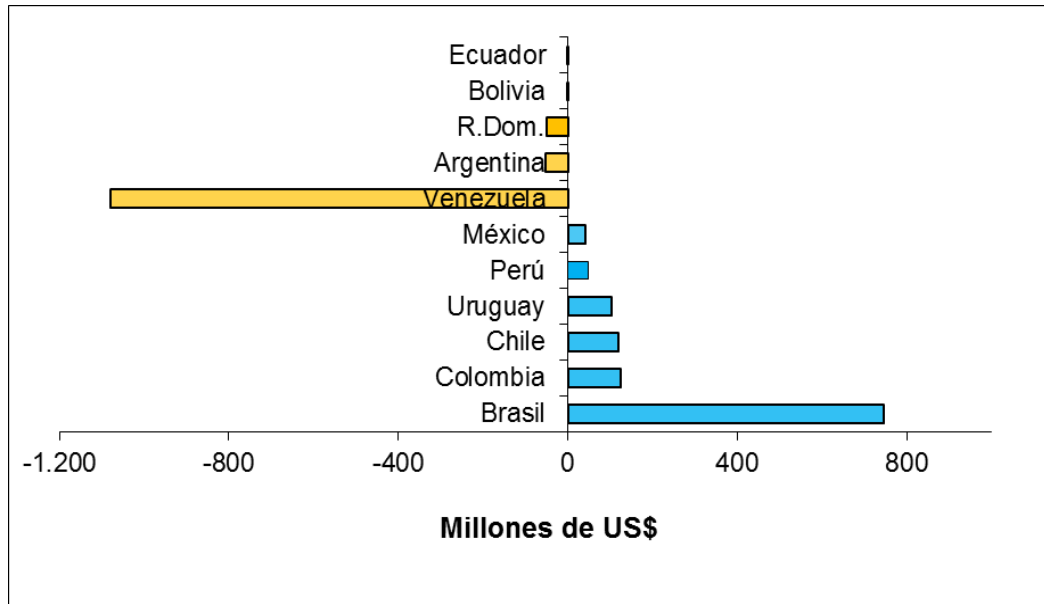

Fuente: Elaborado por la Secretaría General de la ALADI en base a las informaciones del Banco Agente y del Centro de Operaciones.

5. Tasa de interés

La tasa de interés aplicable en el período fue del 1,27%.

6. Líneas de crédito recíproco

Al 30 de abril de 2014, el valor total de las líneas de crédito recíproco se situó en 5.588.200.000 dólares, no registrándose en el período modificaciones en las mismas.

En el Cuadro 7 del Anexo se detallan las respectivas líneas de crédito vigentes entre los bancos centrales participantes.

7. Conclusiones

Los montos canalizados en este primer período de 2014 mostraron un descenso del 23,2% sobre lo operado a través del Convenio de Pagos en relación al mismo período de 2013.

Con referencia a los principales deudores del Sistema de Pagos se mantiene la preeminencia de Venezuela como principal deudor, seguido de Argentina, República Dominicana, Bolivia y Ecuador. En tanto que, en materia de acreedores, el principal es Brasil, seguido de Colombia, Chile, Uruguay, Perú y México.

Finalmente, el grado de compensación tuvo un incremento, ubicándose en el 8,1%, porcentaje más alto de los últimos diez años, y la proporción de pagos anticipados disminuyó nuevamente (49,1%), guarismo inferior a los registros de los últimos cuatrimestres.

ANEXO

COMPENSACIÓN MULTILATERAL DE SALDOS ^(*)

Período: Enero - Abril de 2014

- CUADRO 1:** SALDOS MULTILATERALES EN DÓLARES. PRIMER CUATRIMESTRE DE 2014.
- CUADRO 2:** DÉBITOS, CRÉDITOS Y SALDOS DE LA COMPENSACIÓN POR PAÍS, EN DÓLARES. PRIMER CUATRIMESTRE DE 2014.
- CUADRO 3:** TRANSFERENCIAS ANTICIPADAS, EN DÓLARES. PRIMER CUATRIMESTRE DE 2014.
- CUADRO 4:** SALDOS MULTILATERALES, AJUSTADOS POR TRANSFERENCIAS ANTICIPADAS, EN DÓLARES. PRIMER CUATRIMESTRE DE 2014.
- CUADRO 5:** CRÉDITOS, DÉBITOS Y SALDOS DE LA COMPENSACIÓN POR PAÍS, AJUSTADOS POR PAGOS ANTICIPADOS Y TRANSFERENCIAS MULTILATERALES, EN DÓLARES. PRIMER CUATRIMESTRE DE 2014.
- CUADRO 6:** DÉBITOS, CRÉDITOS Y SALDOS POR PAÍS, AJUSTADOS POR PAGOS ANTICIPADOS, TRANSFERENCIAS MULTILATERALES Y ARREGLOS DE LA COMPENSACIÓN, EN DÓLARES. PRIMER CUATRIMESTRE DE 2014.
- CUADRO 7:** LÍNEAS DE CRÉDITO RECÍPROCO SUSCRITAS ENTRE BANCOS CENTRALES DE ACUERDO AL SISTEMA DE PAGOS, EN DÓLARES. AL 30 DE ABRIL DE 2014.
- CUADRO 8:** DÉBITOS - OPERACIONES CANALIZADAS POR EL CONVENIO Y VALORES POR INSTRUMENTOS POR PAÍS, EN DÓLARES. PRIMER CUATRIMESTRE DE 2014.
- CUADRO 8A:** DÉBITOS - OPERACIONES CANALIZADAS POR EL CONVENIO Y VALORES POR INSTRUMENTOS POR PAÍS, EN DÓLARES. PRIMER CUATRIMESTRE DE 2013.
- CUADRO 9:** CRÉDITOS - OPERACIONES CANALIZADAS POR EL CONVENIO Y VALORES POR INSTRUMENTOS POR PAÍS, EN DÓLARES. PRIMER CUATRIMESTRE DE 2014.
- CUADRO 9A:** CRÉDITOS - OPERACIONES CANALIZADAS POR EL CONVENIO Y VALORES POR INSTRUMENTOS POR PAÍS, EN DÓLARES. PRIMER CUATRIMESTRE DE 2013.

^(*) Los cuadros fueron elaborados por la Secretaría General de la ALADI con base en las informaciones del Banco Agente y del Centro de Operaciones del Convenio de Pagos.

CUADRO 1
SALDOS MULTILATERALES
PRIMER CUATRIMESTRE DE 2014
(En dólares)

País	Deudores	Acreedores
Argentina	141.549.152,58	
Bolivia		2.270.276,88
Brasil		358.680.775,82
Colombia		35.712.108,35
Chile		122.279.654,89
Ecuador		12.418.391,92
México		32.211.729,44
Paraguay		444.883,35
Perú		33.895.504,36
Uruguay		16.468.252,52
Venezuela	472.831.843,56	
R.Dom.	581,39	
Totales	614.381.577,53	614.381.577,53

CUADRO 2
DÉBITOS, CRÉDITOS Y SALDOS POR PAÍS DE LA COMPENSACIÓN
PRIMER CUATRIMESTRE DE 2014
(En dólares)

País	Débitos	Créditos	Saldos
Argentina			
Bolivia	0,00	91.014,88	91.014,88
Brasil	171.370.093,71	0,00	-171.370.093,71
Colombia	541.830,24	177.189,32	-364.640,92
Chile	1.029.509,48	40.296,61	-989.212,87
Ecuador	95.493,13	292,86	-95.200,27
México	271.433,93	0,00	-271.433,93
Paraguay	228.799,57	319.098,37	90.298,80
Perú	2.453.626,73	75.781,42	-2.377.845,31
Uruguay	757.082,81	1.102.152,73	345.069,92
Venezuela	0,00	33.392.890,83	33.392.890,83
R.Dom.	0,00	0,00	0,00
Total	176.747.869,60	35.198.717,02	-141.549.152,58
Bolivia			
Argentina	91.014,88	0,00	-91.014,88
Brasil	126.440,17	0,00	-126.440,17
Colombia	0,50	19,05	18,55
Chile	0,00	4,63	4,63
Ecuador	1.311,35	0,00	-1.311,35
México	18,69	0,00	-18,69
Paraguay	0,00	0,00	0,00
Perú	173.562,44	0,00	-173.562,44
Uruguay	2,14	0,00	-2,14
Venezuela	0,00	2.662.603,37	2.662.603,37
R.Dom.	0,00	0,00	0,00
Total	392.350,17	2.662.627,05	2.270.276,88
Brasil			
Argentina	0,00	171.370.093,71	171.370.093,71
Bolivia	0,00	126.440,17	126.440,17
Colombia	0,00	725,15	725,15
Chile	43.791.645,30	5.747.056,88	-38.044.588,42
Ecuador	0,00	2.250.778,56	2.250.778,56
México	0,00	0,00	0,00
Paraguay	0,00	1.465,82	1.465,82
Perú	259.824,62	261.861,04	2.036,42
Uruguay	16.401.111,67	7.865.309,80	-8.535.801,87
Venezuela	9.891,88	231.518.936,77	231.509.044,89
R.Dom.	0,00	581,39	581,39
Total	60.462.473,47	419.143.249,29	358.680.775,82
Colombia			
Argentina	177.189,32	541.830,24	364.640,92
Bolivia	19,05	0,50	-18,55
Brasil	725,15	0,00	-725,15
Chile	0,00	7,86	7,86
Ecuador	520.423,87	881.554,60	361.130,73
México	0,00	0,00	0,00
Paraguay	0,00	204,92	204,92
Perú	3.133,62	2.368,59	-765,03
Uruguay	0,00	0,00	0,00
Venezuela	104,36	34.987.737,01	34.987.632,65
R.Dom.	0,00	0,00	0,00
Total	701.595,37	36.413.703,72	35.712.108,35

País	Débitos	Créditos	Saldos
Chile			
Argentina	40.296,61	1.029.509,48	989.212,87
Bolivia	4,63	0,00	-4,63
Brasil	5.747.056,88	43.791.645,30	38.044.588,42
Colombia	7,86	0,00	-7,86
Ecuador	21.685,01	26.325,88	4.640,87
México	0,00	0,00	0,00
Paraguay	59.432,56	57,24	-59.375,32
Perú	10,38	0,00	-10,38
Uruguay	0,00	115.608,50	115.608,50
Venezuela	5.253,22	83.190.255,64	83.185.002,42
R.Dom.	0,00	0,00	0,00
Total	5.873.747,15	128.153.402,04	122.279.654,89
Ecuador			
Argentina	292,86	95.493,13	95.200,27
Bolivia	0,00	1.311,35	1.311,35
Brasil	2.250.778,56	0,00	-2.250.778,56
Colombia	881.554,60	520.423,87	-361.130,73
Chile	26.325,88	21.685,01	-4.640,87
México	475,72	185.429,38	184.953,66
Paraguay	0,00	0,00	0,00
Perú	519.700,63	157.662,23	-362.038,40
Uruguay	0,00	0,00	0,00
Venezuela	0,00	15.115.515,20	15.115.515,20
R.Dom.	0,00	0,00	0,00
Total	3.679.128,25	16.097.520,17	12.418.391,92
México			
Argentina	0,00	271.433,93	271.433,93
Bolivia	0,00	18,69	18,69
Brasil	0,00	0,00	0,00
Colombia	0,00	0,00	0,00
Chile	0,00	0,00	0,00
Ecuador	185.429,38	475,72	-184.953,66
Paraguay	0,00	0,00	0,00
Perú	3.918,15	0,00	-3.918,15
Uruguay	0,00	715.311,27	715.311,27
Venezuela	0,00	31.413.837,36	31.413.837,36
R.Dom.	0,00	0,00	0,00
Total	189.347,53	32.401.076,97	32.211.729,44
Paraguay			
Argentina	319.098,37	228.799,57	-90.298,80
Bolivia	0,00	0,00	0,00
Brasil	1.465,82	0,00	-1.465,82
Colombia	204,92	0,00	-204,92
Chile	57,24	59.432,56	59.375,32
Ecuador	0,00	0,00	0,00
México	0,00	0,00	0,00
Perú	0,00	0,00	0,00
Uruguay	0,00	0,00	0,00
Venezuela	0,00	477.477,57	477.477,57
R.Dom.	0,00	0,00	0,00
Total	320.826,35	765.709,70	444.883,35

País	Débitos	Créditos	Saldos
Perú			
Argentina	75.781,42	2.453.626,73	2.377.845,31
Bolivia	0,00	173.562,44	173.562,44
Brasil	261.861,04	259.824,62	-2.036,42
Colombia	2.368,59	3.133,62	765,03
Chile	0,00	10,38	10,38
Ecuador	157.662,23	519.700,63	362.038,40
México	0,00	3.918,15	3.918,15
Paraguay	0,00	0,00	0,00
Uruguay	0,00	41.820,45	41.820,45
Venezuela	100,53	30.937.681,15	30.937.580,62
R.Dom.	0,00	0,00	0,00
Total	497.773,81	34.393.278,17	33.895.504,36
Uruguay			
Argentina	1.102.152,73	757.082,81	-345.069,92
Bolivia	0,00	2,14	2,14
Brasil	7.865.309,80	16.401.111,67	8.535.801,87
Colombia	0,00	0,00	0,00
Chile	115.608,50	0,00	-115.608,50
Ecuador	0,00	0,00	0,00
México	715.311,27	0,00	-715.311,27
Paraguay	0,00	0,00	0,00
Perú	41.820,45	0,00	-41.820,45
Venezuela	0,00	9.150.258,65	9.150.258,65
R.Dom.	0,00	0,00	0,00
Total	9.840.202,75	26.308.455,27	16.468.252,52
Venezuela			
Argentina	33.392.890,83	0,00	-33.392.890,83
Bolivia	2.662.603,37	0,00	-2.662.603,37
Brasil	231.518.936,77	9.891,88	-231.509.044,89
Colombia	34.987.737,01	104,36	-34.987.632,65
Chile	83.190.255,64	5.253,22	-83.185.002,42
Ecuador	15.115.515,20	0,00	-15.115.515,20
México	31.413.837,36	0,00	-31.413.837,36
Paraguay	477.477,57	0,00	-477.477,57
Perú	30.937.681,15	100,53	-30.937.580,62
Uruguay	9.150.258,65	0,00	-9.150.258,65
R.Dom.	0,00	0,00	0,00
Total	472.847.193,55	15.349,99	-472.831.843,56
R.Dom.			
Argentina	0,00	0,00	0,00
Bolivia	0,00	0,00	0,00
Brasil	581,39	0,00	-581,39
Colombia	0,00	0,00	0,00
Chile	0,00	0,00	0,00
Ecuador	0,00	0,00	0,00
México	0,00	0,00	0,00
Paraguay	0,00	0,00	0,00
Perú	0,00	0,00	0,00
Uruguay	0,00	0,00	0,00
Venezuela	0,00	0,00	0,00
Total	581,39	0,00	-581,39
Total General 1er. 2014	731.553.089,39	731.553.089,39	0,00

CUADRO 3
TRANSFERENCIAS ANTICIPADAS
PRIMER CUATRIMESTRE DE 2014
(En dólares)

Remesó	Recibió	Fecha	Parciales	Subtotales	Totales
Bolivia					6.894.726,04
	Argentina			2.722.983,94	
		07/01/2014	250.582,18		
		16/01/2014	284.209,16		
		28/01/2014	254.894,55		
		04/02/2014	65.339,49		
		18/02/2014	134.220,84		
		25/02/2014	176.173,50		
		07/03/2014	127.738,24		
		19/03/2014	112.291,01		
		21/03/2014	327.316,75		
		26/03/2014	158.606,14		
		31/03/2014	153.658,94		
		11/04/2014	28.990,91		
		15/04/2014	295.209,76		
		17/04/2014	187.454,69		
		23/04/2014	166.297,78		
	Brasil			3.206.920,75	
		08/01/2014	574.619,26		
		10/01/2014	299.905,51		
		24/01/2014	175.438,80		
		07/02/2014	100.162,02		
		25/02/2014	228.309,61		
		06/03/2014	269.562,13		
		11/03/2014	148.070,89		
		26/03/2014	103.196,46		
		31/03/2014	148.070,89		
		04/04/2014	486.116,72		
		11/04/2014	523.795,60		
		25/04/2014	149.672,86		
	Colombia			1.150,49	
		25/04/2014	1.150,49		
	Ecuador			327.191,63	
		13/03/2014	13.233,62		
		17/03/2014	84.186,00		
		28/03/2014	98.801,75		
		14/04/2014	130.970,26		
	México			94.679,96	
		20/03/2014	53.019,96		
		25/04/2014	41.660,00		
	Perú			480.229,27	
		29/01/2014	105.636,39		
		10/02/2014	69.246,73		
		27/02/2014	89.242,11		
		07/03/2014	40.693,40		
		28/03/2014	37.485,91		
		04/04/2014	137.924,73		
	Uruguay			61.570,00	
		28/02/2014	61.570,00		

Remesó	Recibió	Fecha	Parciales	Subtotales	Totales
Colombia					1.845.956,50
	Bolivia			547.596,00	
		20/02/2014	353.556,00		
		11/04/2014	194.040,00		
	Brasil			61.760,00	
		11/04/2014	61.760,00		
	Ecuador			1.236.600,50	
		07/02/2014	470.308,58		
		11/03/2014	375.050,72		
		03/04/2014	132.328,57		
		08/04/2014	258.912,63		

Remesó	Recibió	Fecha	Parciales	Subtotales	Totales
Chile					4.177.869,69
	Argentina			71.189,58	
		03/01/2014	43.747,93		
		09/01/2014	27.441,65		
	Bolivia			133.347,12	
		28/01/2014	12.250,32		
		13/03/2014	121.096,80		
	Brasil			1.779.680,00	
		03/01/2014	849.755,76		
		06/01/2014	284.291,22		
		09/01/2014	226.024,48		
		16/01/2014	419.608,54		
	Colombia			111.855,40	
		06/01/2014	57.056,19		
		13/02/2014	54.799,21		
	Ecuador			1.786.268,00	
		09/01/2014	88.150,00		
		21/01/2014	65.140,00		
		03/02/2014	21.960,00		
		10/02/2014	11.110,00		
		13/02/2014	64.773,50		
		14/02/2014	181.212,00		
		20/02/2014	129.081,50		
		28/02/2014	112.541,00		
		06/03/2014	28.666,00		
		11/03/2014	58.674,00		
		12/03/2014	29.062,00		
		14/03/2014	35.447,50		
		17/03/2014	35.772,00		
		21/03/2014	129.596,50		
		25/03/2014	65.880,00		
		28/03/2014	132.359,50		
		01/04/2014	153.653,50		
		03/04/2014	21.600,00		
		04/04/2014	70.955,50		
		08/04/2014	21.600,00		
		09/04/2014	45.369,50		
		10/04/2014	29.117,00		
		15/04/2014	101.392,50		
		16/04/2014	11.781,00		
		17/04/2014	21.600,00		
		23/04/2014	119.773,50		
	Paraguay			172.683,97	
		10/01/2014	67.778,90		
		20/02/2014	104.905,07		
	Perú			122.845,62	
		28/03/2014	51.569,06		
		08/04/2014	71.276,56		

Remesó	Recibió	Fecha	Parciales	Subtotales	Totales
Ecuador					16.778.542,05
	Argentina			2.054.339,18	
		22/01/2014	884.745,34		
		20/02/2014	934.294,12		
		12/03/2014	198.817,81		
		02/04/2014	36.481,91		
	Brasil			6.679.690,03	
		13/01/2014	75.134,43		
		22/01/2014	549.293,11		
		13/02/2014	3.574.094,22		
		20/02/2014	242.295,03		
		27/02/2014	1.355.454,62		
		12/03/2014	554.924,86		
		02/04/2014	129.272,96		
		14/04/2014	199.220,80		
	Colombia			5.067.083,30	
		13/01/2014	1.836.358,98		
		22/01/2014	1.181.497,18		
		04/02/2014	1.270.732,24		
		13/02/2014	10.029,12		
		20/02/2014	108.730,90		
		27/02/2014	249.043,23		
		12/03/2014	20.280,13		
		02/04/2014	390.411,52		
	Chile			43.504,46	
		22/01/2014	43.504,46		
	México			707.577,22	
		22/01/2014	53.481,28		
		02/04/2014	40.371,40		
		14/04/2014	613.724,54		
	Perú			2.226.347,86	
		13/01/2014	239.630,73		
		22/01/2014	35.176,61		
		04/02/2014	833.481,65		
		13/02/2014	41.361,71		
		27/02/2014	29.907,18		
		12/03/2014	197.700,75		
		02/04/2014	571.988,88		
		14/04/2014	277.100,35		

Remesó	Recibió	Fecha	Parciales	Subtotales	Totales
Paraguay					3.089.725,96
	Argentina			1.482.535,24	
		08/04/2014	947.490,67		
		25/04/2014	535.044,57		
	Brasil			1.336.814,72	
		08/04/2014	850.530,14		
		25/04/2014	486.284,58		
	Colombia			64.720,00	
		08/04/2014	64.720,00		
	Chile			205.656,00	
		25/04/2014	205.656,00		

Remesó	Recibió	Fecha	Parciales	Subtotales	Totales
Perú					15.499.810,86
	Brasil			15.272.216,36	
		14/01/2014	1.633.063,91		
		24/01/2014	217.468,42		
		28/01/2014	226.176,14		
		31/01/2014	51.240,00		
		04/02/2014	104.003,00		
		07/02/2014	993.137,24		
		14/02/2014	173.529,94		
		21/02/2014	1.884.652,65		
		28/02/2014	1.730.418,00		
		07/03/2014	678.831,51		
		18/03/2014	149.179,30		
		21/03/2014	839.313,44		
		28/03/2014	958.913,00		
		04/04/2014	1.731.581,00		
		11/04/2014	21.645,72		
		15/04/2014	241.255,30		
		22/04/2014	102.355,39		
		25/04/2014	3.535.452,40		
	Colombia			227.594,50	
		14/01/2014	86.631,06		
		07/03/2014	140.963,44		

Remesó	Recibió	Fecha	Parciales	Subtotales	Totales
Uruguay					3.008.000,00
	Argentina			3.008.000,00	
		21/01/2014	1.072.600,00		
		31/01/2014	682.000,00		
		27/02/2014	569.900,00		
		18/03/2014	683.500,00		

Remesó	Recibió	Fecha	Parciales	Subtotales	Totales
Venezuela					606.310.180,67
	Argentina			78.704.779,24	
		14/02/2014	5.772.895,52		
		20/02/2014	6.716.330,93		
		25/02/2014	17.422.542,54		
		26/02/2014	278.602,00		
		06/03/2014	4.151.270,60		
		10/03/2014	6.142.276,15		
		13/03/2014	823.464,35		
		14/03/2014	300.389,40		
		18/03/2014	615.751,90		
		21/03/2014	1.176.510,00		
		25/03/2014	1.572.421,04		
		28/03/2014	631.856,66		
		02/04/2014	1.634.551,83		
		04/04/2014	133.516,12		
		08/04/2014	2.350.324,38		
		10/04/2014	13.060.983,64		
		15/04/2014	954.259,59		
		22/04/2014	9.642.045,11		
		24/04/2014	5.324.787,48		
	Bolivia			2.175.800,00	
		10/04/2014	2.175.800,00		
	Brasil			308.398.775,12	
		11/02/2014	13.290.378,69		
		14/02/2014	17.221.453,84		
		19/02/2014	14.088.216,38		
		24/02/2014	27.378.458,53		
		26/02/2014	22.935.068,65		
		06/03/2014	31.199.595,41		
		10/03/2014	14.162.554,14		
		12/03/2014	20.494.147,25		
		14/03/2014	23.176.334,64		
		18/03/2014	8.036.645,33		
		21/03/2014	10.570.807,88		
		25/03/2014	6.616.452,87		
		28/03/2014	21.137.973,40		
		02/04/2014	18.903.755,35		
		04/04/2014	12.293.989,40		
		08/04/2014	2.930.447,66		
		10/04/2014	10.108.640,91		
		15/04/2014	10.676.633,11		
		22/04/2014	18.458.809,08		
		24/04/2014	4.718.412,60		
	Colombia			84.137.625,15	
		28/01/2014	2.620.247,83		
		30/01/2014	4.660.173,17		
		03/02/2014	1.663.104,55		
		05/02/2014	2.602.673,00		
		07/02/2014	2.551.070,38		
		13/02/2014	12.051.894,67		
		20/02/2014	10.469.099,69		
		25/02/2014	6.399.898,71		
		26/02/2014	423.906,01		
		06/03/2014	4.730.761,14		
		10/03/2014	186.733,17		
		12/03/2014	1.558.200,00		
		14/03/2014	2.602.720,45		
		18/03/2014	2.462.900,00		
		21/03/2014	1.204.734,97		
		25/03/2014	5.854.308,74		
		28/03/2014	2.597.697,26		
		02/04/2014	2.380.529,32		

Continuación: Venezuela

Remesó	Recibió	Fecha	Parciales	Subtotales	Totales
		04/04/2014	574.608,42		
		08/04/2014	6.548.757,01		
		10/04/2014	456.848,00		
		15/04/2014	577.613,88		
		22/04/2014	4.171.627,23		
		24/04/2014	4.787.517,55		
	México			7.470.872,23	
		28/03/2014	37.000,00		
		04/04/2014	112.081,39		
		08/04/2014	816.986,69		
		10/04/2014	570.725,76		
		15/04/2014	1.538.618,88		
		22/04/2014	2.245.287,31		
		24/04/2014	2.150.172,20		
	Paraguay			9.397.470,08	
		10/01/2014	996.358,13		
		23/01/2014	547.994,00		
		29/01/2014	451.584,33		
		04/02/2014	858.054,00		
		13/02/2014	542.886,00		
		21/02/2014	746.240,00		
		14/03/2014	184.870,00		
		18/03/2014	1.710.015,18		
		28/03/2014	670.390,58		
		04/04/2014	108.576,00		
		08/04/2014	1.050.552,43		
		10/04/2014	1.354.167,43		
		15/04/2014	175.782,00		
	Perú			25.583.103,06	
		06/03/2014	2.965.878,86		
		10/03/2014	362.489,26		
		12/03/2014	1.146.949,01		
		14/03/2014	1.688.707,98		
		21/03/2014	983.590,00		
		25/03/2014	1.454.155,00		
		28/03/2014	916.767,18		
		02/04/2014	2.912.081,96		
		04/04/2014	1.668.613,07		
		08/04/2014	577.211,96		
		10/04/2014	1.171.849,83		
		15/04/2014	3.608.655,05		
		22/04/2014	5.890.913,90		
		24/04/2014	235.240,00		
	Uruguay			90.441.755,79	
		10/01/2014	7.599.428,25		
		14/01/2014	595.244,00		
		17/01/2014	5.717.772,70		
		21/01/2014	1.302.477,51		
		23/01/2014	2.817.950,00		
		27/01/2014	1.999.386,30		
		29/01/2014	685.399,98		
		31/01/2014	1.005.767,00		
		04/02/2014	1.381.263,53		
		06/02/2014	1.217.106,00		
		07/02/2014	2.094.975,00		
		14/02/2014	6.939.794,65		
		19/02/2014	4.344.853,00		
		24/02/2014	2.057.216,15		
		26/02/2014	3.306.818,50		
		06/03/2014	5.811.328,97		
		10/03/2014	294.956,00		
		13/03/2014	1.546.237,60		
		14/03/2014	930.275,00		
		18/03/2014	1.717.279,61		
		21/03/2014	476.338,60		
		25/03/2014	9.903.890,20		
		28/03/2014	5.121.700,07		
		02/04/2014	6.321.650,84		
		04/04/2014	4.141.390,32		
		08/04/2014	2.718.876,73		
		10/04/2014	605.583,51		
		15/04/2014	2.446.277,45		
		22/04/2014	1.390.930,87		
		24/04/2014	3.949.587,45		

Remesó	Recibió	Fecha	Parciales	Subtotales	Totales
R.Dom.					49.096.315,91
	Brasil			48.804.837,79	
		14/01/2014	3.576.843,45		
		14/01/2014	3.824.582,35		
		21/01/2014	13.603.523,77		
		24/02/2014	9.694.851,26		
		25/02/2014	4.835.729,38		
		05/03/2014	6.310.285,17		
		01/04/2014	3.105.801,89		
		22/04/2014	3.853.220,52		
	México			291.478,12	
		04/04/2014	291.478,12		
<hr/>					
Total general - 1er. Período de 2014 - US\$			706.701.127,68	706.701.127,68	706.701.127,68

TRANSFERENCIAS ANTICIPADAS (EN DÓLARES)
RESUMEN
PRIMER CUATRIMESTRE DE 2014

PAÍS	Remesó	Recibió
Argentina	0,00	88.043.827,18
Bolivia	6.894.726,04	2.856.743,12
Brasil	0,00	385.540.694,77
Colombia	1.845.956,50	89.610.028,84
Chile	4.177.869,69	249.160,46
Ecuador	16.778.542,05	3.350.060,13
México	0,00	8.564.607,53
Paraguay	3.089.725,96	9.570.154,05
Perú	15.499.810,86	28.412.525,81
Uruguay	3.008.000,00	90.503.325,79
Venezuela	606.310.180,67	0,00
R.Dom.	49.096.315,91	0,00
Totales	706.701.127,68	706.701.127,68

CUADRO 4
SALDOS MULTILATERALES
AJUSTADOS POR TRANSFERENCIAS ANTICIPADAS
PRIMER CUATRIMESTRE DE 2014
(En dólares)

País	Salvos de compensación		Pagos anticipados		Salvos ajustados	
	Deudores	Acreedores	Efectuados	Recibidos	Deudores	Acreedores
Argentina	141.549.152,58			88.043.827,18	53.505.325,40	
Bolivia		2.270.276,88	6.894.726,04	2.856.743,12	1.767.706,04	
Brasil		358.680.775,82		385.540.694,77		744.221.470,59
Colombia		35.712.108,35	1.845.956,50	89.610.028,84		123.476.180,69
Chile		122.279.654,89	4.177.869,69	249.160,46		118.350.945,66
Ecuador		12.418.391,92	16.778.542,05	3.350.060,13	1.010.090,00	
México		32.211.729,44		8.564.607,53		40.776.336,97
Paraguay		444.883,35	3.089.725,96	9.570.154,05		6.925.311,44
Perú		33.895.504,36	15.499.810,86	28.412.525,81		46.808.219,31
Uruguay		16.468.252,52	3.008.000,00	90.503.325,79		103.963.578,31
Venezuela	472.831.843,56		606.310.180,67		1.079.142.024,23	
R.Dom.	581,39		49.096.315,91		49.096.897,30	
Totales	614.381.577,53	614.381.577,53	706.701.127,68	706.701.127,68	1.184.522.042,97	1.184.522.042,97

CUADRO 5
CRÉDITOS, DÉBITOS Y SALDOS POR PAÍS
AJUSTADOS POR PAGOS ANTICIPADOS Y TRANSFERENCIAS MULTILATERALES
PRIMER CUATRIMESTRE DE 2014
(En dólares)

País	Créditos				Débitos				Saldos	
	Compensación	Pagos Anticip.	Transf.Multil.	Ajustados	Compensación	Pagos Anticip.	Transf.Multil.	Ajustados	Compensación	Ajustados
Argentina										
Bolivia	91.014,88	2.722.983,94		2.813.998,82					91.014,88	2.813.998,82
Brasil					171.370.093,71			171.370.093,71	-171.370.093,71	-171.370.093,71
Colombia	177.189,32			177.189,32	541.830,24			541.830,24	-364.640,92	-364.640,92
Chile	40.296,61	71.189,58		111.486,19	1.029.509,48			1.029.509,48	-989.212,87	-918.023,29
Ecuador	292,86	2.054.339,18		2.054.632,04	95.493,13			95.493,13	-95.200,27	1.959.138,91
México					271.433,93			271.433,93	-271.433,93	-271.433,93
Paraguay	319.098,37	1.482.535,24		1.801.633,61	228.799,57			228.799,57	90.298,80	1.572.834,04
Perú	75.781,42			75.781,42	2.453.626,73			2.453.626,73	-2.377.845,31	-2.377.845,31
Uruguay	1.102.152,73	3.008.000,00		4.110.152,73	757.082,81			757.082,81	345.069,92	3.353.069,92
Venezuela	33.392.890,83	78.704.779,24		112.097.670,07					33.392.890,83	112.097.670,07
R.Dom.									0,00	0,00
Totales	35.198.717,02	88.043.827,18	0,00	123.242.544,20	176.747.869,60	0,00	0,00	176.747.869,60	-141.549.152,58	-53.505.325,40
Totales										
Bolivia										
Argentina					91.014,88	2.722.983,94		2.813.998,82	-91.014,88	-2.813.998,82
Brasil					126.440,17	3.206.920,75		3.333.360,92	-126.440,17	-3.333.360,92
Colombia	19,05	547.596,00		547.615,05	0,50	1.150,49		1.150,99	18,55	546.464,06
Chile	4,63	133.347,12		133.351,75					4,63	133.351,75
Ecuador					1.311,35	327.191,63		328.502,98	-1.311,35	-328.502,98
México					18,69	94.679,96		94.698,65	-18,69	-94.698,65
Paraguay									0,00	0,00
Perú					173.562,44	480.229,27		653.791,71	-173.562,44	-653.791,71
Uruguay					2,14	61.570,00		61.572,14	-2,14	-61.572,14
Venezuela	2.662.603,37	2.175.800,00		4.838.403,37					2.662.603,37	4.838.403,37
R.Dom.									0,00	0,00
Totales	2.662.627,05	2.856.743,12	0,00	5.519.370,17	392.350,17	6.894.726,04	0,00	7.287.076,21	2.270.276,88	-1.767.706,04
Brasil										
Argentina	171.370.093,71			171.370.093,71					171.370.093,71	171.370.093,71
Bolivia	126.440,17	3.206.920,75		3.333.360,92					126.440,17	3.333.360,92
Colombia	725,15	61.760,00		62.485,15					725,15	62.485,15
Chile	5.747.056,88	1.779.680,00		7.526.736,88	43.791.645,30		43.791.645,30	-38.044.588,42	-36.264.908,42	
Ecuador	2.250.778,56	6.679.690,03		8.930.468,59					2.250.778,56	8.930.468,59
México									0,00	0,00
Paraguay	1.465,82	1.336.814,72		1.338.280,54					1.465,82	1.338.280,54
Perú	261.861,04	15.272.216,36		15.534.077,40	259.824,62		259.824,62	2.036,42	15.274.252,78	
Uruguay	7.865.309,80			7.865.309,80	16.401.111,67		16.401.111,67	-8.535.801,87	-8.535.801,87	
Venezuela	231.518.936,77	308.398.775,12		539.917.711,89	9.891,88		9.891,88	231.509.044,89	539.907.820,01	
R.Dom.	581,39	48.804.837,79		48.805.419,18					581,39	48.805.419,18
Totales	419.143.249,29	385.540.694,77	0,00	804.683.944,06	60.462.473,47	0,00	0,00	60.462.473,47	358.680.775,82	744.221.470,59

País	Créditos				Débitos				Saldos		
	Compensación	Pagos Anticip.	Transf.Multil.	Ajustados	Compensación	Pagos Anticip.	Transf.Multil.	Ajustados	Compensación	Ajustados	
Colombia	Argentina	541.830,24			541.830,24	177.189,32			177.189,32	364.640,92	364.640,92
	Bolivia	0,50	1.150,49		1.150,99	19,05	547.596,00		547.615,05	-18,55	-546.464,06
	Brasil					725,15	61.760,00		62.485,15	-725,15	-62.485,15
	Chile	7,86	111.855,40		111.863,26					7,86	111.863,26
	Ecuador	881.554,60	5.067.083,30		5.948.637,90	520.423,87	1.236.600,50		1.757.024,37	361.130,73	4.191.613,53
	México									0,00	0,00
	Paraguay	204,92	64.720,00		64.924,92					204,92	64.924,92
	Perú	2.368,59	227.594,50		229.963,09	3.133,62			3.133,62	-765,03	226.829,47
	Uruguay									0,00	0,00
	Venezuela	34.987.737,01	84.137.625,15		119.125.362,16	104,36			104,36	34.987.632,65	119.125.257,80
	R.Dom.									0,00	0,00
Totales		36.413.703,72	89.610.028,84	0,00	126.023.732,56	701.595,37	1.845.956,50	0,00	2.547.551,87	35.712.108,35	123.476.180,69
Chile	Argentina	1.029.509,48			1.029.509,48	40.296,61	71.189,58		111.486,19	989.212,87	918.023,29
	Bolivia					4,63	133.347,12		133.351,75	-4,63	-133.351,75
	Brasil	43.791.645,30			43.791.645,30	5.747.056,88	1.779.680,00		7.526.736,88	38.044.588,42	36.264.908,42
	Colombia					7,86	111.855,40		111.863,26	-7,86	-111.863,26
	Ecuador	26.325,88	43.504,46		69.830,34	21.685,01	1.786.268,00		1.807.953,01	4.640,87	-1.738.122,67
	México									0,00	0,00
	Paraguay	57,24	205.656,00		205.713,24	59.432,56	172.683,97		232.116,53	-59.375,32	-26.403,29
	Perú					10,38	122.845,62		122.856,00	-10,38	-122.856,00
	Uruguay	115.608,50			115.608,50					115.608,50	115.608,50
	Venezuela	83.190.255,64			83.190.255,64	5.253,22			5.253,22	83.185.002,42	83.185.002,42
	R.Dom.									0,00	0,00
Totales		128.153.402,04	249.160,46	0,00	128.402.562,50	5.873.747,15	4.177.869,69	0,00	10.051.616,84	122.279.654,89	118.350.945,66
Ecuador	Argentina	95.493,13			95.493,13	292,86	2.054.339,18		2.054.632,04	95.200,27	-1.959.138,91
	Bolivia	1.311,35	327.191,63		328.502,98					1.311,35	328.502,98
	Brasil					2.250.778,56	6.679.690,03		8.930.468,59	-2.250.778,56	-8.930.468,59
	Colombia	520.423,87	1.236.600,50		1.757.024,37	881.554,60	5.067.083,30		5.948.637,90	-361.130,73	-4.191.613,53
	Chile	21.685,01	1.786.268,00		1.807.953,01	26.325,88	43.504,46		69.830,34	-4.640,87	1.738.122,67
	México	185.429,38			185.429,38	475,72	707.577,22		708.052,94	184.953,66	-522.623,56
	Paraguay									0,00	0,00
	Perú	157.662,23			157.662,23	519.700,63	2.226.347,86		2.746.048,49	-362.038,40	-2.588.386,26
	Uruguay									0,00	0,00
	Venezuela	15.115.515,20			15.115.515,20					15.115.515,20	15.115.515,20
	R.Dom.									0,00	0,00
Totales		16.097.520,17	3.350.060,13	0,00	19.447.580,30	3.679.128,25	16.778.542,05	0,00	20.457.670,30	12.418.391,92	-1.010.090,00

País	Créditos				Débitos				Saldos	
	Compensación	Pagos Anticip.	Transf.Multil.	Ajustados	Compensación	Pagos Anticip.	Transf.Multil.	Ajustados	Compensación	Ajustados
México										
Argentina	271.433,93			271.433,93					271.433,93	271.433,93
Bolivia	18,69	94.679,96		94.698,65					18,69	94.698,65
Brasil									0,00	0,00
Colombia									0,00	0,00
Chile									0,00	0,00
Ecuador	475,72	707.577,22		708.052,94	185.429,38			185.429,38	-184.953,66	522.623,56
Paraguay									0,00	0,00
Perú					3.918,15			3.918,15	-3.918,15	-3.918,15
Uruguay	715.311,27			715.311,27					715.311,27	715.311,27
Venezuela	31.413.837,36	7.470.872,23		38.884.709,59					31.413.837,36	38.884.709,59
R.Dom.		291.478,12		291.478,12					0,00	291.478,12
Totales	32.401.076,97	8.564.607,53	0,00	40.965.684,50	189.347,53	0,00	0,00	189.347,53	32.211.729,44	40.776.336,97
Paraguay										
Argentina	228.799,57			228.799,57	319.098,37	1.482.535,24		1.801.633,61	-90.298,80	-1.572.834,04
Bolivia									0,00	0,00
Brasil					1.465,82	1.336.814,72		1.338.280,54	-1.465,82	-1.338.280,54
Colombia					204,92	64.720,00		64.924,92	-204,92	-64.924,92
Chile	59.432,56	172.683,97		232.116,53	57,24	205.656,00		205.713,24	59.375,32	26.403,29
Ecuador									0,00	0,00
México									0,00	0,00
Perú									0,00	0,00
Uruguay									0,00	0,00
Venezuela	477.477,57	9.397.470,08		9.874.947,65					477.477,57	9.874.947,65
R.Dom.									0,00	0,00
Totales	765.709,70	9.570.154,05	0,00	10.335.863,75	320.826,35	3.089.725,96	0,00	3.410.552,31	444.883,35	6.925.311,44
Perú										
Argentina	2.453.626,73			2.453.626,73	75.781,42			75.781,42	2.377.845,31	2.377.845,31
Bolivia	173.562,44	480.229,27		653.791,71					173.562,44	653.791,71
Brasil	259.824,62			259.824,62	261.861,04	15.272.216,36		15.534.077,40	-2.036,42	-15.274.252,78
Colombia	3.133,62			3.133,62	2.368,59	227.594,50		229.963,09	765,03	-226.829,47
Chile	10,38	122.845,62		122.856,00					10,38	122.856,00
Ecuador	519.700,63	2.226.347,86		2.746.048,49	157.662,23			157.662,23	362.038,40	2.588.386,26
México	3.918,15			3.918,15					3.918,15	3.918,15
Paraguay									0,00	0,00
Uruguay	41.820,45			41.820,45					41.820,45	41.820,45
Venezuela	30.937.681,15	25.583.103,06		56.520.784,21	100,53			100,53	30.937.580,62	56.520.683,68
R.Dom.									0,00	0,00
Totales	34.393.278,17	28.412.525,81	0,00	62.805.803,98	497.773,81	15.499.810,86	0,00	15.997.584,67	33.895.504,36	46.808.219,31

País	Créditos				Débitos				Saldos		
	Compensación	Pagos Anticip.	Transf.Multil.	Ajustados	Compensación	Pagos Anticip.	Transf.Multil.	Ajustados	Compensación	Ajustados	
Uruguay	Argentina	757.082,81			757.082,81	1.102.152,73	3.008.000,00	4.110.152,73	-345.069,92	-3.353.069,92	
	Bolivia	2,14	61.570,00		61.572,14				2,14	61.572,14	
	Brasil	16.401.111,67			16.401.111,67	7.865.309,80		7.865.309,80	8.535.801,87	8.535.801,87	
	Colombia								0,00	0,00	
	Chile					115.608,50		115.608,50	-115.608,50	-115.608,50	
	Ecuador								0,00	0,00	
	México					715.311,27		715.311,27	-715.311,27	-715.311,27	
	Paraguay								0,00	0,00	
	Perú					41.820,45		41.820,45	-41.820,45	-41.820,45	
	Venezuela	9.150.258,65	90.441.755,79		99.592.014,44				9.150.258,65	99.592.014,44	
	R.Dom.								0,00	0,00	
Totales		26.308.455,27	90.503.325,79	0,00	116.811.781,06	9.840.202,75	3.008.000,00	12.848.202,75	16.468.252,52	103.963.578,31	
Venezuela	Argentina				33.392.890,83	78.704.779,24		112.097.670,07	-33.392.890,83	-112.097.670,07	
	Bolivia				2.662.603,37	2.175.800,00		4.838.403,37	-2.662.603,37	-4.838.403,37	
	Brasil	9.891,88		9.891,88	231.518.936,77	308.398.775,12		539.917.711,89	-231.509.044,89	-539.907.820,01	
	Colombia	104,36			34.987.737,01	84.137.625,15		119.125.362,16	-34.987.632,65	-119.125.257,80	
	Chile	5.253,22		5.253,22	83.190.255,64			83.190.255,64	-83.185.002,42	-83.185.002,42	
	Ecuador				15.115.515,20			15.115.515,20	-15.115.515,20	-15.115.515,20	
	México				31.413.837,36	7.470.872,23		38.884.709,59	-31.413.837,36	-38.884.709,59	
	Paraguay				477.477,57	9.397.470,08		9.874.947,65	-477.477,57	-9.874.947,65	
	Perú	100,53		100,53	30.937.681,15	25.583.103,06		56.520.784,21	-30.937.580,62	-56.520.683,68	
	Uruguay				9.150.258,65	90.441.755,79		99.592.014,44	-9.150.258,65	-99.592.014,44	
	R.Dom.								0,00	0,00	
Totales		15.349,99	0,00	0,00	15.349,99	472.847.193,55	606.310.180,67	1.079.157.374,22	-472.831.843,56	-1.079.142.024,23	
R.Dom.	Argentina								0,00	0,00	
	Bolivia								0,00	0,00	
	Brasil				581,39	48.804.837,79		48.805.419,18	-581,39	-48.805.419,18	
	Colombia								0,00	0,00	
	Chile								0,00	0,00	
	Ecuador								0,00	0,00	
	México					291.478,12		291.478,12	0,00	-291.478,12	
	Paraguay								0,00	0,00	
	Perú								0,00	0,00	
	Uruguay								0,00	0,00	
	Venezuela								0,00	0,00	
Totales		0,00	0,00	0,00	0,00	581,39	49.096.315,91	0,00	49.096.897,30	-581,39	-49.096.897,30
Totales		731.553.089,39	706.701.127,68	0,00	1.438.254.217,07	731.553.089,39	706.701.127,68	0,00	1.438.254.217,07	0,00	0,00

CUADRO 6
DEBITOS, CRÉDITOS Y SALDOS POR PAÍS
AJUSTADOS POR PAGOS ANTICIPADOS, TRANSFERENCIAS MULTILATERALES Y ARREGLOS DE LA COMPENSACIÓN
PRIMER CUATRIMESTRE DE 2014
(En dólares)

País	Débitos	Créditos	Saldos
Argentina			
Bolivia	0,00	2.813.998,82	2.813.998,82
Brasil	171.370.093,71	0,00	-171.370.093,71
Colombia	541.830,24	177.189,32	-364.640,92
Chile	1.029.509,48	111.486,19	-918.023,29
Ecuador	95.493,13	2.054.632,04	1.959.138,91
México	271.433,93	0,00	-271.433,93
Paraguay	228.799,57	1.801.633,61	1.572.834,04
Perú	2.453.626,73	75.781,42	-2.377.845,31
Uruguay	757.082,81	4.110.152,73	3.353.069,92
Venezuela	0,00	112.097.670,07	112.097.670,07
R.Dom.	0,00	0,00	0,00
Total	176.747.869,60	123.242.544,20	-53.505.325,40
Bolivia			
Argentina	2.813.998,82	0,00	-2.813.998,82
Brasil	3.333.360,92	0,00	-3.333.360,92
Colombia	1.150,99	547.615,05	546.464,06
Chile	0,00	133.351,75	133.351,75
Ecuador	328.502,98	0,00	-328.502,98
México	94.698,65	0,00	-94.698,65
Paraguay	0,00	0,00	0,00
Perú	653.791,71	0,00	-653.791,71
Uruguay	61.572,14	0,00	-61.572,14
Venezuela	0,00	4.838.403,37	4.838.403,37
R.Dom.	0,00	0,00	0,00
Total	7.287.076,21	5.519.370,17	-1.767.706,04
Brasil			
Argentina	0,00	171.370.093,71	171.370.093,71
Bolivia	0,00	3.333.360,92	3.333.360,92
Colombia	0,00	62.485,15	62.485,15
Chile	43.791.645,30	7.526.736,88	-36.264.908,42
Ecuador	0,00	8.930.468,59	8.930.468,59
México	0,00	0,00	0,00
Paraguay	0,00	1.338.280,54	1.338.280,54
Perú	259.824,62	15.534.077,40	15.274.252,78
Uruguay	16.401.111,67	7.865.309,80	-8.535.801,87
Venezuela	9.891,88	539.917.711,89	539.907.820,01
R.Dom.	0,00	48.805.419,18	48.805.419,18
Total	60.462.473,47	804.683.944,06	744.221.470,59
Colombia			
Argentina	177.189,32	541.830,24	364.640,92
Bolivia	547.615,05	1.150,99	-546.464,06
Brasil	62.485,15	0,00	-62.485,15
Chile	0,00	111.863,26	111.863,26
Ecuador	1.757.024,37	5.948.637,90	4.191.613,53
México	0,00	0,00	0,00
Paraguay	0,00	64.924,92	64.924,92
Perú	3.133,62	229.963,09	226.829,47
Uruguay	0,00	0,00	0,00
Venezuela	104,36	119.125.362,16	119.125.257,80
R.Dom.	0,00	0,00	0,00
Total	2.547.551,87	126.023.732,56	123.476.180,69

País	Débitos	Créditos	Saldos
Chile			
Argentina	111.486,19	1.029.509,48	918.023,29
Bolivia	133.351,75	0,00	-133.351,75
Brasil	7.526.736,88	43.791.645,30	36.264.908,42
Colombia	111.863,26	0,00	-111.863,26
Ecuador	1.807.953,01	69.830,34	-1.738.122,67
México	0,00	0,00	0,00
Paraguay	232.116,53	205.713,24	-26.403,29
Perú	122.856,00	0,00	-122.856,00
Uruguay	0,00	115.608,50	115.608,50
Venezuela	5.253,22	83.190.255,64	83.185.002,42
R.Dom.	0,00	0,00	0,00
Total	10.051.616,84	128.402.562,50	118.350.945,66
Ecuador			
Argentina	2.054.632,04	95.493,13	-1.959.138,91
Bolivia	0,00	328.502,98	328.502,98
Brasil	8.930.468,59	0,00	-8.930.468,59
Colombia	5.948.637,90	1.757.024,37	-4.191.613,53
Chile	69.830,34	1.807.953,01	1.738.122,67
México	708.052,94	185.429,38	-522.623,56
Paraguay	0,00	0,00	0,00
Perú	2.746.048,49	157.662,23	-2.588.386,26
Uruguay	0,00	0,00	0,00
Venezuela	0,00	15.115.515,20	15.115.515,20
R.Dom.	0,00	0,00	0,00
Total	20.457.670,30	19.447.580,30	-1.010.090,00
México			
Argentina	0,00	271.433,93	271.433,93
Bolivia	0,00	94.698,65	94.698,65
Brasil	0,00	0,00	0,00
Colombia	0,00	0,00	0,00
Chile	0,00	0,00	0,00
Ecuador	185.429,38	708.052,94	522.623,56
Paraguay	0,00	0,00	0,00
Perú	3.918,15	0,00	-3.918,15
Uruguay	0,00	715.311,27	715.311,27
Venezuela	0,00	38.884.709,59	38.884.709,59
R.Dom.	0,00	291.478,12	291.478,12
Total	189.347,53	40.965.684,50	40.776.336,97
Paraguay			
Argentina	1.801.633,61	228.799,57	-1.572.834,04
Bolivia	0,00	0,00	0,00
Brasil	1.338.280,54	0,00	-1.338.280,54
Colombia	64.924,92	0,00	-64.924,92
Chile	205.713,24	232.116,53	26.403,29
Ecuador	0,00	0,00	0,00
México	0,00	0,00	0,00
Perú	0,00	0,00	0,00
Uruguay	0,00	0,00	0,00
Venezuela	0,00	9.874.947,65	9.874.947,65
R.Dom.	0,00	0,00	0,00
Total	3.410.552,31	10.335.863,75	6.925.311,44

País	Débitos	Créditos	Saldos
Perú			
Argentina	75.781,42	2.453.626,73	2.377.845,31
Bolivia	0,00	653.791,71	653.791,71
Brasil	15.534.077,40	259.824,62	-15.274.252,78
Colombia	229.963,09	3.133,62	-226.829,47
Chile	0,00	122.856,00	122.856,00
Ecuador	157.662,23	2.746.048,49	2.588.386,26
México	0,00	3.918,15	3.918,15
Paraguay	0,00	0,00	0,00
Uruguay	0,00	41.820,45	41.820,45
Venezuela	100,53	56.520.784,21	56.520.683,68
R.Dom.	0,00	0,00	0,00
Total	15.997.584,67	62.805.803,98	46.808.219,31
Uruguay			
Argentina	4.110.152,73	757.082,81	-3.353.069,92
Bolivia	0,00	61.572,14	61.572,14
Brasil	7.865.309,80	16.401.111,67	8.535.801,87
Colombia	0,00	0,00	0,00
Chile	115.608,50	0,00	-115.608,50
Ecuador	0,00	0,00	0,00
México	715.311,27	0,00	-715.311,27
Paraguay	0,00	0,00	0,00
Perú	41.820,45	0,00	-41.820,45
Venezuela	0,00	99.592.014,44	99.592.014,44
R.Dom.	0,00	0,00	0,00
Total	12.848.202,75	116.811.781,06	103.963.578,31
Venezuela			
Argentina	112.097.670,07	0,00	-112.097.670,07
Bolivia	4.838.403,37	0,00	-4.838.403,37
Brasil	539.917.711,89	9.891,88	-539.907.820,01
Colombia	119.125.362,16	104,36	-119.125.257,80
Chile	83.190.255,64	5.253,22	-83.185.002,42
Ecuador	15.115.515,20	0,00	-15.115.515,20
México	38.884.709,59	0,00	-38.884.709,59
Paraguay	9.874.947,65	0,00	-9.874.947,65
Perú	56.520.784,21	100,53	-56.520.683,68
Uruguay	99.592.014,44	0,00	-99.592.014,44
R.Dom.	0,00	0,00	0,00
Total	1.079.157.374,22	15.349,99	-1.079.142.024,23
R.Dom.			
Argentina	0,00	0,00	0,00
Bolivia	0,00	0,00	0,00
Brasil	48.805.419,18	0,00	-48.805.419,18
Colombia	0,00	0,00	0,00
Chile	0,00	0,00	0,00
Ecuador	0,00	0,00	0,00
México	291.478,12	0,00	-291.478,12
Paraguay	0,00	0,00	0,00
Perú	0,00	0,00	0,00
Uruguay	0,00	0,00	0,00
Venezuela	0,00	0,00	0,00
Total	49.096.897,30	0,00	-49.096.897,30
Total General 1ero. 2014	1.438.254.217,07	1.438.254.217,07	0,00

CUADRO 7
LÍNEAS DE CRÉDITO RECÍPROCO
SUSCRITAS ENTRE BANCOS CENTRALES DE ACUERDO AL SISTEMA DE PAGOS
(AL 30 DE ABRIL DE 2014)
(En miles de dólares)

Países	ARG.	BOL.	BRA.	COL.	CHI.	ECU.	MEX.	PAR.	PER.	URU.	VEN.	R.DOM	TOTAL
ARG.		20.000	1.500.000	5.000	50.000	3.500	20.000	10.000	40.000	8.000	30.000	500	1.687.000
BOL.	20.000		1.000	500	2.500	300	1.500	1.000	10.000	500	500		37.800
BRA.	1.500.000	1.000		40.000	80.000	30.000	120.000	150.000	50.000	45.000	200.000	4.000	2.220.000
COL.	5.000	500	40.000		20.000	10.000	30.000	500	8.000	1.500	30.000	5.000	150.500
CHI.	50.000	2.500	80.000	20.000		10.000	8.000	1.500	12.000	4.000	80.000	1.000	269.000
ECU.	3.500	300	30.000	10.000	10.000		15.000	500	15.000	1.000	15.000	1.000	101.300
MEX.	20.000	1.500	120.000	30.000	8.000	15.000		200	15.000	6.000	30.000	5.000	250.700
PAR.	10.000	1.000	150.000	500	1.500	500	200		6.000	1.000	500		171.200
PER.	40.000	10.000	50.000	8.000	12.000	15.000	15.000	6.000		10.000	25.000	500	191.500
URU.	8.000	500	45.000	1.500	4.000	1.000	6.000	1.000	10.000		800	300	78.100
VEN.	30.000	500	200.000	30.000	80.000	15.000	30.000	500	25.000	800		1.000	412.800
R.DOM	500		4.000	5.000	1.000	1.000	5.000		500	300	1.000		18.300
TOTAL	1.687.000	37.800	2.220.000	150.500	269.000	101.300	250.700	171.200	191.500	78.100	412.800	18.300	5.588.200

CUADRO 8
INSTRUMENTOS
DÉBITOS
OPERACIONES CANALIZADAS POR EL CONVENIO
PRIMER CUATRIMESTRE DE 2014

NUMERO DE OPERACIONES

PAIS	CC	CD	LA	PA	PE	OP+OD	GN	TOTAL
ARG	132	33	364	10	0	4	0	543
BOL	45	45	0	0	0	4	0	94
BRA	6	29	0	0	0	10	0	45
COL	12	1	0	0	0	4	0	17
CHI	132	6	0	0	0	5	0	143
ECU	65	27	25	6	0	4	0	127
MEX	2	0	0	0	0	4	0	6
PAR	29	11	0	0	0	0	0	40
PER	25	10	0	0	0	1	0	36
URU	74	37	2	0	0	4	0	117
VEN	1.754	620	95	33	0	664	0	3.166
DOM	0	0	0	19	0	0	0	19
TOTAL	2.276	819	486	68	0	704	0	4.353

EN DÓLARES

PAIS	CC	CD	LA	PA	PE	OP+OD	GN	TOTAL
ARG	11.801.595,42	3.061.844,95	114.181.207,16	9.802.657,68	0,00	3.199,76	0,00	138.850.504,97
BOL	3.346.477,23	3.997.915,68	0,00	0,00	0,00	3.905,62	0,00	7.348.298,53
BRA	2.725.223,83	57.540.691,17	0,00	0,00	0,00	13.780,30	0,00	60.279.695,30
COL	2.413.226,34	127.440,00	0,00	0,00	0,00	3.226,60	0,00	2.543.892,94
CHI	9.720.677,25	307.127,50	0,00	0,00	0,00	9.138,09	0,00	10.036.942,84
ECU	12.110.622,24	2.142.866,92	1.185.369,17	3.751.697,39	0,00	3.909,56	0,00	19.194.465,28
MEX	185.352,00	0,00	0,00	0,00	0,00	3.906,18	0,00	189.258,18
PAR	1.977.428,46	1.426.368,95	0,00	0,00	0,00	0,00	0,00	3.403.797,31
PER	10.819.949,73	6.890.081,94	0,00	0,00	0,00	100,21	0,00	17.710.131,88
URU	7.976.541,69	5.076.542,55	12.950,23	0,00	0,00	3.905,62	0,00	13.069.940,09
VEN	646.923.081,88	254.999.797,12	19.791.876,52	23.789.636,19	0,00	124.048.501,49	0,00	1.069.552.893,20
DOM	0,00	0,00	0,00	37.257.359,31	0,00	0,00	0,00	37.257.359,31
TOTAL	710.000.176,07	335.570.676,68	135.171.403,08	74.601.350,57	0,00	124.093.573,43	0,00	1.379.437.179,83

INTERESES Y COMISIONES Y GASTOS
DÉBITOS
OPERACIONES CANALIZADAS POR EL CONVENIO
PRIMER CUATRIMESTRE DE 2014

NUMERO

PAIS	INT. CC	INT. CD	INT. LA	INT. PA	CG	TOTAL
ARG	0	0	377	10	40	427
BOL	0	5	0	0	68	73
BRA	0	0	0	0	2	2
COL	0	0	0	0	3	3
CHI	0	1	0	0	2	3
ECU	6	0	30	3	98	137
MEX	0	0	0	0	0	0
PAR	0	0	0	0	11	11
PER	0	0	0	0	20	20
URU	0	0	0	0	28	28
VEN	0	0	0	34	2.281	2.315
DOM	0	0	0	17	0	17
TOTAL	6	6	407	64	2.553	3.036

DÓLARES

PAIS	INT. CC	INT. CD	INT. LA	INT. PA	CG	TOTAL
ARG	0,00	0,00	27.574.579,24	10.198.434,44	13.510,01	37.786.523,69
BOL	0,00	54.870,10	0,00	0,00	15.628,83	70.498,93
BRA	0,00	0,00	0,00	0,00	31.051,25	31.051,25
COL	0,00	0,00	0,00	0,00	1.590,75	1.590,75
CHI	0,00	1.003,37	0,00	0,00	316,56	1.319,93
ECU	14.819,07	0,00	22.400,08	1.033.208,89	183.698,30	1.254.126,34
MEX	0,00	0,00	0,00	0,00	0,00	0,00
PAR	0,00	0,00	0,00	0,00	2.952,18	2.952,18
PER	0,00	0,00	0,00	0,00	10.686,18	10.686,18
URU	0,00	0,00	0,00	0,00	15.228,05	15.228,05
VEN	0,00	0,00	0,00	6.829.687,90	3.128.668,48	9.958.356,38
DOM	0,00	0,00	0,00	11.838.956,60	0,00	11.838.956,60
TOTAL	14.819,07	55.873,47	27.596.979,32	29.900.287,83	3.403.330,59	60.971.290,28

Notas

CC:	Cartas de crédito	PE:	Pagarés de operaciones de descuento
CD:	Créditos documentarios	OP:	Órdenes de pago
CG:	Comisiones y gastos	OD:	Órdenes de pago divisibles
LA:	Letras avaladas	GN:	Giros nominativos
PA:	Pagarés	INT:	Intereses

Por la metodología de su presentación, esta información no comprende los extornos ni las anulaciones de extornos efectuados durante el período.

CUADRO 8A
INSTRUMENTOS
DÉBITOS
OPERACIONES CANALIZADAS POR EL CONVENIO
PRIMER CUATRIMESTRE DE 2013

NUMERO DE OPERACIONES

PAIS	CC	CD	LA	PA	PE	OP+OD	GN	TOTAL
ARG	206	53	243	10	0	4	0	516
BOL	37	41	0	0	0	4	0	82
BRA	10	35	0	0	0	4	0	49
COL	18	3	0	0	0	4	0	25
CHI	226	17	0	0	0	4	0	247
ECU	112	62	50	17	0	5	0	246
MEX	0	1	0	0	0	6	0	7
PAR	51	30	0	0	0	0	0	81
PER	38	18	0	0	0	0	0	56
URU	82	75	2	0	0	3	0	162
VEN	1.394	797	383	28	0	2.177	0	4.779
DOM	0	0	0	18	0	0	0	18
TOTAL	2.174	1.132	678	73	0	2.211	0	6.268

EN DÓLARES

PAIS	CC	CD	LA	PA	PE	OP+OD	GN	TOTAL
ARG	13.768.993,16	4.471.460,73	64.850.776,53	9.111.228,74	0,00	3.123,04	0,00	92.205.582,20
BOL	4.499.298,50	4.187.659,66	0,00	0,00	0,00	3.107,92	0,00	8.690.066,08
BRA	55.274.869,26	71.946.300,79	0,00	0,00	0,00	3.105,47	0,00	127.224.275,52
COL	3.276.099,12	380.737,60	0,00	0,00	0,00	3.105,62	0,00	3.659.942,34
CHI	26.892.415,44	763.106,66	0,00	0,00	0,00	3.105,47	0,00	27.658.631,57
ECU	26.541.575,48	15.324.070,40	3.412.169,60	9.077.885,53	0,00	70.478,42	0,00	54.426.179,43
MEX	0,00	84.571,09	0,00	0,00	0,00	10.435,46	0,00	95.006,55
PAR	4.975.741,15	3.921.166,08	0,00	0,00	0,00	0,00	0,00	8.896.907,23
PER	11.644.066,90	7.442.724,18	0,00	0,00	0,00	0,00	0,00	19.086.791,08
URU	7.413.232,28	18.144.570,31	13.740,62	0,00	0,00	2.332,80	0,00	25.573.876,01
VEN	587.952.960,73	236.939.156,40	130.507.528,79	14.186.988,52	0,00	473.684.945,76	0,00	1.443.271.580,20
DOM	0,00	0,00	0,00	32.328.292,05	0,00	0,00	0,00	32.328.292,05
TOTAL	742.239.256,02	363.605.523,90	198.784.215,54	64.704.394,84	0,00	473.783.739,96	0,00	1.843.117.130,26

INTERESES Y COMISIONES Y GASTOS
DÉBITOS
OPERACIONES CANALIZADAS POR EL CONVENIO
PRIMER CUATRIMESTRE DE 2013

NUMERO

PAIS	INT. CC	INT. CD	INT. LA	INT. PA	CG	TOTAL
ARG	0	0	246	10	47	303
BOL	0	4	0	0	58	62
BRA	0	0	0	0	17	17
COL	0	0	0	0	4	4
CHI	0	1	0	0	14	15
ECU	41	2	37	10	150	240
MEX	0	0	0	0	0	0
PAR	0	0	0	0	16	16
PER	0	0	0	0	21	21
URU	0	0	0	0	72	72
VEN	0	0	0	29	2.227	2.256
DOM	0	0	0	17	0	17
TOTAL	41	7	283	66	2.626	3.023

DÓLARES

PAIS	INT. CC	INT. CD	INT. LA	INT. PA	CG	TOTAL
ARG	0,00	0,00	21.515.704,51	10.889.863,38	69.785,68	32.475.353,57
BOL	0,00	59.970,66	0,00	0,00	30.553,62	90.524,28
BRA	0,00	0,00	0,00	0,00	1.944,24	1.944,24
COL	0,00	0,00	0,00	0,00	3.714,91	3.714,91
CHI	0,00	1.337,83	0,00	0,00	29.667,34	31.005,17
ECU	190.972,31	7.929,20	11.114,50	151.320,78	235.016,12	596.352,91
MEX	0,00	0,00	0,00	0,00	0,00	0,00
PAR	0,00	0,00	0,00	0,00	6.686,25	6.686,25
PER	0,00	0,00	0,00	0,00	40.781,72	40.781,72
URU	0,00	0,00	0,00	0,00	1.056.632,62	1.056.632,62
VEN	0,00	0,00	0,00	1.988.121,23	3.407.283,91	5.395.405,14
DOM	0,00	0,00	0,00	12.592.847,09	0,00	12.592.847,09
TOTAL	190.972,31	69.237,69	21.526.819,01	25.622.152,48	4.882.066,41	52.291.247,90

Notas

CC:	Cartas de crédito	PE:	Pagarés de operaciones de descuento
CD:	Créditos documentarios	OP:	Órdenes de pago
CG:	Comisiones y gastos	OD:	Órdenes de pago divisibles
LA:	Letras avaladas	GN:	Giros nominativos
PA:	Pagarés	INT:	Intereses

Por la metodología de su presentación, esta información no comprende los extornos ni las anulaciones de extornos efectuados durante el período.

CUADRO 9
INSTRUMENTOS
CRÉDITOS
OPERACIONES CANALIZADAS POR EL CONVENIO
PRIMER CUATRIMESTRE DE 2014

NUMERO DE OPERACIONES

PAIS	CC	CD	LA	PA	PE	OP+OD	GN	TOTAL
ARG	132	140	2	0	0	120	0	394
BOL	7	0	0	0	0	1	0	8
BRA	770	341	440	63	0	0	0	1.614
COL	765	0	25	0	0	175	0	965
CHI	123	68	0	0	0	128	0	319
ECU	103	0	0	0	0	13	0	116
MEX	44	74	2	5	0	155	0	280
PAR	6	33	0	0	0	9	0	48
PER	195	93	6	0	0	70	0	364
URU	131	70	11	0	0	24	0	236
VEN	0	0	0	0	0	9	0	9
DOM	0	0	0	0	0	0	0	0
TOTAL	2.276	819	486	68	0	704	0	4.353

EN DÓLARES

PAIS	CC	CD	LA	PA	PE	OP+OD	GN	TOTAL
ARG	70.161.826,27	32.286.254,22	12.950,23	0,00	0,00	20.608.550,00	0,00	123.069.580,72
BOL	5.300.344,12	0,00	0,00	0,00	0,00	216.500,00	0,00	5.516.844,12
BRA	372.583.804,81	172.242.785,80	128.945.331,20	74.332.950,80	0,00	0,00	0,00	748.104.872,61
COL	92.951.424,46	0,00	1.185.369,17	0,00	0,00	29.845.305,98	0,00	123.982.099,61
CHI	44.589.941,41	55.024.998,71	0,00	0,00	0,00	28.278.896,02	0,00	127.893.836,14
ECU	18.022.573,81	0,00	0,00	0,00	0,00	1.362.438,03	0,00	19.385.011,84
MEX	9.845.564,94	8.397.299,46	966.634,60	268.399,77	0,00	21.326.860,98	0,00	40.804.759,75
PAR	1.168.862,46	7.475.504,10	0,00	0,00	0,00	1.671.357,43	0,00	10.315.723,99
PER	37.456.544,24	18.052.761,89	989.640,58	0,00	0,00	7.230.395,01	0,00	63.729.341,72
URU	57.919.289,55	42.091.072,50	3.071.477,30	0,00	0,00	13.537.958,59	0,00	116.619.797,94
VEN	0,00	0,00	0,00	0,00	0,00	15.311,39	0,00	15.311,39
DOM	0,00	0,00	0,00	0,00	0,00	0,00	0,00	0,00
TOTAL	710.000.176,07	335.570.676,68	135.171.403,08	74.601.350,57	0,00	124.093.573,43	0,00	1.379.437.179,83

INTERESES Y COMISIONES Y GASTOS
CRÉDITOS
OPERACIONES CANALIZADAS POR EL CONVENIO
PRIMER CUATRIMESTRE DE 2014

NUMERO

PAIS	INT. CC	INT. CD	INT. LA	INT. PA	CG	TOTAL
ARG	0	5	0	0	203	208
BOL	0	0	0	0	0	0
BRA	2	1	377	59	672	1.111
COL	4	0	30	0	1.150	1.184
CHI	0	0	0	0	48	48
ECU	0	0	0	0	22	22
MEX	0	0	0	5	124	129
PAR	0	0	0	0	12	12
PER	0	0	0	0	254	254
URU	0	0	0	0	68	68
VEN	0	0	0	0	0	0
DOM	0	0	0	0	0	0
TOTAL	6	6	407	64	2.553	3.036

DÓLARES

PAIS	INT. CC	INT. CD	INT. LA	INT. PA	CG	TOTAL
ARG	0,00	54.870,10	0,00	0,00	118.455,11	173.325,21
BOL	0,00	0,00	0,00	0,00	0,00	0,00
BRA	2.350,56	1.003,37	27.574.579,24	29.877.209,48	702.002,04	58.157.144,69
COL	12.468,51	0,00	22.400,08	0,00	1.915.117,57	1.949.986,16
CHI	0,00	0,00	0,00	0,00	265.807,41	265.807,41
ECU	0,00	0,00	0,00	0,00	17.636,55	17.636,55
MEX	0,00	0,00	0,00	23.078,35	46.433,43	69.511,78
PAR	0,00	0,00	0,00	0,00	26.277,30	26.277,30
PER	0,00	0,00	0,00	0,00	90.369,09	90.369,09
URU	0,00	0,00	0,00	0,00	221.232,09	221.232,09
VEN	0,00	0,00	0,00	0,00	0,00	0,00
DOM	0,00	0,00	0,00	0,00	0,00	0,00
TOTAL	14.819,07	55.873,47	27.596.979,32	29.900.287,83	3.403.330,59	60.971.290,28

Notas:

CC:	Cartas de crédito	PE:	Pagarés de operaciones de descuento
CD:	Créditos documentarios	OP:	Órdenes de pago
CG:	Comisiones y gastos	OD:	Órdenes de pago divisibles
LA:	Letras avaladas	GN:	Giros nominativos
PA:	Pagarés	INT:	Intereses

Por la metodología de su presentación, esta información no comprende los extornos ni las anulaciones de extornos efectuados durante el período.

CUADRO 9A
INSTRUMENTOS
CRÉDITOS
OPERACIONES CANALIZADAS POR EL CONVENIO
PRIMER CUATRIMESTRE DE 2013

NUMERO DE OPERACIONES

PAIS	CC	CD	LA	PA	PE	OP+OD	GN	TOTAL
ARG	138	219	7	0	0	180	0	544
BOL	6	0	0	0	0	20	0	26
BRA	994	362	587	68	0	0	0	2.011
COL	438	0	60	0	0	966	0	1.464
CHI	84	64	8	0	0	270	0	426
ECU	42	0	0	0	0	33	0	75
MEX	178	320	4	5	0	360	0	867
PAR	1	26	0	0	0	33	0	60
PER	161	61	2	0	0	225	0	449
URU	132	80	10	0	0	122	0	344
VEN	0	0	0	0	0	2	0	2
DOM	0	0	0	0	0	0	0	0
TOTAL	2.174	1.132	678	73	0	2.211	0	6.268

EN DÓLARES

PAIS	CC	CD	LA	PA	PE	OP+OD	GN	TOTAL
ARG	71.053.685,90	51.383.871,94	583.410,72	0,00	0,00	18.635.572,32	0,00	141.656.540,88
BOL	2.130.378,98	0,00	0,00	0,00	0,00	3.009.790,56	0,00	5.140.169,54
BRA	341.962.724,26	155.417.993,94	189.732.559,50	64.435.995,07	0,00	0,00	0,00	751.549.272,77
COL	88.896.500,06	0,00	4.729.101,93	0,00	0,00	178.075.356,55	0,00	271.700.958,54
CHI	77.059.996,44	81.542.271,24	428.085,02	0,00	0,00	61.001.103,37	0,00	220.031.456,07
ECU	3.776.971,65	0,00	0,00	0,00	0,00	4.501.938,26	0,00	8.278.909,91
MEX	69.138.820,65	29.879.099,97	1.844.705,02	268.399,77	0,00	86.752.883,08	0,00	187.883.908,49
PAR	121.444,64	4.343.761,95	0,00	0,00	0,00	10.865.060,72	0,00	15.330.267,31
PER	52.361.767,59	19.886.745,15	186.354,95	0,00	0,00	57.272.945,91	0,00	129.707.813,60
URU	35.736.965,85	21.151.779,71	1.279.998,40	0,00	0,00	53.661.760,27	0,00	111.830.504,23
VEN	0,00	0,00	0,00	0,00	0,00	7.328,92	0,00	7.328,92
DOM	0,00	0,00	0,00	0,00	0,00	0,00	0,00	0,00
TOTAL	742.239.256,02	363.605.523,90	198.784.215,54	64.704.394,84	0,00	473.783.739,96	0,00	1.843.117.130,26

INTERESES Y COMISIONES Y GASTOS
CRÉDITOS
OPERACIONES CANALIZADAS POR EL CONVENIO
PRIMER CUATRIMESTRE DE 2013

NUMERO

PAIS	INT. CC	INT. CD	INT. LA	INT. PA	CG	TOTAL
ARG	0	4	0	0	316	320
BOL	0	0	0	0	0	0
BRA	0	3	246	61	726	1.036
COL	41	0	37	0	693	771
CHI	0	0	0	0	63	63
ECU	0	0	0	0	18	18
MEX	0	0	0	5	615	620
PAR	0	0	0	0	8	8
PER	0	0	0	0	140	140
URU	0	0	0	0	47	47
VEN	0	0	0	0	0	0
DOM	0	0	0	0	0	0
TOTAL	41	7	283	66	2.626	3.023

DÓLARES

PAIS	INT. CC	INT. CD	INT. LA	INT. PA	CG	TOTAL
ARG	0,00	59.970,66	0,00	0,00	3.252.270,92	3.312.241,58
BOL	0,00	0,00	0,00	0,00	0,00	0,00
BRA	0,00	9.267,03	21.515.704,51	25.575.995,81	376.629,33	47.477.596,68
COL	190.972,31	0,00	11.114,50	0,00	562.583,60	764.670,41
CHI	0,00	0,00	0,00	0,00	53.903,30	53.903,30
ECU	0,00	0,00	0,00	0,00	33.819,14	33.819,14
MEX	0,00	0,00	0,00	46.156,67	278.762,91	324.919,58
PAR	0,00	0,00	0,00	0,00	27.370,99	27.370,99
PER	0,00	0,00	0,00	0,00	141.943,91	141.943,91
URU	0,00	0,00	0,00	0,00	154.782,31	154.782,31
VEN	0,00	0,00	0,00	0,00	0,00	0,00
DOM	0,00	0,00	0,00	0,00	0,00	0,00
TOTAL	190.972,31	69.237,69	21.526.819,01	25.622.152,48	4.882.066,41	52.291.247,90

Notas:

CC:	Cartas de crédito	PE:	Pagarés de operaciones de descuento
CD:	Créditos documentarios	OP:	Órdenes de pago
CG:	Comisiones y gastos	OD:	Órdenes de pago divisibles
LA:	Letras avaladas	GN:	Giros nominativos
PA:	Pagarés	INT:	Intereses

Por la metodología de su presentación, esta información no comprende los extornos ni las anulaciones de extornos efectuados durante el período.